

**H. AYUNTAMIENTO DEL MUNICIPIO DE SAN
PEDRO DEL GALLO, DGO.**



2022 - 2025

CUENTA PUBLICA 2023



**H. AYUNTAMIENTO DE SAN PEDRO DEL GALLO, DGO.
CUENTA PÚBLICA 2023**

CONTENIDO

- I.- ACTA DE APROBACION DE CUENTA PUBLICA**
- II.- ESTADO DE ACTIVIDADES**
- III.- ESTADO DE SITUACION FINANCIERA**
- IV.- NOTAS A LOS ESTADOS FINANCIEROS**
- V.- ESTADO DE VARIACION EN LA HACIENDA PUBLICA**
- VI.- ESTADO DE CAMBIOS EN LA SITUACION FINANCIERA**
- VII.- ESTADO DE FLUJO DE EFECTIVO**
- VIII.- ESTADO ANALITICO DEL ACTIVO**
- IX.- ARQUEO DE CAJA**
- X.- CONCILIACIONES BANCARIAS**
- XI.- INVENTARIO BIENES MUEBLES E INMUEBLES**
- XII.- CIERRE OBRA**
- XIII.- REPORTE FOTOGRAFICO**
- XIV.- ESTADO ANALITICO DE LA DEUDA Y OTROS PASIVOS**
- XV.- ENDEUDAMIENTO NETO**
- XVI.- INTERESES DE LA DEUDA**
- XVII.- INFORME DE PASIVOS CONTINGENTES**
- XVIII.- ESTADO DE DEUDA PUBLICA**
- XIX.- ESTADO ANALITICO DE INGRESOS**
- XX.- CONCILIACION ENTRE LOS INGRESOS PRESUPUESTARIOS Y CONTABLES**
- XXI.- ESTADO DEL PRESUPUESTO DE EGRESOS (POR OBJETO DEL GASTO)**

- XXII.- ESTADO DEL PRESUPUESTO DE EGRESOS (CLASIFICACION ECONOMICA)**
- XXIII.- ESTADO DEL PRESUPUESTO DE EGRESOS (CLASIFICACION ADMINISTRATIVA)**
- XXIV.- ESTADO DEL PRESUPUESTO DE EGRESOS (CLASIFICACION FUNCIONAL)**
- XXV.- GASTO POR CATEGORIA PROGRAMATICA**
- XXVI.- CONCILIACION ENTRE LOS EGRESOS PRESUPUESTARIOS Y LOS GASTOS CONTABLES**
- XXVII.- INDICADORES DE POSTURA FISCAL**
- XXVIII.- INDICADORES DE RESULTADOS**
- XXIX.- PROGRAMAS Y PROYECTOS DE INVERSION**
- XXX.- RELACION DE ESQUEMAS BURSATILES**
- XXXI.- FORMATOS DE DISCIPLINA FINANCIERA**
- XXXII.- ACTA DE TRANSFERENCIAS PRESUPUESTALES**
- XXXIII.- ESTADOS FINANCIEROS CONSOLIDADOS ORGANISMOS PARAMUNICIPAL**
- XXXIV.- ESTADOS FINANCIEROS Y PRESUPUESTALES DEL SISTEMA MUNICIPAL DE AGUA POTABLE**
- XXXV.- ESTADOS FINANCIEROS Y PRESUPUESTALES DEL SISTEMA MUNICIPAL PARA EL DESARROLLO INTEGRAL DE LA FAMILIA**

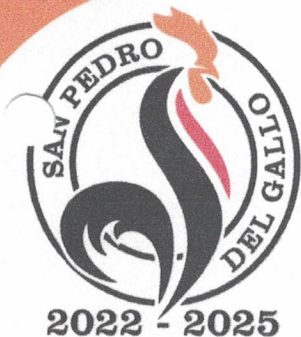

H. AYUNTAMIENTO DE SAN PEDRO DEL GALLO, DGO.

ACTA SESION NO.34 EXTRAORDINARIA

Siendo las 21:30 horas del día 26 de febrero del año dos mil veinticuatro. Citados en el salón de cabildo que se ubica en el edificio de esta Presidencia Municipal ubicada en el domicilio s/n zona centro de San Pedro del Gallo, Dgo., con fundamento en lo dispuesto por los artículos 33,35,36 y 37 de la Ley Orgánica del Municipio Libre del Estado de Durango y en atención en que se encuentran presentes los CC. Salvador Carrasco Saenz pardo, María Candelaria Torres Rivas, Esperanza Montalvo Tinoco, Edna Flor Veleta Alvarez, Nallely Gracia Santillan, Oscar Perez Medina, Felicitas Salas Flores, Carlos Martin Espino Perez, Marisela Zamora Benavides, Presidente Municipal Constitucional, Sindico Municipal, Primer Regidor, Segundo Regidor, Tercer Regidor, Cuarto Regidor, Quinto Regidor, Sexto Regidor, Séptimo Regidor, Respectivamente., todos los arriba mencionados miembros del cabildo, bajo el sig.

ORDEN DEL DIA

- 1.- Pase de asistencia.
- 2.- Declaración de Quorum Legal para sesionar.
- 3.- Discusión y aprobación o rectificación en su caso del acta anterior.
- 4.- Discusión y Aprobación de Cuenta Pública del Ejercicio Fiscal 2023.
- 5.- Clausura de la sesión.

La Secretaria del H. Ayuntamiento, procede a llevar a cabo el pase de lista de los asistentes y acto seguido, pone a consideración el orden del día propuesto por el Presidente Municipal de San Pedro del Gallo, Dgo., Esta última pregunta si es de aprobarse o existe alguna observación respecto al orden del día, manifestando los integrantes del cuerpo del edilicio su conformidad con 9 votos a favor es decir, de manera unánime. Por lo que este punto ha sido desahogado de acuerdo a lo señalado en el orden del día -----

De acuerdo al segundo punto del orden del día la Secretaria del H. Ayuntamiento declara que hay Quorum Legal, acto seguido el Presidente Municipal declara legalmente constituida la sesión, haciendo validos y legales los acuerdos que en está se tomen, pasando al siguiente punto del día -----

Carlos M. Espino
Oscar Perez M
Nallely Gracia Santillan
Felicitas Salas Flores



Acto seguido, se somete a discusión, aprobación o rectificación en su caso del acta anterior, manifestando los presentes su conformidad con el contenido de la misma-----

Respecto al punto número cuatro, relacionado con la Discusión y Aprobación del Ejercicio Fiscal 2023 contenida en el cuadernillo de dicha cuenta. Una vez agotadas las preguntas e inquietudes de los integrantes del H. Ayuntamiento y habiendo discutido suficiente el contenido de la Cuenta Pública Municipal para el año 2023, se emite el siguiente:

ACUERDO

Se aprueba por **UNANIMIDAD** La Cuenta Pública Municipal del Ejercicio Fiscal 2023. La cual presenta en su contenido recursos obtenidos por un importe de \$24,083,259.00 son: (veinticuatro millones ochenta y tres mil doscientos cincuenta y nueve pesos 00/100 m.n.).

Como último punto del orden del día se lleva a cabo la clausura de la sesión. No habiendo otro asunto que tratar, se clausura la sesión No. 34 extraordinaria de cabildo, siendo las 23:00 horas del día 26 de febrero de 2024, firmando los que en ella intervinieron, lo anterior para los fines legales a que haya lugar.

C.P. SALVADOR CARRASCO SAENZ PARDO
PRESIDENTE MUNICIPAL

C. MARIA CANDELARIA TORRES RIVAS
SINDICO MUNICIPAL

LIC. SANJUANA ENEREIDA AVILA SAENZPARDO
SECRETARIA H. AYUNTAMIENTO

Carlos M. Espino
José Carlos Torres

Mallela Gracia Santillan
Felicitas Santos Flores



Felicitas
C. ESPERANZA MONTALVO TINOCO
PRIMER REGIDOR

C. EDNA FLOR VELETA ALVAREZ
SEGUNDO REGIDOR

Nallely Gracia Santillan
C. NALLELY GRACIA SANTILLAN
TERCER REGIDOR

Oscar Perez
C. OSCAR PEREZ MEDINA
CUARTO REGIDOR

Felicitas Salas Flores
C. FELICITAS SALAS FLORES
QUINTO REGIDOR

Carlos M. Espino
C. CARLOS MARTIN ESPINO PEREZ
SEXTO REGIDOR

C. MARISELA ZAMORA BENAVIDES
SEPTIMO REGIDOR

RECURSOS FISCALES

SE TRANSFIERE DE LA CUENTA DE :	
NOMBRE	IMPORTE
APORTACIONES DE SEGURIDAD SOCIAL	-\$ 60,000.00
GAS	-\$ 3,131.30
VITAICOS EN EL PAIS	-\$ 20,000.00
SERVICIOS FUNERARIOS Y DE CEMENTERIOS	-\$ 4,874.81
AYUDAS POR DESASTRES NATURALES Y OTROS SINIESTROS	-\$ 6,011.31
AYUDAS SOCIALES A INSTITUCIONES DE ENSEÑANZA	-\$ 78,769.80
TOTAL TRANSFERIDO	-\$ 172,787.22

A LA CUENTA DE :	
NOMBRE	IMPORTE
MATERIALES, UTILES Y EQUIPOS MENORES DE OFICINA	\$ 14,245.00
MATERIALES Y UTILES DE IMPRESION Y REPRODUCCION	\$ 12,075.99
MATERIAL IMPRESO E INFORMACION DIGITAL	\$ 13,980.80
MATERIAL DE LIMPIEZA	\$ 1,379.00
PRODUCTOS ALIMENTICIOS PARA PERSONAS	\$ 38,758.34
COMBUSTIBLES, LUBRICANTES Y ADITIVOS	\$ 22,086.79
HERRAMIENTAS MENORES	\$ 7,682.26
ENERGIA ELECTRICA	\$ 54,167.07
TELEFONIA TRADICIONAL	\$ 4,000.00
SERVICIOS DE CONSULTORIA ADMINISTRATIVA, PROCESOS, TECNICA Y EN TECNOLOGIAS DE LA INFORMACION	\$ 41,876.00
SERVICIOS FINANCIEROS Y BANCARIOS	\$ 1,252.80
CONSERVACION Y MANTENIMIENTO MENOR DE INMUEBLES	\$ 16,775.70
REPARACION Y MANTENIMIENTO DE EQUIPO DE TRANSPORTE	\$ 10,561.41
SERVICIOS DE JARDINERIA Y FUMIGACION	\$ 5,220.00
DIFUSION POR RADIO, TELEVISION Y	\$ 4,000.00
PASAJES TERRESTRES	\$ 3,435.57
GASTOS DE ORDEN SOCIAL Y CULTURAL	\$ 210,090.20
OTROS SERVICIOS GENERALES	\$ 129,698.14
OTROS SUBSIDIOS	\$ 20,368.15
AYUDAS SOCIALES A PERSONAS	\$ 385,144.00
TOTAL TRANSFERIDO	\$ 996,797.22

AMPLIACIONES AL PRESUPUESTO \$ 824,010.00

Fuente: Nallely Gracia Santillan
 Felicitas Sulas Flores

Carlos M. Espino

Oscar Perez n

FORTAMUN

SE TRANSIERE DE LA CUENTA DE :	
NOMBRE	IMPORTE
VESTUARIO Y UNIFORMES	-\$55,822.79
PRENDAS DE SEGURIDAD Y PROTECCION PERSONAL	-\$35,000.00
ENERGIA ELECTRICA	-\$359,030.15
AGUA	-\$5,000.00
TELEFONIA TRADICIONAL	-\$16,091.00
TELEFONIA CELULAR	-\$15,000.00
SERVICIOS FINANCIEROS Y BANCARIOS	-\$4,973.32
SEGURO DE BIENES PATRIMONIALES	-\$50,000.00
REPARACION Y MANTENIMIENTO DE EQUIPO DE	-\$12,000.00
TOTAL TRANSFERIDO	-\$552,917.26

A LA CUENTA DE :	
NOMBRE	IMPORTE
SUELDOS BASE AL PERSONAL PERMANENTE	\$2,987.51
HONORARIOS ASILABLES A SALARIO	\$66,049.42
COMPENSACIONES	\$1,333.45
MATERIALES, UTILES Y EQUIPOS MENORES DE OFICINA	\$25,058.91
MATERIALES Y UTILES DE IMPRESION Y REPRODUCCION	\$9,024.19
MATERIAL IMPRESO E INFORMACION DIGITAL	\$1,740.00
MATERIAL DE LIMPIEZA	\$9,974.14
PRODUCTOS ALIMENTICIOS PARA PERSONAS	\$14,057.95
MADERA Y PRODUCTOS DE MADERA	\$5,731.50
MATERIALES, ACCESORIOS Y SUMINISTROS DE LABORATORIO	\$2,297.98
COMBUSTIBLES, LUBRICANTES Y ADITIVOS	\$133,340.71
HERRAMIENTAS MENORES	\$37,350.13
GAS	\$4,548.27
SERVICIOS DE ACCESO DE INTERNET, REDES Y PROCESAMIENTO	\$5,568.00
SERVICIOS DE APOYO ADMINISTRATIVO, FOTOCOPIADO E IMPRESIÓN	\$754.00
CONSERVACION Y MANTENIMIENTO MENORES DE INMUEBLES	\$163,520.72
REPARACION Y MANTENIMIENTO DE EQUIPO DE TRANSPORTE	\$56,813.65
MANTENIMIENTO DE MAQUINARIA	\$53,940.00
PASAJES TERRESTRES	\$62,584.30
VIATICOS EN EL PAIS	\$8,894.80
OTROS GASTOS POR RESPONSABILIDADES	\$18,000.00
OTROS SERVICIOS GENERALES	\$10,440.63
EQUIPO DE COMPUTO Y DE TECNOLOGIA DE	\$100,246.00
HERRAMIENTAS Y MAQUINAS-	\$5,165.00
TOTAL TRANSFERIDO	\$799,421.26

AMPLIACIONES AL PRESUPUESTO

\$246,504.00

Fortamun

Carlos M. Espino

Oscar Perez M

Mallela Gracia Santillan
Felicitas Salas Flores

FISM

SE TRANSFIERE DE LA CUENTA DE :	
NOMBRE	IMPORTE
SERVICIOS FINANCIEROS Y BANCARIOS	-\$5,000.00
VIVIENDA PROGRESIVA	-\$1,000,000.00
MEJORAMIENTO DE VIVIENDA	-\$477,909.94
AGUA POTABLE	-\$1,500,000.00
CAMINOS RURALES	-\$800,000.00
PUENTES Y PASOS A DESNIVEL	-\$400,000.00
OTRAS CONSTRUCCIONES	-\$244,439.00
TOTAL TRANSFERIDO	-\$4,427,348.94

A LA CUENTA DE :	
NOMBRE	IMPORTE
SERVICIOS DE DISEÑO, ARQUITECTURA, INGENIERIA Y ACTIVIDADES RELACIONADAS	\$86,480.00
EXTRACCION, CONDUCCION Y SUMINISTRO DE AGUA	\$1,392,350.59
PROYECTOS DE ABASTECIMIENTO DE AGUA, ELECTRICIDAD Y TELECOMUNICACIONES	\$2,170,461.09
OBRAS DE URBANIZACION	\$3,524,267.82
TOTAL TRANSFERIDO	\$7,173,559.50

AMPLIACIONES AL PRESUPUESTO \$2,746,210.56

Carlos M. Espino Nalleli Gracia Santillan
 Oscar Perez M
 Felicitas Salas Flores

CONVENIOS

SE TRANSFIERE DE LA CUENTA DE :	
NOMBRE	IMPORTE
TOTAL TRANSFERIDO	\$0.00

A LA CUENTA DE :	
NOMBRE	IMPORTE
MATERIALES, UTILES Y EQUIPOS MENORES DE OFICINA	\$5,054.12
MATERIALES IMPRESO E INFORMACION DIGITAL	\$5,052.96
SERVICIOS LEGALES, DE CONTABILIDAD Y AUDITORIA Y RELACIONADOS	\$10,943.40
SERVICIOS DE CONSULTORIA ADMINISTRATIVA, PROCESO, TECNICA Y EN TECNOLOGIAS DE LA INFORMACION	\$175,056.61
SERVICIOS FINANCIEROS Y BANCARIOS	\$109.04
OTROS SERVICIOS GENERALES	\$4,314.33
OBRAS DE URBANIZACION	\$455,000.00
TOTAL TRANSFERIDO	\$655,530.46

AMPLIACIONES AL PRESUPUESTO \$ 655,530.46



Carlos M. Espino
 Oscar Perez M



Mallela Gracia Santillan
 Felicitas Salas Flores

FINANCIAMIENTOS INTERNOS

SE TRANSFIERE DE LA CUENTA DE :	
NOMBRE	IMPORTE
MEJORAMIENTO DE VIVIENDA	-\$600,000.00
EXTRACCION, CONDUCCION Y SUMINISTRO DE AGUA	-\$200,000.00
GENERACION Y SUMINISTRO DE ENERGIA ELECTRICA	-\$200,000.00
CAMINOS RURALES	-\$150,000.00
INSTALACIONES PUBLICAS	-\$532,124.12
TOTAL TRANSFERIDO	-\$1,682,124.12

A LA CUENTA DE :	
NOMBRE	IMPORTE
CAMINOS RURALES	\$0.00
TOTAL TRANSFERIDO	\$0.00

REDUCCIONES AL PRESUPUESTO -\$ 1,682,124.12

Carlos M. Espino

Oscar Perez M

Nallela Gracia Santillan
 Felicitas Salas Flores

MUNICIPIO DE SAN PEDRO DELGALLO, DGO.
PROYECTO DE PRESUPUESTO DE DEFINITIVO 2023

A	B	C	E	F	G	H	I	
PARTIDA	NOMBRE DE LA PARTIDA	PRESUPUESTO DE EGRESOS	RECURSO FISCAL	PARTICIPACIONES RAMO 28	FORTAMUN 2023	FISM 2023	CONVENIOS	BANOBRAS
10000	SERVICIOS PERSONALES	\$ 5,134,393.01	\$ 50,000.00	\$ 4,764,022.63	\$ 320,370.38	\$ -	\$ -	\$ -
11000	REMUNERACIONES AL PERSONAL DE CARACTER PERMANENTE	\$ 4,629,904.51	\$ -	\$ 4,376,917.00	\$ 252,987.51	\$ -	\$ -	\$ -
11100	DIETAS	\$ -	\$ -	\$ -	\$ -	\$ -	\$ -	\$ -
11101	Dietas.	\$ -	\$ -	\$ -	\$ -	\$ -	\$ -	\$ -
11300	SUELDOS BASE AL PERSONAL PERMANENTE	\$ 4,629,904.51	\$ -	\$ 4,376,917.00	\$ 252,987.51	\$ -	\$ -	\$ -
11301	Sueldos base al personal permanente	\$ 4,629,904.51	\$ -	\$ 4,376,917.00	\$ 252,987.51	\$ -	\$ -	\$ -
12000	REMUNERACIONES AL PERSONAL DE CARACTER TRANSITORIO	\$ 198,148.26	\$ -	\$ 132,098.84	\$ 66,049.42	\$ -	\$ -	\$ -
12100	HONORARIOS ASIMILABLES A SALARIOS	\$ 198,148.26	\$ -	\$ 132,098.84	\$ 66,049.42	\$ -	\$ -	\$ -
12101	Honorarios Asimilables a Salarios.	\$ 198,148.26	\$ -	\$ 132,098.84	\$ 66,049.42	\$ -	\$ -	\$ -
12200	SUELDOS BASE AL PERSONAL EVENTUAL	\$ -	\$ -	\$ -	\$ -	\$ -	\$ -	\$ -
12201	Sueldo base al personal eventual.	\$ -	\$ -	\$ -	\$ -	\$ -	\$ -	\$ -
13000	REMUNERACIONES ADICIONALES Y ESPECIALES	\$ 176,341.24	\$ -	\$ 175,007.79	\$ 1,333.45	\$ -	\$ -	\$ -
13100	PRIMAS POR AÑOS DE SERVICIOS EFECTIVOS PRESTADOS	\$ 1,555.00	\$ -	\$ 1,555.00	\$ -	\$ -	\$ -	\$ -
13101	Primas por años de servicios efectivos prestados	\$ 1,555.00	\$ -	\$ 1,555.00	\$ -	\$ -	\$ -	\$ -
13200	PRIMAS DE VACACIONES, DOMINICAL Y GRATIFICACIÓN DE FIN DE AÑO	\$ 170,091.93	\$ -	\$ 170,091.93	\$ -	\$ -	\$ -	\$ -
13201	Primas de vacaciones y dominical y Gratificación de fin de Año.	\$ 170,091.93	\$ -	\$ 170,091.93	\$ -	\$ -	\$ -	\$ -
13300	HORAS EXTRAORDINARIAS	\$ -	\$ -	\$ -	\$ -	\$ -	\$ -	\$ -
13301	Remuneraciones por horas extraordinarias.	\$ -	\$ -	\$ -	\$ -	\$ -	\$ -	\$ -
13400	COMPENSACIONES	\$ 4,694.31	\$ -	\$ 3,360.86	\$ 1,333.45	\$ -	\$ -	\$ -
13401	Compensaciones.	\$ 4,694.31	\$ -	\$ 3,360.86	\$ 1,333.45	\$ -	\$ -	\$ -
14000	SEGURIDAD SOCIAL	\$ 50,000.00	\$ 50,000.00	\$ -	\$ -	\$ -	\$ -	\$ -
14100	APORTACIONES DE SEGURIDAD SOCIAL	\$ 50,000.00	\$ 50,000.00	\$ -	\$ -	\$ -	\$ -	\$ -
14101	Aportaciones de seguridad social.	\$ 50,000.00	\$ 50,000.00	\$ -	\$ -	\$ -	\$ -	\$ -
14300	APORTACIONES AL SISTEMA PARA EL RETIRO	\$ -	\$ -	\$ -	\$ -	\$ -	\$ -	\$ -
14301	Aportaciones al Sistema de Ahorro para el Retiro.	\$ -	\$ -	\$ -	\$ -	\$ -	\$ -	\$ -
14400	APORTACIONES PARA SEGUROS.	\$ -	\$ -	\$ -	\$ -	\$ -	\$ -	\$ -
14401	Aportaciones para Seguros.	\$ -	\$ -	\$ -	\$ -	\$ -	\$ -	\$ -
16000	OTRAS PRESTACIONES SOCIALES Y ECONOMICAS	\$ 79,999.00	\$ -	\$ 79,999.00	\$ -	\$ -	\$ -	\$ -
16100	CUOTAS PARA EL FONDO DE AHORRO Y FONDO DE TRABAJO	\$ -	\$ -	\$ -	\$ -	\$ -	\$ -	\$ -
16101	Cuotas para el fondo de ahorro del personal.	\$ -	\$ -	\$ -	\$ -	\$ -	\$ -	\$ -
16200	INDEMNIZACIONES	\$ 79,999.00	\$ -	\$ 79,999.00	\$ -	\$ -	\$ -	\$ -
16201	Indemnizaciones	\$ 79,999.00	\$ -	\$ 79,999.00	\$ -	\$ -	\$ -	\$ -
16300	PRESTACIONES Y HABERES DE RETIRO	\$ -	\$ -	\$ -	\$ -	\$ -	\$ -	\$ -
16301	Prestaciones de retiro.	\$ -	\$ -	\$ -	\$ -	\$ -	\$ -	\$ -
16400	Prestaciones Contractuales	\$ -	\$ -	\$ -	\$ -	\$ -	\$ -	\$ -
16404	Ayuda escolar.	\$ -	\$ -	\$ -	\$ -	\$ -	\$ -	\$ -
16405	Apoyo familiar.	\$ -	\$ -	\$ -	\$ -	\$ -	\$ -	\$ -
16406	Dotación de anteojos y Servicio dental.	\$ -	\$ -	\$ -	\$ -	\$ -	\$ -	\$ -
16407	Apoyo para la superación.	\$ -	\$ -	\$ -	\$ -	\$ -	\$ -	\$ -
16100	PREVISIONES DE CARÁCTER LABORAL, ECONOMICA Y DE SEGURIDAD SOCIAL	\$ -	\$ -	\$ -	\$ -	\$ -	\$ -	\$ -
16101	PREVISIONES DE CARÁCTER LABORAL, ECONOMICA Y DE SEGURIDAD SOCIAL	\$ -	\$ -	\$ -	\$ -	\$ -	\$ -	\$ -
20000	MATERIALES Y SUMINISTROS	\$ 2,892,427.39	\$ 110,208.10	\$ 2,158,874.41	\$ 613,437.72	\$ -	\$ 10,107.08	\$ -
21000	MATERIALES DE ADMINISTRACION, EMISION DE DOCUMENTOS Y ARTICULOS OFICIALES	\$ 278,874.96	\$ 41,680.79	\$ 181,289.85	\$ 48,797.24	\$ -	\$ 10,107.08	\$ -

Nallely Gracia Santillan
Felicitas Salas Flores
Carlos M. Espino
Fuente: Oscar Perez n

MUNICIPIO DE SAN PEDRO DELGALLO, DGO.
PROYECTO DE PRESUPUESTO DE DEFINITIVO 2023

A	B	C	E	F	G	H	I	
PARTIDA	NOMBRE DE LA PARTIDA	PRESUPUESTO DE EGRESOS	RECURSO FISCAL	PARTICIPACIONES RAMO 28	FORTAMUN 2023	FISM 2023	CONVENIOS	BANOBAS
21100	MATERIALES, ÚTILES Y EQUIPOS MENORES DE OFICINA	\$ 155,678.06	\$ 14,245.00	\$ 111,320.03	\$ 25,058.91	\$ -	\$ 5,054.12	\$ -
21101	Materiales, útiles y Equipos Menores de Oficina.	\$ 155,678.06	\$ 14,245.00	\$ 111,320.03	\$ 25,058.91	\$ -	\$ 5,054.12	\$ -
21102	Material para estudios y proyectos.	\$ -	\$ -	\$ -	\$ -	\$ -	\$ -	\$ -
21200	MATERIALES Y ÚTILES DE IMPRESIÓN Y REPRODUCCIÓN	\$ 30,192.55	\$ 12,075.99	\$ 9,092.37	\$ 9,024.19	\$ -	\$ -	\$ -
21201	Materiales y útiles de impresión y reproducción.	\$ 30,192.55	\$ 12,075.99	\$ 9,092.37	\$ 9,024.19	\$ -	\$ -	\$ -
21400	MATERIALES, ÚTILES Y EQUIPOS MENORES DE TECNOLOGÍAS DE LA INFORMACIÓN Y COMUNICACIONES	\$ 67,683.76	\$ 13,980.80	\$ 46,910.00	\$ 1,740.00	\$ -	\$ 5,052.96	\$ -
21401	Materiales, Útiles y Equipos Menores de Tecnologías de la Información y Comunicaciones.	\$ -	\$ -	\$ -	\$ -	\$ -	\$ -	\$ -
21501	Material impreso e informacion digital	\$ 67,683.76	\$ 13,980.80	\$ 46,910.00	\$ 1,740.00		\$ 5,052.96	
21600	MATERIAL DE LIMPIEZA	\$ 25,320.59	\$ 1,379.00	\$ 13,967.45	\$ 9,974.14	\$ -	\$ -	\$ -
21601	Material de limpieza.	\$ 25,320.59	\$ 1,379.00	\$ 13,967.45	\$ 9,974.14	\$ -	\$ -	\$ -
21700	MATERIALES Y ÚTILES DE ENSEÑANZA	\$ -	\$ -	\$ -	\$ -	\$ -	\$ -	\$ -
21701	Materiales y Útiles de Enseñanza.	\$ -	\$ -	\$ -	\$ -	\$ -	\$ -	\$ -
22000	ALIMENTOS Y UTENSILIOS	\$ 304,289.48	\$ 38,758.34	\$ 251,473.19	\$ 14,057.95	\$ -	\$ -	\$ -
22100	PRODUCTOS ALIMENTICIOS PARA PERSONAS	\$ 304,289.48	\$ 38,758.34	\$ 251,473.19	\$ 14,057.95	\$ -	\$ -	\$ -
22101	Productos alimenticios para personas.	\$ 304,289.48	\$ 38,758.34	\$ 251,473.19	\$ 14,057.95	\$ -	\$ -	\$ -
24000	MATERIALES Y ARTICULOS DE CONSTRUCCION Y DE REPARACION	\$ 91,587.32	\$ -	\$ 85,775.82	\$ 5,731.50	\$ -	\$ -	\$ -
24100	PRODUCTOS MINERALES NO METÁLICOS	\$ 4,593.60	\$ -	\$ 4,593.60	\$ -	\$ -	\$ -	\$ -
24101	Productos minerales no metálicos	\$ 4,593.60	\$ -	\$ 4,593.60	\$ -	\$ -	\$ -	\$ -
24200	CEMENTO Y PRODUCTOS DE CONCRETO	\$ 39,552.60	\$ -	\$ 39,552.60	\$ -	\$ -	\$ -	\$ -
24201	Cemento y productos de concreto	\$ 39,552.60	\$ -	\$ 39,552.60	\$ -	\$ -	\$ -	\$ -
24300	CAL, YESO Y PRODUCTOS DE YESO	\$ -	\$ -	\$ -	\$ -	\$ -	\$ -	\$ -
24301	Cal, yeso y productos de yeso	\$ -	\$ -	\$ -	\$ -	\$ -	\$ -	\$ -
24400	MADERA Y PRODUCTOS DE MADERA	\$ 5,731.50	\$ -	\$ -	\$ 5,731.50	\$ -	\$ -	\$ -
24401	Madera y productos de madera	\$ 5,731.50			\$ 5,731.50			
24600	MATERIAL ELÉCTRICO Y ELECTRÓNICO	\$ 5,917.86	\$ -	\$ 5,917.86	\$ -	\$ -	\$ -	\$ -
24601	Material eléctrico y electrónico.	\$ 5,917.86	\$ -	\$ 5,917.86	\$ -	\$ -	\$ -	\$ -
24700	ARTÍCULOS METÁLICOS PARA LA CONSTRUCCIÓN	\$ 261.00	\$ -	\$ 261.00	\$ -	\$ -	\$ -	\$ -
24701	Artículos metálicos para la construcción	\$ 261.00	\$ -	\$ 261.00	\$ -	\$ -	\$ -	\$ -
24900	OTROS MATERIALES Y ARTICULOS DE CONSTRUCCION Y REPARACION	\$ 35,450.76	\$ -	\$ 35,450.76	\$ -	\$ -	\$ -	\$ -
24901	Otros materiales y artículos de construccion y reparacion	\$ 35,450.76		\$ 35,450.76				
25000	PRODUCTOS QUÍMICOS, FARMACEUTICOS Y DE LABORATORIO	\$ 3,893.79	\$ -	\$ 1,395.81	\$ 2,297.98	\$ -	\$ -	\$ -
25300	MEDICINAS Y PRODUCTOS FARMACÉUTICOS	\$ 873.81	\$ -	\$ 873.81	\$ -	\$ -	\$ -	\$ -
25301	Medicinas y productos farmacéuticos.	\$ 873.81	\$ -	\$ 873.81	\$ -	\$ -	\$ -	\$ -
25400	MATERIALES, ACCESORIOS Y SUMINISTROS MÉDICOS	\$ -	\$ -	\$ -	\$ -	\$ -	\$ -	\$ -
25401	Materiales, accesorios y suministros médicos.	\$ -	\$ -	\$ -	\$ -	\$ -	\$ -	\$ -
25500	MATERIALES, ACCESORIOS Y SUMINISTROS DE LABORATORIO	\$ 2,297.98	\$ -	\$ -	\$ 2,297.98	\$ -	\$ -	\$ -
25501	Materiales, accesorios y suministros de laboratorio	\$ 2,297.98			\$ 2,297.98			
25600	FIBRAS SINTÉTICAS, HULES, PLÁSTICOS Y DERIVADOS	\$ 522.00	\$ -	\$ 522.00	\$ -	\$ -	\$ -	\$ -
25601	Fibras sintéticas, hules, plásticos y derivados	\$ 522.00		\$ 522.00				

Nallely Gracia Santillan
Felicitas Salas Flores
Oscar Perez M
Carlos M. Espino

MUNICIPIO DE SAN PEDRO DELGALLO, DGO.
PROYECTO DE PRESUPUESTO DE DEFINITIVO 2023

A	B	C	E	F	G	H	I	
PARTIDA	NOMBRE DE LA PARTIDA	PRESUPUESTO DE EGRESOS	RECURSO FISCAL	PARTICIPACIONES RAMO 28	FORTAMUN 2023	FISM 2023	CONVENIOS	BANOBRAS
26000	COMBUSTIBLES, LUBRICANTES Y ADITIVOS	\$ 1,999,902.07	\$ 22,086.79	\$ 1,488,789.57	\$ 489,025.71	\$ -	\$ -	\$ -
26100	COMBUSTIBLES, LUBRICANTES Y ADITIVOS	\$ 1,999,902.07	\$ 22,086.79	\$ 1,488,789.57	\$ 489,025.71	\$ -	\$ -	\$ -
26101	Combustibles, Lubricantes y Aditivos.	\$ 1,999,902.07	\$ 22,086.79	\$ 1,488,789.57	\$ 489,025.71	\$ -	\$ -	\$ -
27000	VESTUARIO, BLANCOS, PRENDAS DE PROTECCION Y ARTICULOS DEPORTIVOS	\$ 39,998.41	\$ -	\$ 20,821.20	\$ 19,177.21	\$ -	\$ -	\$ -
27100	VESTUARIO Y UNIFORMES	\$ 27,297.21	\$ -	\$ 8,120.00	\$ 19,177.21	\$ -	\$ -	\$ -
27101	Vestuario y uniformes.	\$ 27,297.21	\$ -	\$ 8,120.00	\$ 19,177.21	\$ -	\$ -	\$ -
27200	PRENDAS DE SEGURIDAD Y PROTECCIÓN PERSONAL	\$ -	\$ -	\$ -	\$ -	\$ -	\$ -	\$ -
27201	Prendas de seguridad y protección personal.	\$ -	\$ -	\$ -	\$ -	\$ -	\$ -	\$ -
27300	ARTICULOS DEPORTIVOS	\$ 12,701.20	\$ -	\$ 12,701.20	\$ -	\$ -	\$ -	\$ -
27301	Articulos deportivos.	\$ 12,701.20	\$ -	\$ 12,701.20	\$ -	\$ -	\$ -	\$ -
27500	BLANCOS Y OTROS PRODUCTOS TEXTILES, EXCEPTO PRENDAS DE VESTIR	\$ -	\$ -	\$ -	\$ -	\$ -	\$ -	\$ -
27501	Blancos y otros productos textiles, excepto prendas de vestir.	\$ -	\$ -	\$ -	\$ -	\$ -	\$ -	\$ -
29000	HERRAMIENTAS, REFACCIONES Y ACCESORIOS MENORES	\$ 174,161.36	\$ 7,682.26	\$ 129,128.97	\$ 37,350.13	\$ -	\$ -	\$ -
29100	HERRAMIENTAS MENORES	\$ 161,793.35	\$ 7,682.26	\$ 116,760.96	\$ 37,350.13	\$ -	\$ -	\$ -
29101	Herramientas menores.	\$ 161,793.35	\$ 7,682.26	\$ 116,760.96	\$ 37,350.13	\$ -	\$ -	\$ -
29600	REFACCIONES Y ACCESORIOS MENORES DE EQUIPO DE TRANSPORTE	\$ 12,368.01	\$ -	\$ 12,368.01	\$ -	\$ -	\$ -	\$ -
29601	Refacciones y accesorios menores de equipo de transporte	\$ 12,368.01	\$ -	\$ 12,368.01	\$ -	\$ -	\$ -	\$ -
30000	SERVICIOS GENERALES	\$ 5,119,962.76	\$ 776,461.78	\$ 3,643,627.70	\$ 417,969.90	\$ 86,480.00	\$ 190,423.38	\$ 5,000.00
31000	SERVICIOS BASICOS	\$ 204,774.26	\$ 110,035.77	\$ 51,743.37	\$ 42,995.12	\$ -	\$ -	\$ -
31100	ENERGIA ELÉCTRICA	\$ 123,136.92	\$ 94,167.07	\$ -	\$ 28,969.85	\$ -	\$ -	\$ -
31101	Energía eléctrica.	\$ 123,136.92	\$ 94,167.07	\$ -	\$ 28,969.85	\$ -	\$ -	\$ -
31200	GAS	\$ 26,668.66	\$ 6,868.70	\$ 14,251.69	\$ 4,548.27	\$ -	\$ -	\$ -
31201	Gas.	\$ 26,668.66	\$ 6,868.70	\$ 14,251.69	\$ 4,548.27	\$ -	\$ -	\$ -
31300	AGUA	\$ 5,000.00	\$ 5,000.00	\$ -	\$ -	\$ -	\$ -	\$ -
31301	Agua.	\$ 5,000.00	\$ 5,000.00	\$ -	\$ -	\$ -	\$ -	\$ -
31400	TELEFONÍA TRADICIONAL	\$ 27,089.00	\$ 4,000.00	\$ 19,180.00	\$ 3,909.00	\$ -	\$ -	\$ -
31401	Telefonía Tradicional	\$ 27,089.00	\$ 4,000.00	\$ 19,180.00	\$ 3,909.00	\$ -	\$ -	\$ -
31500	TELEFONÍA CELULAR	\$ 564.48	\$ -	\$ 564.48	\$ -	\$ -	\$ -	\$ -
31501	Telefonía celular.	\$ 564.48	\$ -	\$ 564.48	\$ -	\$ -	\$ -	\$ -
31700	SERVICIOS DE ACCESO DE INTERNET, REDES Y PROCESAMIENTO DE INFORMACIÓN	\$ 21,421.14	\$ -	\$ 15,853.14	\$ 5,568.00	\$ -	\$ -	\$ -
31701	Servicios de acceso de internet, redes y procesamiento de informacin	\$ 21,421.14	\$ -	\$ 15,853.14	\$ 5,568.00	\$ -	\$ -	\$ -
31800	SERVICIOS POSTALES Y TELEGRÁFICOS	\$ 1,894.06	\$ -	\$ 1,894.06	\$ -	\$ -	\$ -	\$ -
31801	Servicio postal y Telegráfico	\$ 1,894.06	\$ -	\$ 1,894.06	\$ -	\$ -	\$ -	\$ -
32000	SERVICIOS DE ARRENDAMIENTO	\$ -	\$ -	\$ -	\$ -	\$ -	\$ -	\$ -
32200	ARRENDAMIENTO DE EDIFICIOS	\$ -	\$ -	\$ -	\$ -	\$ -	\$ -	\$ -
32201	Arrendamiento de edificios.	\$ -	\$ -	\$ -	\$ -	\$ -	\$ -	\$ -
32600	ARRENDAMIENTO DE MAQUINARIA, OTROS EQUIPOS Y HERRAMIENTAS	\$ -	\$ -	\$ -	\$ -	\$ -	\$ -	\$ -
32601	Arrendamiento de Equipo de Maquinaria otros Equipos y Herramientas.	\$ -	\$ -	\$ -	\$ -	\$ -	\$ -	\$ -
32900	OTROS ARRENDAMIENTOS	\$ -	\$ -	\$ -	\$ -	\$ -	\$ -	\$ -
32901	Otros Arrendamientos	\$ -	\$ -	\$ -	\$ -	\$ -	\$ -	\$ -
33000	SERVICIOS PROFESIONALES, CIENTÍFICOS, TÉCNICOS Y OTROS SERVICIOS	\$ 1,010,976.52	\$ 41,876.00	\$ 695,806.51	\$ 754.00	\$ 86,480.00	\$ 186,000.01	\$ -

Nalleli Gracia Santillan
 Felicitas Salas Flores
 Oscar Perez M
 Carlos M. Espino

MUNICIPIO DE SAN PEDRO DELGALLO, DGO.
PROYECTO DE PRESUPUESTO DE DEFINITIVO 2023

A	B	C	E	F	G	H	I	
PARTIDA	NOMBRE DE LA PARTIDA	PRESUPUESTO DE EGRESOS	RECURSO FISCAL	PARTICIPACIONES RAMO 28	FORTAMUN 2023	FISM 2023	CONVENIOS	BANOBRAS
33100	SERVICIOS LEGALES, DE CONTABILIDAD, AUDITORÍA Y RELACIONADOS	\$ 22,543.40	\$ -	\$ 11,600.00	\$ -	\$ -	\$ 10,943.40	\$ -
33101	Servicios legales, de contabilidad, auditoría y relacionados	\$ 22,543.40	\$ -	\$ 11,600.00	\$ -	\$ -	\$ 10,943.40	\$ -
33200	SERVICIOS DE DISEÑO, ARQUITECTURA, INGENIERIA Y ACTIVIDADES RELACIONADAS	\$ 158,090.49	\$ -	\$ 71,610.49	\$ -	\$ 86,480.00	\$ -	\$ -
33201	Servicios de diseño, arquitectura, ingeniería y actividades relacionadas	\$ 158,090.49	\$ -	\$ 71,610.49	\$ -	\$ 86,480.00	\$ -	\$ -
33300	SERVICIOS DE CONSULTORIA ADMINISTRATIVA, PROCESOS, TÉCNICA Y EN TECNOLOGÍAS DE LA INFORMACIÓN	\$ 828,088.63	\$ 41,876.00	\$ 811,156.02	\$ 754.00	\$ -	\$ 175,056.61	\$ -
33301	Servicios de consultoría administrativa, procesos, técnica y en tecnologías de la información	\$ 828,088.63	\$ 41,876.00	\$ 811,156.02	\$ -	\$ -	\$ 175,056.61	\$ -
33400	SERVICIOS DE CAPACITACION	\$ 1,500.00	\$ -	\$ 1,500.00	\$ -	\$ -	\$ -	\$ -
33401	Servicios de capacitación	\$ 1,500.00	\$ -	\$ 1,500.00	\$ -	\$ -	\$ -	\$ -
33600	SERVICIOS PROFESIONALES, CIENTÍFICOS, TÉCNICOS Y OTROS SERVICIOS	\$ 754.00	\$ -	\$ -	\$ 754.00	\$ -	\$ -	\$ -
33601	Servicios de apoyo administrativo, fotocopiado e impresión	\$ 754.00	\$ -	\$ -	\$ 754.00	\$ -	\$ -	\$ -
34000	SERVICIOS FINANCIEROS, BANCARIOS Y COMERCIALES	\$ 36,827.38	\$ 6,252.80	\$ 25,438.86	\$ 26.68	\$ -	\$ 109.04	\$ 5,000.00
34100	SERVICIOS FINANCIEROS Y BANCARIOS	\$ 36,827.38	\$ 6,252.80	\$ 25,438.86	\$ 26.68	\$ -	\$ 109.04	\$ 5,000.00
34101	Servicios bancarios y financieros.	\$ 36,827.38	\$ 6,252.80	\$ 25,438.86	\$ 26.68	\$ -	\$ 109.04	\$ 5,000.00
34500	SEGURO DE BIENES PATRIMONIALES	\$ 20,344.00	\$ -	\$ 20,344.00	\$ -	\$ -	\$ -	\$ -
34501	Seguros de bienes patrimoniales.	\$ 20,344.00	\$ -	\$ 20,344.00	\$ -	\$ -	\$ -	\$ -
34700	FLETES Y MANIOBRAS	\$ 348.00	\$ -	\$ 348.00	\$ -	\$ -	\$ -	\$ -
34701	Fletes y maniobras.	\$ 348.00	\$ -	\$ 348.00	\$ -	\$ -	\$ -	\$ -
35000	SERVICIOS DE INSTALACION, REPARACION, MANTENIMIENTO Y CONSERVACION	\$ 1,096,511.37	\$ 32,557.11	\$ 789,679.89	\$ 274,274.37	\$ -	\$ -	\$ -
35100	CONSERVACIÓN Y MANTENIMIENTO MENOR DE INMUEBLES	\$ 729,437.62	\$ 16,775.70	\$ 549,141.20	\$ 163,520.72	\$ -	\$ -	\$ -
35101	Mantenimiento y conservación menor de inmuebles.	\$ 729,437.62	\$ 16,775.70	\$ 549,141.20	\$ 163,520.72	\$ -	\$ -	\$ -
35200	INSTALACIÓN, REPARACIÓN Y MANTENIMIENTO DE MOBILIARIO Y EQUIPO DE ADMINISTRACIÓN, EDUCACIONAL Y RECREATIVO	\$ -	\$ -	\$ -	\$ -	\$ -	\$ -	\$ -
35201	Instalación, Reparación y Mantenimiento de Mobiliario y Equipo de Administración, Educacional y Recreativo.	\$ -	\$ -	\$ -	\$ -	\$ -	\$ -	\$ -
35300	INSTALACIÓN, REPARACIÓN Y MANTENIMIENTO DE EQUIPO DE CÓMPUTO Y TECNOLOGÍA DE LA INFORMACIÓN	\$ -	\$ -	\$ -	\$ -	\$ -	\$ -	\$ -
35301	Instalación, Reparación y Mantenimiento de Equipo de Cómputo y Tecnología de la Información	\$ -	\$ -	\$ -	\$ -	\$ -	\$ -	\$ -
35500	REPARACIÓN Y MANTENIMIENTO DE EQUIPO DE TRANSPORTE	\$ 254,827.03	\$ 10,561.41	\$ 187,451.97	\$ 56,813.65	\$ -	\$ -	\$ -
35501	Reparación y Mantenimiento de Equipo de Transporte.	\$ 254,827.03	\$ 10,561.41	\$ 187,451.97	\$ 56,813.65	\$ -	\$ -	\$ -
35700	INSTALACIÓN, REPARACIÓN Y MANTENIMIENTO DE MAQUINARIA, OTROS EQUIPOS Y HERRAMIENTA	\$ 107,026.72	\$ -	\$ 53,086.72	\$ 53,940.00	\$ -	\$ -	\$ -
35701	Instalación, Reparación y Mantenimiento de Maquinarias, Otros Equipos y Herramientas.	\$ 107,026.72	\$ -	\$ 53,086.72	\$ 53,940.00	\$ -	\$ -	\$ -
35900	SERVICIOS DE JARDINERIA Y FUMIGACION	\$ 5,220.00	\$ 5,220.00	\$ -	\$ -	\$ -	\$ -	\$ -
35901	Servicios de jardinería y fumigación	\$ 5,220.00	\$ 5,220.00	\$ -	\$ -	\$ -	\$ -	\$ -
36000	SERVICIOS DE COMUNICACION SOCIAL Y PUBLICIDAD	\$ 141,059.20	\$ 54,000.00	\$ 87,059.20	\$ -	\$ -	\$ -	\$ -
36100	DIFUSION POR RADIO, TELEVISIÓN Y OTROS MEDIOS DE MENSAJES SOBRE PROGRAMAS Y ACTIVIDADES GUBERNAMENTALES	\$ 141,059.20	\$ 54,000.00	\$ 87,059.20	\$ -	\$ -	\$ -	\$ -

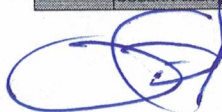
 Nallely gracia Santillan
 Felicitas Salas Flores Carlos M. Espino
 Oscar Perez M

MUNICIPIO DE SAN PEDRO DELGALLO, DGO.
PROYECTO DE PRESUPUESTO DE DEFINITIVO 2023

A	B	C	E	F	G	H	I	
PARTIDA	NOMBRE DE LA PARTIDA	PRESUPUESTO DE EGRESOS	RECURSO FISCAL	PARTICIPACIONES RAMO 28	FORTAMUN 2023	FISM 2023	CONVENIOS	BANOBRAS
36101	Difusión por Radio, Televisión y Otros Medios de Mensajes sobre Programas y Actividades Gubernamentales	\$ 133,059.20	\$ 54,000.00	\$ 79,059.20	\$ -	\$ -	\$ -	\$ -
36300	SERVICIOS DE CREATIVIDAD, REPRODUCCION Y PRODUCCION DE PUBLICIDAD, EXCEPTO INTERNET	\$ 8,000.00	\$ -	\$ 8,000.00	\$ -	\$ -	\$ -	\$ -
36301	Servicios de creatividad, reproduccion y produccion de publicidad, excepto internet	\$ 8,000.00	\$ -	\$ 8,000.00	\$ -	\$ -	\$ -	\$ -
37000	SERVICIOS DE TRASLADO Y VIATICOS	\$ 313,307.83	\$ 33,435.57	\$ 208,393.16	\$ 71,479.10	\$ -	\$ -	\$ -
37100	PASAJES AÉREOS	\$ -	\$ -	\$ -	\$ -	\$ -	\$ -	\$ -
37101	Pasajes aéreos.	\$ -	\$ -	\$ -	\$ -	\$ -	\$ -	\$ -
37200	PASAJES TERRESTRES	\$ 188,120.03	\$ 3,435.57	\$ 122,100.16	\$ 82,584.30	\$ -	\$ -	\$ -
37201	Pasajes terrestres.	\$ 188,120.03	\$ 3,435.57	\$ 122,100.16	\$ 82,584.30	\$ -	\$ -	\$ -
37500	VIATICOS EN EL PAIS	\$ 126,187.80	\$ 30,000.00	\$ 86,293.00	\$ 8,894.80	\$ -	\$ -	\$ -
37501	Viáticos en el pais	\$ 126,187.80	\$ 30,000.00	\$ 86,293.00	\$ 8,894.80	\$ -	\$ -	\$ -
37500	VIATICOS EN EL EXTRANJERO	\$ -	\$ -	\$ -	\$ -	\$ -	\$ -	\$ -
37601	Viaticos en el extranjero	\$ -	\$ -	\$ -	\$ -	\$ -	\$ -	\$ -
38000	SERVICIOS OFICIALES	\$ 2,063,988.75	\$ 313,481.20	\$ 1,750,507.55	\$ -	\$ -	\$ -	\$ -
38200	GASTOS DE ORDEN SOCIAL Y CULTURAL	\$ 2,063,988.75	\$ 313,481.20	\$ 1,750,507.55	\$ -	\$ -	\$ -	\$ -
3201	Gastos de orden social y cultural.	\$ 2,063,988.75	\$ 313,481.20	\$ 1,750,507.55	\$ -	\$ -	\$ -	\$ -
39500	GASTOS DE REPRESENTACIÓN	\$ -	\$ -	\$ -	\$ -	\$ -	\$ -	\$ -
38501	Gastos de representación	\$ -	\$ -	\$ -	\$ -	\$ -	\$ -	\$ -
39000	OTROS SERVICIOS GENERALES	\$ 252,617.45	\$ 184,823.33	\$ 34,939.16	\$ 28,440.63	\$ -	\$ 4,314.33	\$ -
39100	SERVICIOS FUNERARIOS Y DE CEMENTERIOS	\$ 25,125.19	\$ 25,125.19	\$ -	\$ -	\$ -	\$ -	\$ -
39101	Servicios Funerarios y de Cementerios.	\$ 25,125.19	\$ 25,125.19	\$ -	\$ -	\$ -	\$ -	\$ -
39200	IMPUESTOS Y DERECHOS	\$ 31,767.00	\$ 20,000.00	\$ 11,767.00	\$ -	\$ -	\$ -	\$ -
39201	Impuestos y derechos.	\$ 31,767.00	\$ 20,000.00	\$ 11,767.00	\$ -	\$ -	\$ -	\$ -
39600	OTROS GASTOS POR RESPONSABILIDADES	\$ 18,000.00	\$ -	\$ -	\$ 18,000.00	\$ -	\$ -	\$ -
39601	Otros gastos por responsabilidades	\$ 18,000.00	\$ -	\$ -	\$ 18,000.00	\$ -	\$ -	\$ -
39900	OTROS SERVICIOS GENERALES	\$ 177,625.26	\$ 139,698.14	\$ 23,172.16	\$ 10,440.63	\$ -	\$ 4,314.33	\$ -
39901	Otros servicios generales.	\$ 177,625.26	\$ 139,698.14	\$ 23,172.16	\$ 10,440.63	\$ -	\$ 4,314.33	\$ -
40000	TRANSFERENCIAS, ASIGNACIONES, SUBSIDIOS Y OTRAS AYUDAS	\$ 3,070,933.75	\$ 650,731.04	\$ 2,420,202.71	\$ -	\$ -	\$ -	\$ -
42000	TRANSFERENCIAS AL RESTO DEL SECTOR PÚBLICO	\$ -	\$ -	\$ -	\$ -	\$ -	\$ -	\$ -
42100	TRANSFERENCIAS OTORGADAS A ENTIDADES PARAESTATALES NO EMPRESARIALES Y NO FINANCIERAS	\$ -	\$ -	\$ -	\$ -	\$ -	\$ -	\$ -
42101	Transferencias Otorgadas a Entidades Paraestatales no Empresariales y no Financieras	\$ -	\$ -	\$ -	\$ -	\$ -	\$ -	\$ -
43000	SUBSIDIOS Y SUBVENCIONES	\$ 20,368.15	\$ 20,368.15	\$ -	\$ -	\$ -	\$ -	\$ -
43901	Otros Subsidios	\$ 20,368.15	\$ 20,368.15	\$ -	\$ -	\$ -	\$ -	\$ -
44000	AYUDAS SOCIALES	\$ 3,050,565.60	\$ 630,362.89	\$ 2,420,202.71	\$ -	\$ -	\$ -	\$ -
44100	AYUDAS SOCIALES A PERSONAS	\$ 2,849,213.71	\$ 505,144.00	\$ 2,344,069.71	\$ -	\$ -	\$ -	\$ -
44101	Ayudas sociales a personas	\$ 2,849,213.71	\$ 505,144.00	\$ 2,344,069.71	\$ -	\$ -	\$ -	\$ -
44200	Becas y otras ayudas para programas de capacitación.	\$ -	\$ -	\$ -	\$ -	\$ -	\$ -	\$ -
44201	Becas y otras ayudas para programas de capacitación.	\$ -	\$ -	\$ -	\$ -	\$ -	\$ -	\$ -
44300	Ayudas sociales a instituciones de enseñanza.	\$ 54,383.20	\$ 11,230.20	\$ 43,153.00	\$ -	\$ -	\$ -	\$ -
44301	Ayudas sociales a instituciones de enseñanza.	\$ 54,383.20	\$ 11,230.20	\$ 43,153.00	\$ -	\$ -	\$ -	\$ -

 Nallely Gracia Santillan
 Felicitas Salas Flores Carlos M. Espino
 Oscar Perez M

MUNICIPIO DE SAN PEDRO DELGALLO, DGO.
PROYECTO DE PRESUPUESTO DE DEFINITIVO 2023

A	B	C	E	F	G	H	I	
PARTIDA	NOMBRE DE LA PARTIDA	PRESUPUESTO DE EGRESOS	RECURSO FISCAL	PARTICIPACIONES RAMO 28	FORTAMUN 2023	FISM 2023	CONVENIOS	BANOBRAS
44500	AYUDAS SOCIALES A INSTITUCIONES SIN FINES DE LUCRO	\$ 102,980.00	\$ 70,000.00	\$ 32,980.00	\$ -	\$ -	\$ -	\$ -
44501	Ayudas sociales a instituciones sin fines de lucro	\$ 102,980.00	\$ 70,000.00	\$ 32,980.00	\$ -	\$ -	\$ -	\$ -
44800	AYUDAS POR DESASTRES NATURALES Y OTROS SINIESTROS	\$ 43,988.69	\$ 43,988.69	\$ -	\$ -	\$ -	\$ -	\$ -
44801	Ayudas por desastres naturales y otros siniestros	\$ 43,988.69	\$ 43,988.69	\$ -	\$ -	\$ -	\$ -	\$ -
45000	PENSIONES Y JUBILACIONES	\$ -	\$ -	\$ -	\$ -	\$ -	\$ -	\$ -
45200	JUBILACIONES	\$ -	\$ -	\$ -	\$ -	\$ -	\$ -	\$ -
45201	Jubilaciones	\$ -	\$ -	\$ -	\$ -	\$ -	\$ -	\$ -
48000	DONATIVOS	\$ -	\$ -	\$ -	\$ -	\$ -	\$ -	\$ -
48100	Donativos a Instituciones sin fines de lucro.	\$ -	\$ -	\$ -	\$ -	\$ -	\$ -	\$ -
48101	Donativos a instituciones sin fines de lucro.	\$ -	\$ -	\$ -	\$ -	\$ -	\$ -	\$ -
50000	BIENES MUEBLES, INMUEBLES E INTANGIBLES	\$ 706,997.00	\$ -	\$ 601,588.00	\$ 105,411.00	\$ -	\$ -	\$ -
51000	MOBILIARIO Y EQUIPO DE ADMINISTRACION	\$ 651,832.00	\$ -	\$ 551,586.00	\$ 100,246.00	\$ -	\$ -	\$ -
51100	MUEBLES DE OFICINA Y ESTANTERIA	\$ 11,600.00	\$ -	\$ 11,600.00	\$ -	\$ -	\$ -	\$ -
51101	Muebles de oficina y estantería	\$ 11,600.00	\$ -	\$ 11,600.00	\$ -	\$ -	\$ -	\$ -
51200	MUEBLES, EXCEPTO DE OFICINA Y ESTANTERIA	\$ -	\$ -	\$ -	\$ -	\$ -	\$ -	\$ -
51201	Muebles, excepto de oficina y estantería.	\$ -	\$ -	\$ -	\$ -	\$ -	\$ -	\$ -
51300	BIENES ARTÍSTICOS, CULTURALES Y CIENTÍFICOS	\$ 524,320.00	\$ -	\$ 524,320.00	\$ -	\$ -	\$ -	\$ -
51301	Bienes artísticos, culturales y científicos.	\$ 524,320.00	\$ -	\$ 524,320.00	\$ -	\$ -	\$ -	\$ -
51500	EQUIPO DE COMPUTO Y TECNOLOGIA DE LA INFORMACION	\$ 115,912.00	\$ -	\$ 15,666.00	\$ 100,246.00	\$ -	\$ -	\$ -
51501	Equipo de computo y tecnología de la información	\$ 115,912.00	\$ -	\$ 15,666.00	\$ 100,246.00	\$ -	\$ -	\$ -
51900	OTRO MOBILIARIO Y EQUIPO DE ADMINISTRACION	\$ -	\$ -	\$ -	\$ -	\$ -	\$ -	\$ -
51901	Otro mobiliario y equipo de administración.	\$ -	\$ -	\$ -	\$ -	\$ -	\$ -	\$ -
52000	MOBILIARIO Y EQUIPO EDUCACIONAL Y RECREATIVO	\$ -	\$ -	\$ -	\$ -	\$ -	\$ -	\$ -
52100	EQUIPOS Y APARATOS AUDIOVISUALES	\$ -	\$ -	\$ -	\$ -	\$ -	\$ -	\$ -
52101	Equipos y aparatos audiovisuales.	\$ -	\$ -	\$ -	\$ -	\$ -	\$ -	\$ -
52200	APARATOS DEPORTIVOS	\$ -	\$ -	\$ -	\$ -	\$ -	\$ -	\$ -
52201	Aparatos deportivos.	\$ -	\$ -	\$ -	\$ -	\$ -	\$ -	\$ -
52300	CAMARAS FOTOGRAFICAS Y DE VIDEO	\$ -	\$ -	\$ -	\$ -	\$ -	\$ -	\$ -
52301	Cámaras fotográficas y de video.	\$ -	\$ -	\$ -	\$ -	\$ -	\$ -	\$ -
52900	OTRO MOBILIARIO Y EQUIPO EDUCACIONAL Y RECREATIVO	\$ -	\$ -	\$ -	\$ -	\$ -	\$ -	\$ -
52901	Otro mobiliario y equipo educacional y recreativo	\$ -	\$ -	\$ -	\$ -	\$ -	\$ -	\$ -
53000	EQUIPO E INSTRUMENTAL MEDICO Y DE LABORATORIO	\$ -	\$ -	\$ -	\$ -	\$ -	\$ -	\$ -
53100	EQUIPO MÉDICO Y DE LABORATORIO	\$ -	\$ -	\$ -	\$ -	\$ -	\$ -	\$ -
53101	Equipo médico y de laboratorio.	\$ -	\$ -	\$ -	\$ -	\$ -	\$ -	\$ -
53200	INSTRUMENTAL MÉDICO Y DE LABORATORIO	\$ -	\$ -	\$ -	\$ -	\$ -	\$ -	\$ -
53201	Instrumental médico y de laboratorio.	\$ -	\$ -	\$ -	\$ -	\$ -	\$ -	\$ -
54000	VEHICULOS Y EQUIPO DE TRANSPORTE	\$ 50,000.00	\$ -	\$ 50,000.00	\$ -	\$ -	\$ -	\$ -
54100	AUTOMOVILES Y EQUIPO TERRESTRE	\$ 50,000.00	\$ -	\$ 50,000.00	\$ -	\$ -	\$ -	\$ -
54101	Vehículos y equipo terrestre	\$ 50,000.00	\$ -	\$ 50,000.00	\$ -	\$ -	\$ -	\$ -
54200	CARROCERIAS Y REMOLQUES.	\$ -	\$ -	\$ -	\$ -	\$ -	\$ -	\$ -
54201	Carrocerías y remolques.	\$ -	\$ -	\$ -	\$ -	\$ -	\$ -	\$ -
54900	OTROS EQUIPOS DE TRANSPORTE.	\$ -	\$ -	\$ -	\$ -	\$ -	\$ -	\$ -
54901	Otros equipos de transporte.	\$ -	\$ -	\$ -	\$ -	\$ -	\$ -	\$ -
55000	EQUIPO DE DEFENSA Y SEGURIDAD	\$ -	\$ -	\$ -	\$ -	\$ -	\$ -	\$ -

Nallely Gracia Santillan
 Felicitas Salas Flores
 Oscar Perez M

Carlos M. Espino

MUNICIPIO DE SAN PEDRO DELGALLO, DGO.
PROYECTO DE PRESUPUESTO DE DEFINITIVO 2023

A	B	C	E	F	G	H	I	
PARTIDA	NOMBRE DE LA PARTIDA	PRESUPUESTO DE EGRESOS	RECURSO FISCAL	PARTICIPACIONES RAMO 28	FORTAMUN 2023	FISM 2023	CONVENIOS	BANOBRAS
55100	EQUIPO DE DEFENSA Y SEGURIDAD	\$ -	\$ -	\$ -	\$ -	\$ -	\$ -	\$ -
55101	Equipo de defensa y seguridad	\$ -	\$ -	\$ -	\$ -	\$ -	\$ -	\$ -
58000	MAQUINARIA, OTROS EQUIPOS Y HERRAMIENTAS	\$ 5,165.00	\$ -	\$ -	\$ 5,165.00	\$ -	\$ -	\$ -
58300	MAQUINARIA Y EQUIPO DE CONSTRUCCIÓN.	\$ -	\$ -	\$ -	\$ -	\$ -	\$ -	\$ -
58301	Maquinaria y equipo de construcción.	\$ -	\$ -	\$ -	\$ -	\$ -	\$ -	\$ -
58400	SISTEMA DE AIRE ACONDICIONADO, CALEFACCÓN Y DE REFRIGERACIÓN INDUSTRIAL Y COMERCIAL	\$ -	\$ -	\$ -	\$ -	\$ -	\$ -	\$ -
58401	Sistemas de aire acondicionado, calefacción y de refrigeración industrial y comercial.	\$ -	\$ -	\$ -	\$ -	\$ -	\$ -	\$ -
58500	EQUIPO DE COMUNICACIÓN Y TELECOMUNICACIÓN	\$ -	\$ -	\$ -	\$ -	\$ -	\$ -	\$ -
58501	Equipo de comunicación y telecomunicación	\$ -	\$ -	\$ -	\$ -	\$ -	\$ -	\$ -
58700	HERRAMIENTAS Y MÁQUINAS HERRAMIENTA.	\$ 5,165.00	\$ -	\$ -	\$ 5,165.00	\$ -	\$ -	\$ -
58701	Herramientas y máquinas herramienta.	\$ 5,165.00	\$ -	\$ -	\$ 5,165.00	\$ -	\$ -	\$ -
58000	BIENES INMUEBLES	\$ -	\$ -	\$ -	\$ -	\$ -	\$ -	\$ -
58100	TERRENOS.	\$ -	\$ -	\$ -	\$ -	\$ -	\$ -	\$ -
58101	Terrenos.	\$ -	\$ -	\$ -	\$ -	\$ -	\$ -	\$ -
58300	EDIFICIOS NO RESIDENCIALES.	\$ -	\$ -	\$ -	\$ -	\$ -	\$ -	\$ -
58301	Edificios no residenciales.	\$ -	\$ -	\$ -	\$ -	\$ -	\$ -	\$ -
59000	ACTIVOS INTANGIBLES	\$ -	\$ -	\$ -	\$ -	\$ -	\$ -	\$ -
59100	SOFTWARE.	\$ -	\$ -	\$ -	\$ -	\$ -	\$ -	\$ -
59101	Software.	\$ -	\$ -	\$ -	\$ -	\$ -	\$ -	\$ -
60000	INVERSION PUBLICA	\$ 12,994,008.25	\$ -	\$ 758,838.69	\$ -	\$ 8,409,169.56	\$ 455,000.00	\$ 3,371,000.00
61000	OBRA PUBLICA EN BIENES DE DOMINIO PUBLICO	\$ 12,173,008.25	\$ -	\$ 758,838.69	\$ -	\$ 8,409,169.56	\$ 455,000.00	\$ 2,550,000.00
61100	EDIFICACIÓN HABITACIONAL	\$ 1,622,090.06	\$ -	\$ -	\$ -	\$ 1,022,090.06	\$ -	\$ 600,000.00
61101	Vivienda terminada.	\$ -	\$ -	\$ -	\$ -	\$ -	\$ -	\$ -
61102	Vivienda progresiva.	\$ -	\$ -	\$ -	\$ -	\$ -	\$ -	\$ -
61103	Mejoramiento de vivienda.	\$ 1,622,090.06	\$ -	\$ -	\$ -	\$ 1,022,090.06	\$ -	\$ 600,000.00
61104	Pie de casa.	\$ -	\$ -	\$ -	\$ -	\$ -	\$ -	\$ -
61105	Lote de material.	\$ -	\$ -	\$ -	\$ -	\$ -	\$ -	\$ -
61106	Proyectos para vivienda.	\$ -	\$ -	\$ -	\$ -	\$ -	\$ -	\$ -
61200	EDIFICACIÓN NO HABITACIONAL	\$ 758,838.69	\$ -	\$ 758,838.69	\$ -	\$ -	\$ -	\$ -
61201	Parques y naves industriales.	\$ -	\$ -	\$ -	\$ -	\$ -	\$ -	\$ -
61202	Plantas procesadoras.	\$ -	\$ -	\$ -	\$ -	\$ -	\$ -	\$ -
61203	Talleres industriales.	\$ -	\$ -	\$ -	\$ -	\$ -	\$ -	\$ -
61204	Centros de acopio y distribución.	\$ -	\$ -	\$ -	\$ -	\$ -	\$ -	\$ -
61205	Infraestructura para la producción.	\$ -	\$ -	\$ -	\$ -	\$ -	\$ -	\$ -
61206	Espacios deportivos, recreativos y turísticos.	\$ 758,838.69	\$ -	\$ 758,838.69	\$ -	\$ -	\$ -	\$ -
61207	Infraestructura educativa.	\$ -	\$ -	\$ -	\$ -	\$ -	\$ -	\$ -
61208	Infraestructura en salud.	\$ -	\$ -	\$ -	\$ -	\$ -	\$ -	\$ -
61209	Instalaciones públicas.	\$ -	\$ -	\$ -	\$ -	\$ -	\$ -	\$ -
61210	Estudios y proyectos no habitacionales.	\$ -	\$ -	\$ -	\$ -	\$ -	\$ -	\$ -
61300	CONSTRUCCIÓN DE OBRAS PARA EL ABASTECIMIENTO DE AGUA, PETRÓLEO, GAS, ELECTRICIDAD Y TELECOMUNICACIONES.	\$ 5,012,911.68	\$ -	\$ -	\$ -	\$ 3,882,911.68	\$ -	\$ 1,150,000.00
61301	Extracción, conducción y suministro de agua.	\$ 2,092,350.59	\$ -	\$ -	\$ -	\$ 1,692,350.59	\$ -	\$ 400,000.00
61302	Generación y suministro de energía eléctrica	\$ 400,000.00	\$ -	\$ -	\$ -	\$ -	\$ -	\$ 400,000.00

Mallely Gracia Santillan
Felicitas Salas Flores
Carlos M. Espino
Fut. Oscar Perez M

MUNICIPIO DE SAN PEDRO DELGALLO, DGO.
PROYECTO DE PRESUPUESTO DE DEFINITIVO 2023

A	B	C	E	F	G	H	I	
PARTIDA	NOMBRE DE LA PARTIDA	PRESUPUESTO DE EGRESOS	RECURSO FISCAL	PARTICIPACIONES RAMO 28	FORTAMUN 2023	FISM 2023	CONVENIOS	BANOBAS
61303	Telecomunicaciones.	\$ -	\$ -	\$ -	\$ -	\$ -	\$ -	\$ -
61304	Proyectos de abastecimiento de agua, electricidad y telecomunicaciones.	\$ 2,170,461.09	\$ -	\$ -	\$ -	\$ 2,170,461.09	\$ -	\$ -
61305	Agua potable.	\$ 350,000.00	\$ -	\$ -	\$ -	\$ -	\$ -	\$ 350,000.00
61306	Alcantarillado.	\$ -	\$ -	\$ -	\$ -	\$ -	\$ -	\$ -
61307	Drenajes.	\$ -	\$ -	\$ -	\$ -	\$ -	\$ -	\$ -
61308	Letrinas.	\$ -	\$ -	\$ -	\$ -	\$ -	\$ -	\$ -
61400	DIVISIÓN DE TERRENOS Y CONSTRUCCIÓN DE OBRAS URBANAS	\$ 3,979,267.82	\$ -	\$ -	\$ -	\$ 3,524,267.82	\$ 455,000.00	\$ -
61401	División de terrenos.	\$ -	\$ -	\$ -	\$ -	\$ -	\$ -	\$ -
61402	Obras de urbanización.	\$ 3,979,267.82	\$ -	\$ -	\$ -	\$ 3,524,267.82	\$ 455,000.00	\$ -
61403	Proyectos de división y urbanización.	\$ -	\$ -	\$ -	\$ -	\$ -	\$ -	\$ -
61500	CONSTRUCCIÓN DE VIAS DE COMUNICACIÓN	\$ 800,000.00	\$ -	\$ -	\$ -	\$ -	\$ -	\$ 800,000.00
61501	Carreteras, autopistas y aeropistas.	\$ -	\$ -	\$ -	\$ -	\$ -	\$ -	\$ -
61502	Caminos rurales.	\$ 500,000.00	\$ -	\$ -	\$ -	\$ -	\$ -	\$ 500,000.00
61503	Puentes y pasos a desnivel.	\$ 300,000.00	\$ -	\$ -	\$ -	\$ -	\$ -	\$ 300,000.00
61504	Proyectos de vías de comunicación.	\$ -	\$ -	\$ -	\$ -	\$ -	\$ -	\$ -
61600	OTRAS CONSTRUCCIONES DE INGENIERIA CIVIL U OBRA PESADA	\$ -	\$ -	\$ -	\$ -	\$ -	\$ -	\$ -
61601	Presas y represas.	\$ -	\$ -	\$ -	\$ -	\$ -	\$ -	\$ -
61605	Otras construcciones	\$ -	\$ -	\$ -	\$ -	\$ -	\$ -	\$ -
1606	Proyectos especiales	\$ -	\$ -	\$ -	\$ -	\$ -	\$ -	\$ -
61700	INSTALACIONES Y EQUIPAMIENTO EN CONSTRUCCIONES	\$ -	\$ -	\$ -	\$ -	\$ -	\$ -	\$ -
61701	Equipamientos de salud.	\$ -	\$ -	\$ -	\$ -	\$ -	\$ -	\$ -
61702	Equipamientos educativos.	\$ -	\$ -	\$ -	\$ -	\$ -	\$ -	\$ -
61703	Equipamientos deportivos y recreativos.	\$ -	\$ -	\$ -	\$ -	\$ -	\$ -	\$ -
61704	Equipamientos turísticos y culturales.	\$ -	\$ -	\$ -	\$ -	\$ -	\$ -	\$ -
61705	Equipamientos asistenciales.	\$ -	\$ -	\$ -	\$ -	\$ -	\$ -	\$ -
61706	Proyectos de instalaciones y equipamientos.	\$ -	\$ -	\$ -	\$ -	\$ -	\$ -	\$ -
61900	TRABAJOS DE ACABADOS EN EDIFICACIONES Y OTROS TRABAJOS ESPECIALIZADOS	\$ -	\$ -	\$ -	\$ -	\$ -	\$ -	\$ -
61901	Preparación de terrenos.	\$ -	\$ -	\$ -	\$ -	\$ -	\$ -	\$ -
61902	Arrendamiento de maquinaria y equipo.	\$ -	\$ -	\$ -	\$ -	\$ -	\$ -	\$ -
61903	Instalaciones, terminados y acabados finales.	\$ -	\$ -	\$ -	\$ -	\$ -	\$ -	\$ -
61904	Proyectos de instalación y equipamientos.	\$ -	\$ -	\$ -	\$ -	\$ -	\$ -	\$ -
82000	OBRA PUBLICA EN BIENES PROPIOS	\$ 821,000.00	\$ -	\$ -	\$ -	\$ -	\$ -	\$ 821,000.00
62100	EDIFICACIÓN HABITACIONAL	\$ -	\$ -	\$ -	\$ -	\$ -	\$ -	\$ -
62101	Vivienda terminada.	\$ -	\$ -	\$ -	\$ -	\$ -	\$ -	\$ -
62102	Vivienda progresiva.	\$ -	\$ -	\$ -	\$ -	\$ -	\$ -	\$ -
62103	Mejoramiento de vivienda.	\$ -	\$ -	\$ -	\$ -	\$ -	\$ -	\$ -
62104	Pie de casa.	\$ -	\$ -	\$ -	\$ -	\$ -	\$ -	\$ -
62105	Predios.	\$ -	\$ -	\$ -	\$ -	\$ -	\$ -	\$ -
62106	Proyectos para vivienda.	\$ -	\$ -	\$ -	\$ -	\$ -	\$ -	\$ -
62200	EDIFICACIÓN NO HABITACIONAL	\$ 821,000.00	\$ -	\$ -	\$ -	\$ -	\$ -	\$ 821,000.00
62201	Parques y naves industriales.	\$ -	\$ -	\$ -	\$ -	\$ -	\$ -	\$ -
62202	Plantas procesadoras.	\$ -	\$ -	\$ -	\$ -	\$ -	\$ -	\$ -
62203	Centros de acopio y distribución.	\$ -	\$ -	\$ -	\$ -	\$ -	\$ -	\$ -
62204	Infraestructura para la producción.	\$ -	\$ -	\$ -	\$ -	\$ -	\$ -	\$ -
62205	Espacios deportivos, recreativos y turísticos.	\$ -	\$ -	\$ -	\$ -	\$ -	\$ -	\$ -

*Nalleli Gracia Santillan
 Felicitas Salas Flores
 Oscar Perez M*

Carlos M. Espino

MUNICIPIO DE SAN PEDRO DELGALLO, DGO.
PROYECTO DE PRESUPUESTO DE DEFINITIVO 2023

A	B	C	E	F	G	H	I	
PARTIDA	NOMBRE DE LA PARTIDA	PRESUPUESTO DE EGRESOS	RECURSO FISCAL	PARTICIPACIONES RAMO 28	FORTAMUN 2023	FISM 2023	CONVENIOS	BANOBAS
62206	Instalaciones públicas.	\$ 821,000.00	\$ -	\$ -	\$ -	\$ -	\$ -	\$ 821,000.00
62207	Proyectos no habitacionales.	\$ -	\$ -	\$ -	\$ -	\$ -	\$ -	\$ -
62208	Casetas de bombeo.	\$ -	\$ -	\$ -	\$ -	\$ -	\$ -	\$ -
62209	Casetas para controles electromecánicos.	\$ -	\$ -	\$ -	\$ -	\$ -	\$ -	\$ -
62300	CONSTRUCCIÓN DE OBRAS PARA EL ABASTECIMIENTO DE AGUA, PETRÓLEO, GAS, ELECTRICIDAD Y TELECOMUNICACIONES.	\$ -	\$ -	\$ -	\$ -	\$ -	\$ -	\$ -
62301	Extracción, conducción y suministro de agua.	\$ -	\$ -	\$ -	\$ -	\$ -	\$ -	\$ -
62302	Generación y suministro de energía eléctrica.	\$ -	\$ -	\$ -	\$ -	\$ -	\$ -	\$ -
62303	Telecomunicaciones.	\$ -	\$ -	\$ -	\$ -	\$ -	\$ -	\$ -
62304	Proyectos de abastecimiento de agua, electricidad y telecomunicaciones.	\$ -	\$ -	\$ -	\$ -	\$ -	\$ -	\$ -
62305	Plantas potabilizadoras.	\$ -	\$ -	\$ -	\$ -	\$ -	\$ -	\$ -
62306	Tanques de almacenamiento de agua.	\$ -	\$ -	\$ -	\$ -	\$ -	\$ -	\$ -
62307	Distritos hidrométricos.	\$ -	\$ -	\$ -	\$ -	\$ -	\$ -	\$ -
62400	DIVISIÓN DE TERRENOS Y CONSTRUCCIÓN DE OBRAS URBANAS.	\$ -	\$ -	\$ -	\$ -	\$ -	\$ -	\$ -
62401	División de terrenos.	\$ -	\$ -	\$ -	\$ -	\$ -	\$ -	\$ -
62402	Obras de urbanización.	\$ -	\$ -	\$ -	\$ -	\$ -	\$ -	\$ -
62403	Proyectos de división y urbanización.	\$ -	\$ -	\$ -	\$ -	\$ -	\$ -	\$ -
62500	CONSTRUCCIÓN DE VIAS DE COMUNICACIÓN	\$ -	\$ -	\$ -	\$ -	\$ -	\$ -	\$ -
62501	Carreteras, autopistas y aeropistas.	\$ -	\$ -	\$ -	\$ -	\$ -	\$ -	\$ -
2502	Caminos rurales.	\$ -	\$ -	\$ -	\$ -	\$ -	\$ -	\$ -
62503	Puentes y pasos a desnivel.	\$ -	\$ -	\$ -	\$ -	\$ -	\$ -	\$ -
62504	Proyectos de construcción de vías de comunicación.	\$ -	\$ -	\$ -	\$ -	\$ -	\$ -	\$ -
62600	OTRAS CONSTRUCCIONES DE INGENIERÍA CIVIL U OBRA PESADA	\$ -	\$ -	\$ -	\$ -	\$ -	\$ -	\$ -
62601	Presas y represas.	\$ -	\$ -	\$ -	\$ -	\$ -	\$ -	\$ -
62603	Rehabilitación y mantenimiento de cuerpos de agua.	\$ -	\$ -	\$ -	\$ -	\$ -	\$ -	\$ -
62604	Andenes y vías férreas.	\$ -	\$ -	\$ -	\$ -	\$ -	\$ -	\$ -
62605	Red de alcantarillado sanitario.	\$ -	\$ -	\$ -	\$ -	\$ -	\$ -	\$ -
62606	Colectores Sanitarios.	\$ -	\$ -	\$ -	\$ -	\$ -	\$ -	\$ -
62607	Plantas de tratamiento de aguas residuales.	\$ -	\$ -	\$ -	\$ -	\$ -	\$ -	\$ -
62608	Drenes y cárcamos de bombeo.	\$ -	\$ -	\$ -	\$ -	\$ -	\$ -	\$ -
62609	Colectores pluviales.	\$ -	\$ -	\$ -	\$ -	\$ -	\$ -	\$ -
62700	INSTALACIONES Y EQUIPAMIENTO EN CONSTRUCCIONES	\$ -	\$ -	\$ -	\$ -	\$ -	\$ -	\$ -
62701	Equipamiento de salud.	\$ -	\$ -	\$ -	\$ -	\$ -	\$ -	\$ -
62702	Equipamientos educativos.	\$ -	\$ -	\$ -	\$ -	\$ -	\$ -	\$ -
62703	Equipamientos deportivos y recreativos.	\$ -	\$ -	\$ -	\$ -	\$ -	\$ -	\$ -
62704	Equipamientos turísticos y culturales.	\$ -	\$ -	\$ -	\$ -	\$ -	\$ -	\$ -
62705	Equipamientos asistenciales.	\$ -	\$ -	\$ -	\$ -	\$ -	\$ -	\$ -
62706	Proyectos de instalaciones y equipamientos.	\$ -	\$ -	\$ -	\$ -	\$ -	\$ -	\$ -
62707	Instalaciones eléctricas en construcciones.	\$ -	\$ -	\$ -	\$ -	\$ -	\$ -	\$ -
62708	Instalaciones electromecánicas.	\$ -	\$ -	\$ -	\$ -	\$ -	\$ -	\$ -
62709	Sistemas de control y regularización.	\$ -	\$ -	\$ -	\$ -	\$ -	\$ -	\$ -
62710	Automatización e instrumentación de distritos hidrométricos.	\$ -	\$ -	\$ -	\$ -	\$ -	\$ -	\$ -
62900	TRABAJOS DE ACABADOS EN EDIFICACIONES Y OTROS TRABAJOS ESPECIALIZADOS	\$ -	\$ -	\$ -	\$ -	\$ -	\$ -	\$ -
62901	Preparación de terrenos.	\$ -	\$ -	\$ -	\$ -	\$ -	\$ -	\$ -
62902	Arrendamiento de maquinaria y equipo.	\$ -	\$ -	\$ -	\$ -	\$ -	\$ -	\$ -

Nailely Gracia Santillan
Felicitas Salas Flores
Oscar Perez M

Carlos M. Espino

MUNICIPIO DE SAN PEDRO DELGALLO, DGO.
PROYECTO DE PRESUPUESTO DE DEFINITIVO 2023

A	B	C	E	F	G	H	I	
PARTIDA	NOMBRE DE LA PARTIDA	PRESUPUESTO DE EGRESOS	RECURSO FISCAL	PARTICIPACIONES RAMO 28	FORTAMUN 2023	FISM 2023	CONVENIOS	BANOBRAS
62903	Instalaciones, terminados y acabados finales.	\$ -	\$ -	\$ -	\$ -	\$ -	\$ -	\$ -
62904	Proyectos de instalaciones y equipamientos.	\$ -	\$ -	\$ -	\$ -	\$ -	\$ -	\$ -
62905	Limpieza de ríos y drenes.	\$ -	\$ -	\$ -	\$ -	\$ -	\$ -	\$ -
63000	PROYECTOS PRODUCTIVOS Y ACCIONES DE FOMENTO	\$ -	\$ -	\$ -	\$ -	\$ -	\$ -	\$ -
63100	ESTUDIOS, FORMULACIÓN Y EVALUACIÓN DE PROYECTOS PRODUCTIVOS NO INCLUIDOS EN CONCEPTOS ANTERIORES DE ESTE CAPÍTULO.	\$ -	\$ -	\$ -	\$ -	\$ -	\$ -	\$ -
63101	Estudios.	\$ -	\$ -	\$ -	\$ -	\$ -	\$ -	\$ -
63102	Proyectos productivos.	\$ -	\$ -	\$ -	\$ -	\$ -	\$ -	\$ -
63103	Proyectos económicos y de infraestructura.	\$ -	\$ -	\$ -	\$ -	\$ -	\$ -	\$ -
63104	Proyectos sociales.	\$ -	\$ -	\$ -	\$ -	\$ -	\$ -	\$ -
63105	Preparación de proyectos.	\$ -	\$ -	\$ -	\$ -	\$ -	\$ -	\$ -
63200	EJECUCIÓN DE PROYECTOS PRODUCTIVOS NO INCLUIDOS EN CONCEPTOS ANTERIORES DE ESTE	\$ -	\$ -	\$ -	\$ -	\$ -	\$ -	\$ -
63201	Proyectos productivos.	\$ -	\$ -	\$ -	\$ -	\$ -	\$ -	\$ -
63202	Proyectos económicos y de infraestructura.	\$ -	\$ -	\$ -	\$ -	\$ -	\$ -	\$ -
63203	Proyectos sociales.	\$ -	\$ -	\$ -	\$ -	\$ -	\$ -	\$ -
63204	Desarrollo y mejoramiento institucional.	\$ -	\$ -	\$ -	\$ -	\$ -	\$ -	\$ -
90000	DEUDA PUBLICA	\$ -	\$ -	\$ -	\$ -	\$ -	\$ -	\$ -
91000	AMORTIZACION DE LA DEUDA PUBLICA	\$ -	\$ -	\$ -	\$ -	\$ -	\$ -	\$ -
91100	AMORTIZACION DE LA DEUDA INTERNA CON INSTITUCIONES DE CRÉDITO	\$ -	\$ -	\$ -	\$ -	\$ -	\$ -	\$ -
91101	Amortización de la deuda interna con instituciones de crédito	\$ -	\$ -	\$ -	\$ -	\$ -	\$ -	\$ -
92000	INTERESES DE LA DEUDA PUBLICA	\$ -	\$ -	\$ -	\$ -	\$ -	\$ -	\$ -
92100	INTERESES DE LA DEUDA INTERNA CON INSTITUCIONES DE CRÉDITO	\$ -	\$ -	\$ -	\$ -	\$ -	\$ -	\$ -
92101	Intereses de la deuda interna con instituciones de crédito	\$ -	\$ -	\$ -	\$ -	\$ -	\$ -	\$ -
93000	COMISIONES DE LA DEUDA PUBLICA	\$ -	\$ -	\$ -	\$ -	\$ -	\$ -	\$ -
93100	COMISIONES DE LA DEUDA INTERNA	\$ -	\$ -	\$ -	\$ -	\$ -	\$ -	\$ -
93101	Comisiones de la deuda pública interna	\$ -	\$ -	\$ -	\$ -	\$ -	\$ -	\$ -
94000	GASTOS DE LA DEUDA PUBLICA	\$ -	\$ -	\$ -	\$ -	\$ -	\$ -	\$ -
94100	GASTOS DE LA DEUDA PÚBLICA INTERNA	\$ -	\$ -	\$ -	\$ -	\$ -	\$ -	\$ -
94101	Gastos de la deuda pública interna.	\$ -	\$ -	\$ -	\$ -	\$ -	\$ -	\$ -
99000	ADEUDOS DE EJERCICIOS FISCALES ANTERIORES (ADEFAS)	\$ -	\$ -	\$ -	\$ -	\$ -	\$ -	\$ -
99100	ADEFAS	\$ -	\$ -	\$ -	\$ -	\$ -	\$ -	\$ -
99101	ADEFAS	\$ -	\$ -	\$ -	\$ -	\$ -	\$ -	\$ -
TOTALES		\$ 29,918,722.16	\$ 1,587,401.00	\$ 14,346,952.14	\$ 1,457,189.00	\$ 8,495,649.56	\$ 655,530.46	\$ 3,376,000.00

Fuente

*Nallela Gracia Santillan
Felicitas Jalas Flores
Oscar Perez M
Carlos M. Espino*

Cuenta Pública 2023
H. AYUNTAMIENTO DEL MUNICIPIO DE SAN PEDRO DEL GALLO, DGO.
 Estado de Actividades
 Del 1 de Enero al 31 de Diciembre de 2023
 (Cifras en Pesos)

Concepto	2023	2022
INGRESOS Y OTROS BENEFICIOS		
Ingresos de Gestión	562,203	454,495
Impuestos	217,454	233,213
Cuotas y Aportaciones de Seguridad Social	0	0
Contribuciones de Mejoras	0	0
Derechos	255,668	178,957
Productos	1,008	0
Aprovechamientos	88,073	42,324
Ingresos por Venta de Bienes y Prestación de Servicios	0	0
Participaciones, Aportaciones, Convenios, Incentivos Derivados de la Colaboración Fiscal, Fondos Distintos de Aportaciones, Transferencias, Asignaciones, Subsidios y Subvenciones, y Pensiones y Jubilaciones	23,521,056	19,223,091
Participaciones, Aportaciones, Convenios, Incentivos Derivados de la Colaboración Fiscal y Fondos Distintos de Aportaciones	23,521,056	19,223,091
Transferencias, Asignaciones, Subsidios y Subvenciones, y Pensiones y Jubilaciones	0	0
Otros Ingresos y Beneficios	0	0
Ingresos Financieros	0	0
Incremento por Variación de Inventarios	0	0
Disminución del Exceso de Estimaciones por Pérdida o Deterioro u Obsolescencia	0	0
Disminución del Exceso de Provisiones	0	0
Otros Ingresos y Beneficios Varios	0	0
Total de Ingresos y Otros Beneficios	24,083,259	19,677,585
GASTOS Y OTRAS PÉRDIDAS		
Gastos de Funcionamiento	12,698,963	11,235,352
Servicios Personales	5,084,393	4,493,711
Materiales y Suministros	2,853,194	2,892,999
Servicios Generales	4,761,376	3,848,642
Transferencias, Asignaciones, Subsidios y Otras Ayudas	2,975,406	700,492
Transferencias Internas y Asignaciones al Sector Público	0	0
Transferencias al Resto del Sector Público	0	0
Subsidios y Subvenciones	20,059	0
Ayudas Sociales	2,955,347	700,492
Pensiones y Jubilaciones	0	0
Transferencias a Fideicomisos, Mandatos y Contratos Análogos	0	0
Transferencias a la Seguridad Social	0	0
Donativos	0	0
Transferencias al Exterior	0	0
Participaciones y Aportaciones	0	0
Participaciones	0	0
Aportaciones	0	0
Convenios	0	0
Intereses, Comisiones y Otros Gastos de la Deuda Pública	0	0
Intereses de la Deuda Pública	0	0
Comisiones de la Deuda Pública	0	0
Gastos de la Deuda Pública	0	0
Costo por Coberturas	0	0
Apoyos Financieros	0	0
Otros Gastos y Pérdidas Extraordinarias	0	97,957
Estimaciones, Depreciaciones, Deterioros, Obsolescencia y Amortizaciones	0	0
Provisiones	0	0
Disminución de Inventarios	0	0
Aumento por Insuficiencia de Estimaciones por Pérdida o Deterioro u Obsolescencia	0	0
Aumento por Insuficiencia de Provisiones	0	0
Otros Gastos	0	97,957
Inversión Pública	8,558,089	0
Inversión Pública no Capitalizable	8,558,089	0
Total de Gastos y Otras Pérdidas	24,232,458	12,033,801
Resultados del Ejercicio (Ahorro/Desahorro)	-149,199	7,643,784

Bajo protesta de decir verdad declaramos que los Estados Financieros y sus notas, son razonablemente correctos y son responsabilidad del emisor.

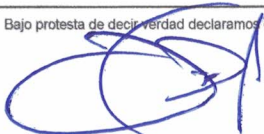

C.P. SALVADOR CARRASCO SAENZ PARDO
 PRESIDENTE MUNICIPAL

C. MARIA CANDELARIA TORRES RIVAS
 SINDICO MUNICIPAL



L.C.P.A. PASCUAL RIVAS FILERIO
 TESORERO MUNICIPAL

Cuenta Pública 2023
H. AYUNTAMIENTO DEL MUNICIPIO DE SAN PEDRO DEL GALLO, DGO.
 Estado de Situación Financiera
 Al 31 de Diciembre de 2023
 (Cifras en Pesos)

Concepto	2023	2022	Concepto	2023	2022
ACTIVO			PASIVO		
Activo Circulante			Activo Circulante		
Efectivo y Equivalentes	629,855	745,545	Cuentas por Pagar a Corto Plazo	3,388,769	2,285,862
Derechos a Recibir Efectivo o Equivalentes	3,056,797	4,664,420	Documentos por Pagar a Corto Plazo	0	0
Derechos a Recibir Bienes o Servicios	2,721,189	2,839,002	Porción a Corto Plazo de la Deuda Pública a Largo Plazo	0	0
Inventarios	0	0	Títulos y Valores a Corto Plazo	0	0
Almacenes	0	0	Pasivos Diferidos a Corto Plazo	0	0
Estimación por Pérdida o Deterioro de Activos Circulantes	0	0	Fondos y Bienes de Terceros en Garantía y/o Administración a Corto Plazo	0	0
Otros Activos Circulantes	0	0	Provisiones a Corto Plazo	0	0
Total de Activos Circulantes	6,407,841	8,248,966	Otros Pasivos a Corto Plazo	354,697	354,697
Activo No Circulante			Total de Pasivos Circulantes	3,743,466	2,640,559
Inversiones Financieras a Largo Plazo	0	0	Pasivo No Circulante		
Derechos a Recibir Efectivo o Equivalentes a Largo Plazo	0	0	Cuentas por Pagar a Largo Plazo	0	0
Bienes Inmuebles, Infraestructura y Construcciones en Proceso	12,805,274	14,367,299	Documentos por Pagar a Largo Plazo	0	0
Bienes Muebles	4,741,780	4,034,783	Deuda Pública a Largo Plazo	0	0
Activos Intangibles	0	0	Pasivos Diferidos a Largo Plazo	0	0
Depreciación, Deterioro y Amortización Acumulada de Bienes	0	0	Fondos y Bienes de Terceros en Garantía y/o en Administración a Largo Plazo	0	0
Activos Diferidos	50,000	50,000	Provisiones a Largo Plazo	0	0
Estimación por Pérdida o Deterioro de Activos no Circulantes	0	0	Total de Pasivos No Circulantes	0	0
Otros Activos no Circulantes	0	0	Total del Pasivo	3,743,466	2,640,559
Total de Activos No Circulantes	17,597,054	18,452,082	HACIENDA PÚBLICA/PATRIMONIO		
Total del Activo	24,004,895	26,701,047	Hacienda Pública/Patrimonio Contribuido	0	0
			Aportaciones	0	0
			Donaciones de Capital	0	0
			Actualización de la Hacienda Pública /Patrimonio	0	0
			Hacienda Pública/Patrimonio Generado	20,261,429	10,018,219
			Resultados del Ejercicio (Ahorro/Desahorro)	13,893,081	7,700,081
			Resultados de Ejercicios Anteriores	6,352,497	2,302,306
			Revalúos	15,851	15,851
			Reservas	0	0
			Rectificaciones de Resultados de Ejercicios Anteriores	0	0
			Exceso o Insuficiencia en la Actualización de la Hacienda Pública/Patrimonio	0	0
			Resultado por Posición Monetaria	0	0
			Resultado por Tenencia de Activos no Monetarios	0	0
			Total Hacienda Pública/Patrimonio	20,261,429	10,018,219
			Total del Pasivo y Hacienda Pública /Patrimonio	24,004,895	12,658,778

Bajo protesta de decir verdad declaramos que los Estados Financieros y sus notas, son razonablemente correctos y son responsabilidad del emisor.



C.P. SALVADOR CARRASCO SAENZ PARDO
PRESIDENTE MUNICIPAL



L.C.P.A. PASCUAL RIVAS FILERIO
TESORERO MUNICIPAL

C. MARIA CANDELARIA TORRES RIVAS
SINDICO MUNICIPAL

AL 31 DE DICIEMBRE DE 2023

Con el propósito de dar cumplimiento a los artículos 46 y 49 de la Ley General de Contabilidad Gubernamental, los entes públicos deberán acompañar notas a los estados financieros cuyos rubros así lo requieran teniendo presente los postulados de revelación suficiente e importancia relativa con la finalidad, que la información sea de mayor utilidad para los usuarios.

A continuación se presentan los tres tipos de notas que acompañan a los estados, a saber:

- a) Notas de desglose;
- b) Notas de memoria (cuentas de orden), y
- c) Notas de gestión administrativa.

a) NOTAS DE DESGLOSE

I) NOTAS AL ESTADO DE SITUACIÓN FINANCIERA

Activo

• **Efectivo y Equivalentes**

1. Se informará acerca de los fondos con afectación específica, el tipo y monto de los mismos; de las inversiones financieras se revelará su tipo y monto, su clasificación en corto y largo plazo separando aquellas que su vencimiento sea menor a 3 meses.

A continuación se relacionan las cuentas que integran el rubro de efectivo y equivalentes:

Concepto	2023	2022
BANCOS/TESORERÍA	\$ 629,855.27	\$ 745,544.63
INVERSIONES TEMPORALES (HASTA 3 MESES)	\$.00	\$.00
FONDOS CON AFECTACIÓN ESPECÍFICA	\$.00	\$.00
Suma	629855.27	745544.63

Efectivo

Representa el monto en dinero propiedad del ente público en caja y aquel que está a su cuidado y administración

Concepto	Importe
----------	---------

Efectivo	\$.00
Suma	\$ -

Bancos/Tesorería

Representa el monto de efectivo disponible propiedad de **ENTE/INSTITUTO**, en instituciones bancarias, su importe se integra por:

Banco	Importe
	\$.00
	\$.00
	\$.00
	\$.00
Suma	0

Inversiones Temporales

Representa el monto de efectivo invertido por **ENTE/INSTITUTO**, la cual se efectúa a plazos que van de inversión a la vista hasta 90 días, su importe se integra por:

Banco	Importe
	\$.00
	\$.00
	\$.00
	\$.00
	\$.00
Suma	0

Fondos con Afectación Específica

Representan el monto de los fondos con afectación específica que deben financiar determinados gastos o actividades.

Banco	Importe
	\$.00
	\$.00
Suma	0

- **Derechos a recibir Efectivo y Equivalentes y Bienes o Servicios a Recibir**

2. Por tipo de contribución se informará el monto que se encuentre pendiente de cobro y por recuperar de hasta cinco ejercicios anteriores, asimismo se deberán considerar los montos sujetos a algún tipo de juicio con una antigüedad mayor a la señalada y la factibilidad de cobro.

Concepto	2023	2022
CUENTAS POR COBRAR A CORTO PLAZO	\$ 2,620.80	\$ 2,620.80
DEUDORES DIVERSOS POR COBRAR A CORTO PLAZO	\$ 628,527.08	\$ 2,558,159.10
OTROS DERECHOS A RECIBIR EFECTIVO O EQUIVALENTES A CORTO	\$ 2,425,649.17	\$ 2,103,639.67
Suma	3056797.05	4664419.57

Las Cuentas por Cobrar a Corto Plazo se integran por:

Concepto	2023	2023
CUENTAS POR COBRAR A CORTO PLAZO	\$ 2,620.80	0.001023438
DEUDORES DIVERSOS POR COBRAR A CORTO PLAZO	\$ 2,558,159.10	0.998976562
Suma	2560779.9	

Deudores Diversos por Cobrar a Corto Plazo

Representa el monto de los derechos de cobro a favor del ente público por gastos por comprobar, principalmente relacionados con viáticos.

Otros Derechos a recibir Efectivo y Equivalentes a Corto Plazo

Representan los derechos de cobro originados en el desarrollo de las actividades del ente público, de los cuales se espera recibir una contraprestación representada en recursos, bienes o servicios; en un plazo menor o igual a doce meses, no incluidos en las cuentas anteriores,

3. Se elaborará, de manera agrupada, los derechos a recibir efectivo y equivalentes, y bienes o servicios a recibir, (excepto cuentas por cobrar de contribuciones o fideicomisos que se encuentran dentro de inversiones financieras, participaciones y aportaciones de capital) en una desagregación por su vencimiento en días a 90, 180, menor o igual a 365 y mayor a 365. Adicionalmente, se informará de las características cualitativas relevantes que le afecten a estas cuentas.

- **Bienes Disponibles para su Transformación o Consumo (inventarios)**

4. Se clasificarán como bienes disponibles para su transformación aquéllos que se encuentren dentro de la cuenta Inventarios. Esta nota aplica para aquellos entes públicos que realicen algún proceso de transformación y/o elaboración de bienes. En la nota se informará del sistema de costeo y método de valuación aplicados a los inventarios, así como la conveniencia de su aplicación dada la naturaleza de los mismos. Adicionalmente, se revelará el impacto en la información financiera por cambios en el método o sistema.

5. De la cuenta Almacén se informará acerca del método de valuación, así como la conveniencia de su aplicación. Adicionalmente, se revelará el impacto en la información financiera por cambios en el método.

• Inversiones Financieras

6. De la cuenta Inversiones financieras, que considera los fideicomisos, se informará de éstos los recursos asignados por tipo y monto, y características significativas que tengan o puedan tener alguna incidencia en las mismas.

7. Se informará de las inversiones financieras, los saldos de las participaciones y aportaciones de capital.

• Bienes Muebles, Inmuebles e Intangibles

8. Se informará de manera agrupada por cuenta, los rubros de Bienes Muebles e Inmuebles, el monto de la depreciación del ejercicio y la acumulada, el método de depreciación, tasas aplicadas y los criterios de aplicación de los mismos. Asimismo, se informará de las características significativas del estado en que se encuentren los activos.

9. Se informará de manera agrupada por cuenta, los rubros de activos intangibles y diferidos, su monto y naturaleza, amortización del ejercicio, amortización acumulada, tasa y método aplicados.

Bienes Inmuebles, Infraestructura y Construcciones en Proceso

Se integra de la siguiente manera:

Concepto	2023	2022
TERRENOS	\$ 60,000.00	\$ 60,000.00
OTROS BIENES INMUEBLES	\$ 641,779.28	\$ 641,779.28
Total BIENES INMUEBLES, INFRAESTRUCTURA Y CONSTRUCCIONES EN PROCESO	701779.28	701779.28

Bienes Muebles, Intangibles y Depreciaciones

Se integran de la siguiente manera:

NOMBRE DEL UNITE PÚBLICO
ESTADO DE
NOTAS A LOS ESTADOS FINANCIEROS

Concepto	2023	2022
MOBILIARIO Y EQUIPO DE ADMINISTRACIÓN	\$ 351,678.06	\$ 224,166.06
MOBILIARIO Y EQUIPO EDUCACIONAL Y RECREATIVO	\$ 48,313.00	\$ 48,313.00
VEHÍCULOS Y EQUIPO DE TRANSPORTE	\$ 1,200,896.99	\$ 1,150,896.99
MAQUINARIA, OTROS EQUIPOS Y HERRAMIENTAS	\$ 2,596,111.04	\$ 2,590,946.04
Subtotal BIENES MUEBLES	4196999.09	4014322.09
SOFTWARE	\$.00	\$.00
LICENCIAS	\$.00	\$.00
Subtotal ACTIVOS INTANGIBLES	0	0
DEPRECIACIÓN ACUMULADA DE BIENES MUEBLES	\$.00	\$.00
CIÓN, DETERIORO Y AMORTIZACIÓN ACUMULADA DE BIENES	0	0
Suma	4196999.09	4014322.09

Activo Diferido

Se integran de la siguiente manera:

Concepto	2023	2022
	\$.00	\$.00

• **Estimaciones y Deterioros**

10. Se informarán los criterios utilizados para la determinación de las estimaciones; por ejemplo: estimación de cuentas incobrables, estimación de inventarios, deterioro de activos biológicos y cualquier otra que aplique.

• **Otros Activos**

11. De las cuentas de otros activos se informará por tipo circulante o no circulante, los montos totales asociados y sus características cualitativas significativas que les impacten financieramente.

Pasivo

1. Se elaborará una relación de las cuentas y documentos por pagar en una desagregación por su vencimiento en días a 90, 180, menor o igual a 365 y mayor a 365. Asimismo, se informará sobre la factibilidad del pago de dichos pasivos.

2. Se informará de manera agrupada los recursos localizados en Fondos de Bienes de Terceros en Administración y/o en Garantía a corto y largo plazo, así como la naturaleza de dichos recursos y sus características cualitativas significativas que les afecten o pudieran afectarles financieramente.

3. Se informará de las cuentas de los pasivos diferidos y otros, su tipo, monto y naturaleza, así como las características significativas que les impacten o pudieran impactarles financieramente.

Concepto	2023	2022
PASIVO CIRCULANTE	\$ 3,743,465.70	\$ 2,640,559.10
PASIVO NO CIRCULANTE	\$.00	\$.00
Suma de Pasivo	3743465.7	2640559.1

• **Pasivo Circulante**

Destacan entre las principales partidas del Pasivo Circulante las siguientes:

Concepto	Importe
SERVICIOS PERSONALES POR PAGAR A CORTO PLAZO	\$ 346,857.14
RETENCIONES Y CONTRIBUCIONES POR PAGAR A CORTO PLAZO	\$ 1,067,109.43
INGRESOS POR CLASIFICAR	\$.00
PROVEEDORES POR PAGAR A CORTO PLAZO	\$ 765,454.63
OTRAS CUENTAS POR PAGAR A CORTO PLAZO	\$ 900,541.62
Suma PASIVO CIRCULANTE	3079962.82

• **Pasivo No Circulante**

Destacan entre las principales partidas del Pasivo No Circulante las siguientes:

Concepto	2023
PROVISIÓN PARA CONTINGENCIAS A LARGO PLAZO	\$.00
Suma de Pasivos a Largo Plazo	0

II) NOTAS AL ESTADO DE ACTIVIDADES

Ingresos de Gestión

1. De los rubros de impuestos, cuotas y aportaciones de seguridad social, contribuciones de mejoras, derechos, productos, aprovechamientos, y de ingresos por venta de bienes y prestación de servicios, los cuales están armonizados con los rubros del Clasificador por Rubros de Ingresos,

se informarán los montos totales y cualquier característica significativa

Participaciones, Aportaciones, Convenios, Incentivos Derivados de la Colaboración Fiscal, Fondos Distintos de Aportaciones, Transferencias, Asignaciones, Subsidios y Subvenciones, y Pensiones y Jubilaciones

2. De los rubros de participaciones, aportaciones, convenios, incentivos derivados de la colaboración fiscal, fondos distintos de aportaciones, transferencias, asignaciones, subsidios y subvenciones, y pensiones y jubilaciones, los cuales están armonizados con los rubros del Clasificador por Rubros de Ingresos, se informarán los montos totales y cualquier característica significativa.

Concepto	Importe
Fondo General de Participaciones	\$ 9,551,729.44
Subtotal PARTICIPACIONES	\$ 9,551,729.44
APORTACIONES FEDERALES PARA EL FONDO	\$ 8,887,919.00
Subtotal APORTACIONES	\$ 8,887,919.00
	\$.00
	\$.00
Subtotal CONVENIOS	\$ -
INCENTIVOS DERIVADOS DE LA COLABORACIÓN FISCAL	\$ 154,542.78
Subtotal INCENTIVOS DERIVADOS DE LA COLABORACIÓN FISCAL	\$ 154,542.78
FONDOS DISTINTOS DE APORTACIONES	\$.00
Subtotal FONDOS DISTINTOS DE APORTACIONES	\$ -
TRANSFERENCIAS Y ASIGNACIONES	\$.00
Subtotal TRANSFERENCIAS Y ASIGNACIONES	\$ -
SUBSIDIOS Y SUBVENCIONES	\$.00
Subtotal SUBSIDIOS Y SUBVENCIONES	\$ -
PENSIONES Y JUBILACIONES	\$.00
Subtotal PENSIONES Y JUBILACIONES	\$ -

Otros Ingresos y Beneficio

3. De los rubros de Ingresos Financieros, Incremento por Variación de Inventarios, Disminución del Exceso de Estimaciones por Pérdida o Deterioro

u Obsolescencia, Disminución del Exceso de Provisiones, y de Otros Ingresos y Beneficios Varios, se informarán los montos totales y cualquier característica significativa.

Gastos y Otras Pérdidas:

1. Explicar aquellas cuentas de gastos de funcionamiento, transferencias, subsidios y otras ayudas, participaciones y aportaciones, otros gastos y pérdidas extraordinarias, así como los ingresos y gastos extraordinarios, que en lo individual representen el 10% o más del total de los gastos.

Concepto	Importe
GASTOS DE FUNCIONAMIENTO	\$ 12,698,963.42
TRANSFERENCIAS, ASIGNACIONES, SUBSIDIOS Y OTRAS AYUDAS	\$ 2,975,405.54
PARTICIPACIONES Y APORTACIONES	\$.00
INTERESES, COMISIONES Y OTROS GASTOS DE LA DEUDA PÚBLICA	\$.00
OTROS GASTOS Y PÉRDIDAS EXTRAORDINARIAS	\$.00
Suma de GASTOS Y OTRAS PÉRDIDAS	\$ 15,674,368.96

A su vez se presentan aquellos rubros que en forma individual representan el 8.0% o más del total de los gastos:

Concepto	Importe	%
REMUNERACIONES AL PERSONAL DE CARÁCTER PERMANENTE	\$ 4,629,904.51	30%
SERVICIOS PROFESIONALES, CIENTÍFICOS Y TÉCNICOS Y OTROS SERVICIOS	\$ 1,010,976.52	6%
SEGURIDAD SOCIAL	\$.00	0%

III) NOTAS AL ESTADO DE VARIACIÓN EN LA HACIENDA PÚBLICA

1. Se informará de manera agrupada, acerca de las modificaciones al patrimonio contribuido por tipo, naturaleza y monto.
2. Se informará de manera agrupada, acerca del monto y procedencia de los recursos que modifican al patrimonio generado.

En el periodo que se informa no hubo variaciones al Patrimonio Contribuido

En el periodo que se informa el patrimonio generado, procede de la recepción de las aportaciones ordinarias tanto por las entidades federativas y la Secretaría de Hacienda y Crédito Público, así como por la recepción de aportaciones extraordinarias tanto de entidades federativas y municipios.

IV) NOTAS AL ESTADO DE FLUJOS DE EFECTIVO

Efectivo y equivalentes

1. Presentar el análisis de las cifras del periodo actual (20XN) y periodo anterior (20XN-1) del Efectivo y Equivalentes al Efectivo, al Final del Ejercicio del Estado de Flujos de Efectivo, respecto a la

Concepto	2023	2022
EFFECTIVO	\$.00	\$.00
BANCOS/TESORERÍA	\$ 629,855.27	\$ 745,477.92
BANCOS/DEPENDENCIAS Y OTROS	\$.00	\$.00
INVERSIONES TEMPORALES (HASTA 3 ME	\$ -	\$.00
FONDOS CON AFECTACIÓN ESPECÍFICA	\$ -	\$.00
DEPÓSITOS DE FONDOS DE TERCEROS E	\$.00	\$.00
OTROS EFECTIVOS Y EQUIVALENTES	\$.00	\$.00
EFFECTIVO Y EQUIVALENTES	629855.27	745477.92

2. Presentar el análisis de las cifras del periodo actual (20XN) y periodo anterior (20XN-1) del Efectivo y Equivalentes al Efectivo, al Final del Ejercicio del Estado de Flujos de Efectivo, respecto a la

Concepto	2023	2022
Resultado del Ejercicio Ahorro /Desahorro		
Movimientos de partidas (o rubros) que no afectan al efectivo.		
Depreciación		
Amortización		
Incrementos en las provisiones		
Incremento en inversiones producido por		

NOMBRE DEL ENTE PÚBLICO
ESTADO DE
NOTAS A LOS ESTADOS FINANCIEROS

revaluación		
Ganancia/pérdida en venta de bienes muebles, inmuebles e intangibles		
Incremento en cuentas por cobrar		
Flujos de Efectivo Netos de las Actividades de Operación		

Los conceptos incluidos en los movimientos de partidas (o rubros) que no afectan al efectivo, que aparecen en el cuadro anterior no son exhaustivos y tienen como finalidad mostrar algunos ejemplos para elaborar este cuadro.

V) CONCILIACIÓN ENTRE LOS INGRESOS PRESUPUESTARIOS Y CONTABLES, ASÍ COMO ENTRE LOS EGRESOS PRESUPUESTARIOS Y LOS GASTOS CONTABLES

La conciliación se presentará atendiendo a lo dispuesto por el Acuerdo por el que se emite el formato de conciliación entre los ingresos presupuestarios y contables, así como entre los egresos presupuestarios y los gastos contables.

b) NOTAS DE MEMORIA (CUENTAS DE ORDEN)

Las cuentas de orden se utilizan para registrar movimientos de valores que no afecten o modifiquen el balance del ente contable, sin embargo, su incorporación en libros es necesaria con fines de recordatorio contable, de control y en general sobre los aspectos administrativos, o bien, para consignar sus derechos o responsabilidades contingentes que puedan, o no, presentarse en el futuro.

Las cuentas que se manejan para efectos de estas Notas son las siguientes:

Cuentas de Orden Contables y Presupuestarias:

Contables:

Valores

Emisión de obligaciones

Avales y garantías

Juicios

Contratos para Inversión Mediante Proyectos para Prestación de Servicios (PPS) y Similares

Bienes concesionados o en comodato

Concepto	Importe
VALORES	\$.00
EMISIÓN DE OBLIGACIONES	\$.00
AVALES Y GARANTÍAS	\$.00
JUICIOS	\$.00
INVERSIÓN MEDIANTE PROYECTOS PARA PRESTACIÓN DE SERVICIOS (P	\$.00
BIENES CONCESIONADOS O EN COMODATO	\$.00
	\$.00
CUENTAS DE ORDEN CONTABLES	0

Presupuestarias:

Cuentas de ingresos

Cuentas de egresos

Se informará, de manera agrupada, en las Notas a los Estados Financieros las cuentas de orden contables y cuentas de orden presupuestario, considerando al menos lo siguiente:

1. Los valores en custodia de instrumentos prestados a formadores de mercado e instrumentos de crédito recibidos en garantía de los formadores de mercado u otros.
2. Por tipo de emisión de instrumento: monto, tasa y vencimiento.
3. Los contratos firmados de construcciones por tipo de contrato.
4. El avance que se registra en las cuentas de orden presupuestarias, previo al cierre presupuestario de cada periodo que se reporte

c) NOTAS DE GESTIÓN ADMINISTRATIVA

1. Introducción

Los Estados Financieros de los entes públicos, proveen de información financiera a los principales usuarios de la misma, al Congreso y a los ciudadanos.

El objetivo del presente documento es la revelación del contexto y de los aspectos económicos-financieros más relevantes que influyeron en las decisiones del período, y que deberán ser considerados en la elaboración de los estados financieros para la mayor comprensión de los mismos y sus particularidades.

De esta manera, se informa y explica la respuesta del gobierno a las condiciones relacionadas con la información financiera de cada período de gestión; además, de exponer aquellas políticas que podrían afectar la toma de decisiones en períodos posteriores.

2. Panorama Económico y Financiero

Se informará sobre las principales condiciones económico- financieras bajo las cuales el ente público estuvo operando; y las cuales influyeron en la toma de decisiones de la administración; tanto a nivel local como federal.

3. Autorización e Historia

Se informará sobre:

- a) Fecha de creación del ente.
- b) Principales cambios en su estructura.

4. Organización y Objeto Social

Se informará sobre:

- a) Objeto social.
- b) Principal actividad.
- c) Ejercicio fiscal.
- d) Régimen jurídico.
- e) Consideraciones fiscales del ente: revelar el tipo de contribuciones que esté obligado a pagar o retener.
- f) Estructura organizacional básica.
- g) Fideicomisos, mandatos y análogos de los cuales es fideicomitente o fideicomisario.

5. Bases de Preparación de los Estados Financieros

Se informará sobre:

- a) Si se ha observado la normatividad emitida por el CONAC y las disposiciones legales aplicables.
- b) La normatividad aplicada para el reconocimiento, valuación y revelación de los diferentes rubros de la información financiera, así como las bases de medición utilizadas para la elaboración de los estados financieros; por ejemplo: costo histórico, valor de realización, valor razonable, valor de recuperación o cualquier otro método empleado y los criterios

- de aplicación de los mismos.*
- c) *Postulados básicos.*
 - d) *Normatividad supletoria. En caso de emplear varios grupos de normatividades (normatividades supletorias), deberá realizar la justificación razonable correspondiente, su alineación con los PBCG y a las características cualitativas asociadas descritas en el MCCG (documentos publicados en el Diario Oficial de la Federación, agosto 2009).*
 - e) *Para las entidades que por primera vez estén implementando la base devengado de acuerdo a la Ley de Contabilidad, deberán:*
 - *Revelar las nuevas políticas de reconocimiento;*
 - *Su plan de implementación;*
 - *Revelar los cambios en las políticas, la clasificación y medición de las mismas, así como su impacto en la información financiera, y*
 - *Presentar los últimos estados financieros con la normatividad anteriormente utilizada con las nuevas políticas para fines de comparación en la transición a la base devengado.*

6. Políticas de Contabilidad Significativas

Se informará sobre:

- a) *Actualización: se informará del método utilizado para la actualización del valor de los activos, pasivos y Hacienda Pública/Patrimonio y las razones de dicha elección. Así como informar de la desconexión o reconexión inflacionaria.*
- b) *Informar sobre la realización de operaciones en el extranjero y de sus efectos en la información financiera gubernamental.*
- c) *Método de valuación de la inversión en acciones de Compañías subsidiarias no consolidadas y asociadas.*
- d) *Sistema y método de valuación de inventarios y costo de lo vendido.*
- e) *Beneficios a empleados: revelar el cálculo de la reserva actuarial, valor presente de los ingresos esperados comparado con el valor presente de la estimación de gastos tanto de los beneficiarios actuales como futuros.*
- f) *Provisiones: objetivo de su creación, monto y plazo.*
- g) *Reservas: objetivo de su creación, monto y plazo.*
- h) *Cambios en políticas contables y corrección de errores junto con la revelación de los efectos que se tendrá en la información financiera del ente público, ya sea retrospectivos o prospectivos.*
- i) *Reclasificaciones: se deben revelar todos aquellos movimientos entre cuentas por efectos de cambios en los tipos de operaciones.*
- j) *Depuración y cancelación de saldos.*

7. Posición en Moneda Extranjera y Protección por Riesgo Cambiario

Se informará sobre:

- a) *Activos en moneda extranjera.*
- b) *Pasivos en moneda extranjera.*
- c) *Posición en moneda extranjera.*
- d) *Tipo de cambio.*

e) *Equivalente en moneda nacional.*

Lo anterior, por cada tipo de moneda extranjera que se encuentre en los rubros de activo y pasivo.

Adicionalmente, se informará sobre los métodos de protección de riesgo por variaciones en el tipo de cambio.

8. Reporte Analítico del Activo

Debe mostrar la siguiente información:

- a) *Vida útil o porcentajes de depreciación, deterioro o amortización utilizados en los diferentes tipos de activos.*
- b) *Cambios en el porcentaje de depreciación o valor residual de los activos.*
- c) *Importe de los gastos capitalizados en el ejercicio, tanto financieros como de investigación y desarrollo.*
- d) *Riesgos por tipo de cambio o tipo de interés de las inversiones financieras.*
- e) *Valor activado en el ejercicio de los bienes construidos por la entidad.*
- f) *Otras circunstancias de carácter significativo que afecten el activo, tales como bienes en garantía, señalados en embargos, litigios, títulos de inversiones entregados en garantías, baja significativa del valor de inversiones financieras, etc.*
- g) *Desmantelamiento de Activos, procedimientos, implicaciones, efectos contables.*
- h) *Administración de activos; planeación con el objetivo de que el ente los utilice de manera más efectiva.*

Adicionalmente, se deben incluir las explicaciones de las principales variaciones en el activo, en cuadros

- a) *Inversiones en valores.*
- b) *Patrimonio de Organismos descentralizados de Control Presupuestario Indirecto.*
- c) *Inversiones en empresas de participación mayoritaria.*
- d) *Inversiones en empresas de participación minoritaria.*
- e) *Patrimonio de organismos descentralizados de control presupuestario directo, según corresponda.*

9. Fideicomisos, Mandatos y Análogos

Se deberá informar:

- a) *Por ramo administrativo que los reporta.*
- b) *Enlistar los de mayor monto de disponibilidad, relacionando aquéllos que conforman el 80% de las disponibilidades.*

10. Reporte de la Recaudación

- a) *Análisis del comportamiento de la recaudación correspondiente al ente público o cualquier tipo de ingreso, de forma separada los ingresos locales de los federales.*
- b) *Proyección de la recaudación e ingresos en el mediano plazo.*

11. Información sobre la Deuda y el Reporte Analítico de la Deuda

- a) *Utilizar al menos los siguientes indicadores: deuda respecto al PIB y deuda respecto a la recaudación tomando, como mínimo, un período igual o menor a 5 años.*
- b) *Información de manera agrupada por tipo de valor gubernamental o instrumento financiero en la que se consideren intereses, comisiones, tasa, perfil de vencimiento y otros gastos de la deuda.*

12. Calificaciones otorgadas

Informar, tanto del ente público como cualquier transacción realizada, que haya sido sujeta a una calificación crediticia.

13. Proceso de Mejora

Se informará de:

- a) *Principales Políticas de control interno.*
- b) *Medidas de desempeño financiero, metas y alcance.*

14. Información por Segmentos

Cuando se considere necesario se podrá revelar la información financiera de manera segmentada debido a la diversidad de las actividades y operaciones que realizan los entes públicos, ya que la misma proporciona información acerca de las diferentes actividades operativas en las cuales participa, de los productos o servicios que maneja, de las diferentes áreas geográficas, de los grupos homogéneos con el objetivo de entender el desempeño del ente, evaluar mejor los riesgos y beneficios del mismo, y entenderlo como un todo y sus partes integrantes.

15. Eventos Posteriores al Cierre

El ente público informará el efecto en sus estados financieros de aquellos hechos ocurridos en el período posterior al que informa, que proporcionan mayor evidencia sobre eventos que le afectan económicamente y que no se conocían a la fecha de cierre.

16. Partes Relacionadas

Se debe establecer por escrito que no existen partes relacionadas que pudieran ejercer influencia significativa sobre la toma de decisiones financieras y operativas.

17. Responsabilidad Sobre la Presentación Razonable de la Información Contable

La Información Contable deberá estar firmada en cada página de la misma e incluir al final la siguiente leyenda: "Bajo protesta de decir verdad declaramos que los Estados Financieros y sus notas, son razonablemente correctos y son responsabilidad del emisor". Lo anterior, no será aplicable para la información contable consolidada.

"Bajo protesta de decir verdad declaramos que los Estados Financieros y sus notas, son razonablemente correctos y son responsabilidad del emisor".

Cuenta Pública 2023
H. AYUNTAMIENTO DEL MUNICIPIO DE SAN PEDRO DEL GALLO, DGO.
Estado de Variación en la Hacienda Pública
Del 1 de Enero al 31 de Diciembre de 2023
(Cifras en Pesos)

Concepto	Hacienda Pública / Patrimonio Contribuido	Hacienda Pública / Patrimonio Generado de Ejercicios Anteriores	Hacienda Pública / Patrimonio Generado del Ejercicio	Exceso o Insuficiencia en la Actualización de la Hacienda Pública / Patrimonio	TOTAL
Hacienda Pública/ Patrimonio Contribuido Neto de 2022	0				0
Aportaciones	0	0	0	0	0
Donaciones de Capital	0	0	0	0	0
Actualización de la Hacienda Pública/Patrimonio	0	0	0	0	0
Hacienda Pública/Patrimonio Generado Neto de 2022		2,318,157	7,700,061		10,018,219
Resultados del Ejercicio (Ahorro/Desahorro)	0	0	7,700,061	0	7,700,061
Resultados de Ejercicios Anteriores	0	2,302,306	0	0	2,302,306
Revalúos	0	15,851	0	0	15,851
Reservas	0	0	0	0	0
Rectificaciones de Resultados de Ejercicios Anteriores	0	0	0	0	0
Exceso o Insuficiencia en la Actualización de la Hacienda Pública/Patrimonio Neto de 2022				0	0
Resultado por Posición Monetaria	0	0	0	0	0
Resultado por Tenencia de Activos no Monetarios	0	0	0	0	0
Hacienda Pública/Patrimonio Neto Final de 2022	0	2,318,157	7,700,061	0	10,018,219
Cambios en la Hacienda Pública/Patrimonio Contribuido Neto de 2023	0				0
Aportaciones	0	0	0	0	0
Donaciones de Capital	0	0	0	0	0
Actualización de la Hacienda Pública/Patrimonio	0	0	0	0	0
Variaciones de la Hacienda Pública/Patrimonio Generado Neto de 2023		4,050,191	-7,849,261		-3,799,069
Resultados del Ejercicio (Ahorro/Desahorro)	0	0	-149,199	0	-149,199
Resultados de Ejercicios Anteriores	0	4,050,191	-7,700,061	0	-3,649,870
Revalúos	0	0	0	0	0
Reservas	0	0	0	0	0
Rectificaciones de Resultados de Ejercicios Anteriores	0	0	0	0	0
Cambios en el Exceso o Insuficiencia en la Actualización de la Hacienda Pública/Patrimonio Neto de 2023				0	0
Resultado por Posición Monetaria	0	0	0	0	0
Resultado por Tenencia de Activos no Monetarios	0	0	0	0	0
Hacienda Pública/Patrimonio Neto Final de 2023	0	6,368,348	-149,199	0	6,219,149

Bajo protesta de decir verdad declaramos que los Estados Financieros y sus notas, son razonablemente correctos y son responsabilidad del emisor.



C.P. SALVADOR CARRASCO SAENZ PARDO
PRESIDENTE MUNICIPAL



L.C.P.A. PASCUAL RIVAS FILERIO
TESORERO MUNICIPAL

C. MARIA CANDELARIA TORRES RIVAS
SINDICO MUNICIPAL

Cuenta Pública 2023
H. AYUNTAMIENTO DEL MUNICIPIO DE SAN PEDRO DEL GALLO, DGO.
Estado de Cambios en la Situación Financiera
Del 1 de Enero al 31 de Diciembre de 2023
(Cifras en Pesos)

Concepto	Origen	Aplicación
ACTIVO		
Activo Circulante	3,403,149	706,997
Efectivo y Equivalentes	1,841,125	0
Derechos a Recibir Efectivo o Equivalentes	115,689	0
Derechos a Recibir Bienes o Servicios	1,607,623	0
Inventarios	117,813	0
Almacenes	0	0
Estimación por Pérdida o Deterioro de Activos Circulantes	0	0
Otros Activos Circulantes	0	0
Activo No Circulante	1,562,025	706,997
Inversiones Financieras a Largo Plazo	0	0
Derechos a Recibir Efectivo o Equivalentes a Largo Plazo	0	0
Bienes Inmuebles, Infraestructura y Construcciones en Proceso	1,562,025	0
Bienes Muebles	0	706,997
Activos Intangibles	0	0
Depreciación, Deterioro y Amortización Acumulada de Bienes	0	0
Activos Diferidos	0	0
Estimación por Pérdida o Deterioro de Activos no Circulantes	0	0
Otros Activos no Circulantes	0	0
PASIVO		
Pasivo Circulante	1,102,907	0
Cuentas por Pagar a Corto Plazo	1,102,907	0
Documentos por Pagar a Corto Plazo	0	0
Porción a Corto Plazo de la Deuda Pública a Largo Plazo	0	0
Títulos y Valores a Corto Plazo	0	0
Pasivos Diferidos a Corto Plazo	0	0
Fondos y Bienes de Terceros en Garantía y/o Administración a Corto Plazo	0	0
Provisiones a Corto Plazo	0	0
Otros Pasivos a Corto Plazo	0	0
Pasivo No Circulante	0	0
Cuentas por Pagar a Largo Plazo	0	0
Documentos por Pagar a Largo Plazo	0	0
Deuda Pública a Largo Plazo	0	0
Pasivos Diferidos a Largo Plazo	0	0
Fondos y Bienes de Terceros en Garantía y/o en Administración a Largo Plazo	0	0
Provisiones a Largo Plazo	0	0
HACIENDA PÚBLICA/PATRIMONIO	10,243,211	0
Hacienda Pública/Patrimonio Contribuido	0	0
Aportaciones	0	0
Donaciones de Capital	0	0
Actualización de la Hacienda Pública/Patrimonio	0	0
Hacienda Pública/Patrimonio Generado	10,243,211	0
Resultados del Ejercicio (Ahorro/Desahorro)	6,193,020	0
Resultados de Ejercicios Anteriores	4,050,191	0
Revalúos	0	0
Reservas	0	0
Rectificaciones de Resultados de Ejercicios Anteriores	0	0
Exceso o Insuficiencia en la Actualización de la Hacienda Pública/Patrimonio	0	0
Resultado por Posición Monetaria	0	0
Resultado por Tenencia de Activos no Monetarios	0	0

Bajo protesta de decir verdad declaramos que los Estados Financieros y sus notas, son razonablemente correctos y son responsabilidad del emisor.



C.P. SALVADOR CARRASCO SAENZ PARDO
PRESIDENTE MUNICIPAL

C. MARIA CANDELARIA TORRES RIVAS
SINDICO MUNICIPAL



L.C.P.A. PASCUAL RIVAS FILERIO
TESORERO MUNICIPAL

Cuenta Pública 2023
H. AYUNTAMIENTO DEL MUNICIPIO DE SAN PEDRO DEL GALLO, DGO.
Estado de Flujos de Efectivo
Del 1 de Enero al 31 de Diciembre de 2023
(Cifras en Pesos)

Concepto	2023	2022
Flujos de Efectivo de las Actividades de Operación		
Origen	25,542,933	19,677,585
Impuestos	217,454	233,213
Cuotas y Aportaciones de Seguridad Social	0	0
Contribuciones de Mejoras	0	0
Derechos	255,668	178,957
Productos	1,008	0
Aprovechamientos	88,073	42,324
Ingresos por Venta de Bienes y Prestación de Servicios	0	0
Participaciones, Aportaciones, Convenios, Incentivos Derivados de la Colaboración Fiscal y Fondos Distintos de Aportaciones	23,521,056	19,223,091
Transferencias, Asignaciones, Subsidios y Subvenciones, y Pensiones y Jubilaciones	0	0
Otros Orígenes de Operación	1,459,674	0
Aplicación	15,663,238	15,765,824
Servicios Personales	5,084,393	4,493,711
Materiales y Suministros	2,852,663	2,892,999
Servicios Generales	4,750,776	3,760,201
Transferencias Internas y Asignaciones al Sector Público	0	0
Transferencias al Resto del Sector Público	0	0
Subsidios y Subvenciones	20,059	0
Ayudas Sociales	2,955,347	700,492
Pensionamientos y Jubilaciones	0	0
Transferencias a Fideicomisos, Mandatos y Contratos Análogos	0	0
Transferencias a la Seguridad Social	0	0
Donativos	0	0
Transferencias al Exterior	0	0
Participaciones	0	0
Aportaciones	0	0
Convenios	0	0
Otras Aplicaciones de Operación	0	3,918,421
Flujos Netos de Efectivo por Actividades de Operación	9,879,695	3,911,761
Flujos de Efectivo de las Actividades de Inversión		
Origen	0	0
Bienes Inmuebles, Infraestructura y Construcciones en Proceso	0	0
Bienes Muebles	0	0
Otros Orígenes de Inversión	0	0
Aplicación	9,995,384	3,430,401
Bienes Inmuebles, Infraestructura y Construcciones en Proceso	9,612,707	2,761,747
Bienes Muebles	382,677	668,654
Otras Aplicaciones de Inversión	0	0
Flujos Netos de Efectivo por Actividades de Inversión	-9,995,384	-3,430,401
Flujos de Efectivo de las Actividades de Financiamiento		
Origen	0	0
Endeudamiento Neto	0	0
Interno	0	0
Externo	0	0
Otros Orígenes de Financiamiento	0	0
Aplicación	0	0
Servicios de la Deuda	0	0
Interno	0	0
Externo	0	0
Otras Aplicaciones de Financiamiento	0	0
Flujos Netos de Efectivo por Actividades de Financiamiento	0	0
Incremento/Disminución Neta en el Efectivo y Equivalentes al Efectivo	-115,689	481,360
Efectivo y Equivalentes al Efectivo al Inicio del Ejercicio	745,545	264,118
Efectivo y Equivalentes al Efectivo al Final del Ejercicio	629,855	745,478

Bajo protesta de decir verdad declaramos que los Estados Financieros y sus notas, son razonablemente correctos y son responsabilidad del emisor.



C.P. SALVADOR CARRASCO SAENZ PARDO
PRESIDENTE MUNICIPAL

C. MARIA CANDELARIA TORRES RIVAS
SINDICO MUNICIPAL



L.C.P.A. PASCUAL RIVAS FILERIO
TESORERO MUNICIPAL

Cuenta Pública 2023
H. AYUNTAMIENTO DEL MUNICIPIO DE SAN PEDRO DEL GALLO, DGO.
Estado Analítico del Activo
Del 1 de Enero al 31 de Diciembre de 2023
(Cifras en Pesos)

Concepto	Saldo Inicial	Cargos del Periodo	Abonos del Periodo	Saldo Final	Variación del Periodo
ACTIVO	26,701,047	65,051,982	67,748,134	24,004,895	-2,696,152
Activo Circulante	8,248,966	54,721,976	56,563,101	6,407,841	-1,841,125
Efectivo y Equivalentes	745,545	27,440,191	27,555,880	629,855	-115,689
Derechos a Recibir Efectivo o Equivalentes	4,664,420	26,250,005	27,857,628	3,056,797	-1,607,623
Derechos a Recibir Bienes o Servicios	2,839,002	1,031,780	1,149,593	2,721,189	-117,813
Inventarios	0	0	0	0	0
Almacenes	0	0	0	0	0
Estimación por Pérdida o Deterioro de Activos Circulantes	0	0	0	0	0
Otros Activos Circulantes	0	0	0	0	0
Activo No Circulante	18,452,082	10,330,005	11,185,033	17,597,054	-855,028
Inversiones Financieras a Largo Plazo	0	0	0	0	0
Derechos a Recibir Efectivo o Equivalentes a Largo Plazo	0	0	0	0	0
Bienes Inmuebles, Infraestructura y Construcciones en Proceso	14,367,299	9,623,008	11,185,033	12,805,274	-1,562,025
Bienes Muebles	4,034,783	706,997	0	4,741,780	706,997
Activos Intangibles	0	0	0	0	0
Depreciación, Deterioro y Amortización Acumulada de Bienes	0	0	0	0	0
Activos Diferidos	50,000	0	0	50,000	0
Estimación por Pérdida o Deterioro de Activos no Circulantes	0	0	0	0	0
Otros Activos no Circulantes	0	0	0	0	0

Bajo protesta de decir verdad declaramos que los Estados Financieros y sus notas, son razonablemente correctos y son responsabilidad del emisor.



C.P. SALVADOR CARRASCO SAENZ PARDO
PRESIDENTE MUNICIPAL

C. MARIA CANDELARIA TORRES RIVAS
SINDICO MUNICIPAL



L.C.P.A. PASCUAL RIVAS FILERIO
TESORERO MUNICIPAL

MUNICIPIOS: SAN PEDRO DEL GALLO, DGO.

ARQUEO DE EFECTIVO EN CAJA AL 31 DE DICIEMBRE DE 2023

BILLETES:				
	DENOMINACIÓN	EXISTENCIA	IMPORTE	TOTAL
	1,000.00			
	500.00			
	200.00			
	100.00			
	50.00			
	20.00		\$	0
				0
MONEDAS:				
	DENOMINACIÓN	EXISTENCIA	IMPORTE	TOTAL
	20.00			
	10.00			
	5.00			
	2.00			
	1.00			
	0.50			
	0.20			
	0.10		\$	\$
				0.00
CHEQUES:				
NÚMERO	BANCO	ENTREGADO POR:	IMPORTE	TOTAL
			\$	
			\$	\$
DOCUMENTOS:				
NÚMERO	FECHA	EXPEDIDO POR:	IMPORTE	TOTAL
			\$	
			\$	\$
		IMPORTE ARQUEADO		0.00
		IMPORTE REGISTRO EN CAJA		0.00
		DIFERENCIA		0.00

Declaro que los fondos aquí detallados, son todos los que existen bajo mi responsabilidad al momento del arqueo, los cuales fueron contados en mi presencia y me fueron devueltos a mi entera satisfacción.

TESORERO
ENCARGADO DE CAJA

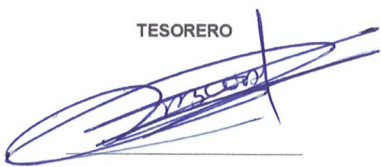



NORMA para establecer la estructura de información de la relación de las cuentas bancarias productivas específicas que se presentan en la cuenta pública, en las cuales se depositen los recursos federales transferidos.

6

Precisiones al formato

Esquema para la integración de la información relativa a las cuentas bancarias productivas específicas en las que se depositan y ministran recursos federales, el formato se integra principalmente por:

- a) Fondo, Programa o Convenio: detalle del Fondo o Programa (clave y nombre completo).
- b) Datos de la Cuenta Bancaria: detalle de la institución financiera, número y tipo de cuenta bancaria en la que se depositan los recursos federales.
- c) Periodicidad: Anual, de acuerdo a la cuenta pública.

Para la estructura de la información cuentas bancarias productivas específicas, los entes obligados deberán observar los criterios e instrumentos siguientes:

H. AYUNTAMIENTO DEL MUNICIPIO DE SAN PEDRO DEL GALLO, DGO.		
Relación de cuentas bancarias productivas específicas		
Periodo 2023		
Fondo, Programa o Convenio	Datos de la Cuenta Bancaria	
	Institución Bancaria	Número de Cuenta
INGRESOS PROPIOS 2020	BANORTE S.A.	1135443434
INGRESOS PROPIOS 2021	BANORTE S.A.	1172500538
INGRESOS PROPIOS 2023	BANORTE S.A.	1212110299
INGRESOS PROPIOS 2023	BANORTE S.A.	1249274889
FORTAMUN 2023	BANORTE S.A.	1212104551
FISM 2022	BANORTE S.A.	1172499427
FISM 2023	BANORTE S.A.	1212136945
CONVENIOS 2023 PROGRAMA DE REGULARIZACION DE VEHICULOS USADOS DE PROSEDENCIA EXTRANJERA	BANORTE S.A.	1216100971
CONVENIOS 2023 PROABIM	BANORTE S.A.	1229919650
PARTICIPACIONES 2021	BANORTE S.A.	1135441645
PARTICIPACIONES 2022	BANORTE S.A.	1172499986
PARTICIPACIONES 2022	BANORTE S.A.	1172501058
PARTICIPACIONES 2023	BANORTE S.A.	1212104261



CONCILIACIÓN BANCARIA

H. AYUNTAMIENTO DE SAN PEDRO DEL GALLO, DGO.

Banco: BANCO MERCANTIL DEL NORTE, S.A.

Sucursal: 0184

No. Cta. 1135443434

Conciliación Bancaria correspondiente al mes de : DICIEMBRE 2023

Saldo del Estado de Cuenta Bancario al 31 de DICIEMBRE de 2023

\$ 20.64

Mas: Depósitos no acreditados por el banco.

FECHA	CONCEPTO	IMPORTE
-------	----------	---------

Menos: Cheques expedidos y no cobrados

0.00

FECHA	NUMERO	BENEFICIARIO	CONCEPTO	IMPORTE
-------	--------	--------------	----------	---------

Mas: Cargos del Banco no correspondidos.

\$ -

FECHA	CONCEPTO	IMPORTE
-------	----------	---------

Menos: Créditos del banco no correspondidos.

\$ -

FECHA	CONCEPTO	IMPORTE
-------	----------	---------

\$ -

Saldo en libros al 31 de DICIEMBRE de 2023

\$ 20.64



C. MARIA CANDELARIA TORRES RIVAS
SÍNDICO MUNICIPAL

INGRESOS PROPIOS
MUNICIPIO DE SAN PEDRO DEL GALLO DGO
CALLE AV 20 DE NOVIEMBRE 18100TE PISO 1

CENTRO
DURANGO DGO. C.P. 34000
SUCURSAL: 0184 DURANGO 20 DE NOVIEMBRE
TIPO DE ENVIO: CORREO



NO. DE CLIENTE: 27396509
RFC: TMU800901168

DAIOS DE SUCURSAL:
PLAZA: 9986 PLAZA DURANGO
DIRECCION: 20 DE NOVIEMBRE ESQ CON REGATO 0000 CENTRO
TELEFONO: 8170251

INFORMACION DEL PERIODO

Periodo Del 01/Diciembre/2023 al 31/Diciembre/2023

Fecha de corte 31/Diciembre/2023

Moneda PESOS

RESUMEN INTEGRAL

Producto	No. de Cuenta	CLABE	Saldo anterior	Saldo al corte
ENLACE GLOBAL PM S/INTERESES	1135443434	072 190 01135443434 3	\$20.64	\$20.64
TOTAL			\$20.64	\$20.64

DETALLE ENLACE GLOBAL PM S/INT

Resumen del periodo	
Saldo inicial del periodo	\$ 20.64
+ Total de depósitos	\$ 0.00
- Total de retiros	\$ 0.00
+ Intereses Netos Ganados	\$ 0.00
Total de comisiones Cobradas / Pagadas	\$ 0.00
IVA sobre comisiones (10%)	\$ 0.00
- Intereses Cobrados / Pagados	\$ 0.00
Saldo actual	\$ 20.64
Saldo disponible al día*	\$ 20.64
Saldo Promedio	
Saldo promedio mínimo	\$ 0.00
En el Periodo 01 Dic a 31 Dic:	\$ 20.64
Días que comprende el periodo:	31
Intereses devengados	
Tasa Bruta Anual	0.00%
Interés Tasa Bruta Anual	\$ 0.00
Retención de ISR	\$ 0.00
INTERESES NETOS GANADOS	\$ 0.00
Saldo no disponible al día	
Depósitos de Cheques S.B.C.	\$ 0.00
Ret. Garantía Liquida	\$ 0.00
Comisiones pendientes de aplicar	\$ 0.00
Compras no aplicadas	\$ 0.00
TOTAL	\$ 0.00
Resumen de comisiones	
Cheques girados	0
Cheques girados sin comisión	0
Cheques girados con comisión	0
Importe de la comisión	\$ 0.00
Por cheques devueltos	\$ 0.00
Otras comisiones	\$ 0.00

ENLACE GLOBAL PM S/INTERESES

(Saldo inicial de \$20.64)

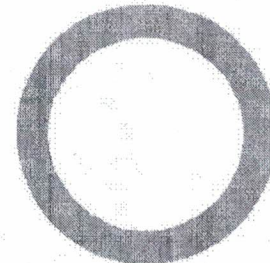

DEPÓSITOS	\$ 0.00
RETIROS	\$ 0.00
COMISIONES	\$ 0.00
OTROS CARGOS	\$ 0.00
SALDO FINAL	\$ 20.64

Línea Directa para su empresa:

Ciudad de México: (55) 5140-5640 | Monterrey: (81) 8156-9640 | Guadalajara: (33) 3669-9040 | Resto del país: 800 - DIRECTA (3473282) | Visita nuestra página: www.banorte.com
Banco Mexicano del Norte S.A. Inscripción de Bancas del Grupo Financiero Banorte, Av. Revolución No. 1000, Colonia La Primavera C.P. 4830, Municipio Monterrey, Nuevo León. RFC: BMN920209927

DETALLE DE MOVIMIENTOS (PESOS) ▼
 Enlace Global Pin S/Intereses

FECHA	DESCRIPCIÓN / ESTABLECIMIENTO	MONTO DEL DEPÓSITO	MONTO DEL RETIRO	SALDO
30-NOV-23	SALDO ANTERIOR			20.64
	SIN MOVIMIENTOS			

OTROS ▼
 Informe de Depósitos en efectivo (IDE) mayores a \$15,000 pesos

Mes:	DICIEMBRE de 2023
Excedentes de depósitos	\$ 1,782.16
Tipo de Cambio	\$ 16.9220
Resumen por cliente del ejercicio 2023	
Monto de excedente de depósitos	\$ 232,654.20

*Los depósitos en efectivo presentados en el presente Informe son aquellos que exceden la cantidad de \$15,000 (Quince mil pesos 00/100) de forma acumulada en todas las cuentas bajo titularidad del cliente dentro de un mes calendario.

Advertencia: Incumplir sus obligaciones le puede generar comisiones.
El presente estado de cuenta no es un comprobante fiscal.

La fecha de corte coincide con la fecha de terminación del periodo que se señala en el presente estado de cuenta. Las operaciones efectuadas durante los días no laborales o después de la hora de corte de fin de día serán consideradas en nuestra contabilidad como realizadas en el siguiente día hábil bancario. Usted dispone de 90 días después de la fecha de corte para objetar la información contenida en su estado de cuenta, de no hacerlo se asumirá su conformidad al respecto.

Cuando no reciba su estado de cuenta durante los 20 días siguientes de la fecha de corte, y no haya dado instrucciones para que no se le envíe, favor de solicitarlo en su sucursal.

En el caso de avisos de modificaciones al contrato de adhesión, recuerde que, si así lo decide, tiene derecho a solicitar la cancelación de su cuenta dentro de los 30 días naturales posteriores a la notificación recibida, sin responsabilidad alguna a su cargo cubriendo, en su caso, los adeudos que se hayan generado a la fecha.

Aviso de privacidad

Ponemos a su disposición el Aviso de Privacidad en www.banorte.com en el entendido de que su información será tratada con sujeción a los fines establecidos en el referido Aviso de Privacidad.

Consultas, Reclamaciones, y Aclaraciones

Banco Mercantil del Norte S.A. Institución de Banca Múltiple, Grupo Financiero Banorte recibe las consultas, reclamaciones o aclaraciones, a través de su Unidad Especializada de Atención a Usuarios (UNE), ubicada en Av. Paseo de la Reforma 195 Piso 1, Colonia Cuauhtémoc, C.P. 06500, Alcaldía Cuauhtémoc, Ciudad de México, Correo electrónico: une@banorte.com, o al Teléfono: **800 627 2292** así como en cualquiera de sus sucursales. En el caso de no obtener una respuesta satisfactoria o en el caso de requerir consultar y/o comparar información sobre comisiones podrá acudir a la Comisión Nacional para la Protección y Defensa de los Usuarios de Servicios Financieros www.condusef.gob.mx con número telefónico de atención en la Ciudad de México (55) **5340 0999** y desde el interior de la República el **800 999 8080**.

Referencia de Abreviaturas

ABO	Abono	COM	Comisión	EDO	Estado	O/B	Otro Banco
ATM	Cajero Automático	CONS	Consulta	I.S.R	Impuesto Sobre la Renta	PZO	Plazo
RTF	Banorte	CPA	Compra	I.V.A	Impuesto al Valor Agregado	R.F.C	Registro Federal de Causantes
CAM	Cámara de compensación	CTA	Cuenta	INT	Interes (es)	REV	Reverso
CAP	Capital	DEP	Depósito	INTBC	Interbancaria	S.B.C	Saldo salvo Buen Cubro
CHEQ/CHQ	Cheque	DEV	Devolución	INV	Inversión	VEN	Ventanilla
CLABE	Clave Bancaria Estandarizada	DISP	Disposición/Dispersión	LIQ	Liquidación (Pagó)		



Los productos anteriormente descritos se encuentran protegidos por el Instituto para la Protección del Ahorro Bancario (IPAB) hasta por un monto equivalente a 400,000 UDI por cliente, por institución. Lo anterior de conformidad con las disposiciones legales que regulan a dicho Instituto. Vista la página www.ipab.org.mx

Línea Directa para su empresa:

Ciudad de México: (55) 5140 5640 | Monterrey: (81) 8156 9640 | Guadalajara: (33) 3669 9040 | Resto del país: 800 - DIRECTA (3473282) | Visita nuestra página: www.banorte.com
 Banco Mercantil del Norte S.A. Institución de Banca Múltiple Grupo Financiero Banorte, Av. Revolución No. 3000, Colonia La Primavera C.P. 64830, Municipio Monterrey, Nuevo León. RFC: BMM930209927



H. AYUNTAMIENTO DEL MUNICIPIO DE SAN PEDRO DEL GALLO, DGO.
ESTADO DE DURANGO

Auxiliares de Cuentas del 01/dic./2023 al 31/dic./2023

Con saldo y/o movimientos. (De la cuenta: 1112-01-20-00-001 a la 1112-01-20-00-001)
Cuentas de Registro

Usu: supervisor
Rep: rptAuxiliarCuentas

Fecha y hora de Impresión: 14/feb./2024 01:51 p. m.

Cuenta	Nombre de la Cuenta					Saldo Inicial	Movimientos del Periodo			
	Poliza	Fecha	Beneficiario	No. Factura	Cheque / Folio		Concepto	Cargos	Abonos	Saldos
1112-01-20-00-001						Cta. 434	\$20.64	\$0.00	\$0.00	\$20.64
Total :							20.64	0.00	0.00	20.64



San Pedro del Gallo, Durango, a 22 de Febrero de 2024.

LA Y M.F. DIANA GABRIELA GAITAN GARZA
AUDITORA SUPERIOR DEL ESTADO DE DURANGO.

PRESENTE:

Po medio de la presente le envié un cordial saludo, deseándole éxito en sus actividades diarias.

Hacemos entrega de los estados financieros y conciliaciones correspondientes al mes de diciembre de 2023, del Municipio de San Pedro del Gallo, Dgo. Los cuales solo contienen firma por parte de Presidencia Municipal y Tesorería, faltando la firma de la Sindico Municipal que por razones desconocidas se niega a firmar.

Solicitamos nos sean aceptados los documentos para poder finalizar el proceso de entrega del informe correspondiente al mes de diciembre 2023 y poder continuar con la entrega de información de los meses siguientes.

Quedo ante usted, para cualquier duda o comentario.

ATENTAMENTE

2022 2025
C.P. SALVADOR CARRASCO BENÍTEZ PARDO
PRESIDENTE MUNICIPAL



CONCILIACIÓN BANCARIA

H. AYUNTAMIENTO DE SAN PEDRO DEL GALLO, DGO.

Banco: BANCO MERCANTIL DEL NORTE, S.A.

Sucursal: 0184

No. Cta. 1172500538

Conciliación Bancaria correspondiente al mes de : DICIEMBRE 2023

Saldo del Estado de Cuenta Bancario al 31 de DICIEMBRE de 2023

\$ 1,719.79

Mas: Depósitos no acreditados por el banco.

FECHA	CONCEPTO	IMPORTE
-------	----------	---------

Menos: Cheques expedidos y no cobrados

0.00

FECHA	NUMERO	BENEFICIARIO	CONCEPTO	IMPORTE
-------	--------	--------------	----------	---------

Mas: Cargos del Banco no correspondidos.

\$

FECHA	CONCEPTO	IMPORTE
-------	----------	---------

\$

Menos: Créditos del banco no correspondidos.

FECHA	CONCEPTO	IMPORTE
-------	----------	---------

\$



C.P. SALVADOR CARRASCO
PRESIDENTE MUNICIPAL



PASCUAL RIVAS FLENER
TESORERÍA MUNICIPAL

MARIA CANDELARIA TORRES RIVAS
SÍNDICO MUNICIPAL

\$ 1,719.79

INGRESOS PROPIOS 2022
MUNICIPIO DE SAN PEDRO DEL GALLO DGO
CALLE AVE PORVENIR SN

CENTRO
SAN PEDRO DEL GALLO DGO. C.P. 35590
SUCURSAL: 0184 DURANGO 20 DE NOVIEMBRE
TIPO DE ENVIO: CORREO



NO. DE CLIENTE: 27396509
RFC: TM080901158

DATOS DE SUCURSAL:
PLAZA: 9986 PLAZA DURANGO
DIRECCIÓN: 20 DE NOVIEMBRE ESQ CON REGATO 0000 CENTRO
TELÉFONO: 8170251

INFORMACION DEL PERIODO

Periodo Del 01/Diciembre/2023 al 31/Diciembre/2023

Fecha de corte 31/Diciembre/2023

Moneda PESOS

RESUMEN INTEGRAL

Producto	No. de Cuenta	CLABE	Saldo anterior	Saldo al corte
ENLACE GLOBAL PM S/INTERESES	1172500538	072 190 01172500538 5	\$1,719.79	\$1,719.79
TOTAL			\$1,719.79	\$1,719.79

DETALLE ENLACE GLOBAL PM S/INT. ▼

Resumen del periodo:	
Saldo inicial del periodo	\$ 1,719.79
+ Total de depósitos	\$ 0.00
- Total de retiros	\$ 0.00
+ Intereses Netos Ganados	\$ 0.00
- Total de comisiones Cobradas / Pagadas	\$ 0.00
IVA sobre comisiones (16%)	\$ 0.00
- Intereses Cobrados / Pagados	\$ 0.00
Saldo actual	\$ 1,719.79
Saldo disponible al día*	\$ 1,719.79
Saldo Promedio	
Saldo promedio mínimo	\$ 0.00
En el Periodo 01 Dic al 31 Dic:	\$ 1,719.79
Días que comprende el periodo	31
Intereses devengados	
Tasa Bruta Anual	0.00%
Interés Tasa Bruta Anual	\$ 0.00
Retención de ISR	\$ 0.00
INTERESES NETOS GANADOS	\$ 0.00
Saldo no disponible al día	
Depósitos de Cheques S.B.C.	\$ 0.00
Ret. Garantía Líquida	\$ 0.00
Comisiones pendientes de aplicar	\$ 0.00
Compras no aplicadas	\$ 0.00
TOTAL	\$ 0.00
Resumen de comisiones	
Cheques girados	0
Cheques girados sin comisión	0
Cheques girados con comisión	0
Importe de la comisión	\$ 0.00
Por cheques devueltos	\$ 0.00
Otras comisiones	\$ 0.00

ENLACE GLOBAL PM S/INTERESES

(Saldo inicial de \$1,719.79)

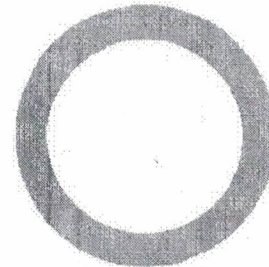

DEPOSITOS	\$ 0.00
RETIROS	\$ 0.00
COMISIONES	\$ 0.00
OTROS CARGOS	\$ 0.00
SALDO FINAL	\$ 1,719.79

Línea Directa para su empresa:

Ciudad de México: (55) 5140 5640 | Monterrey: (81) 8156 9640 | Guadalajara: (33) 3669 9040 | Resto del país: 800 - DIRECTA (3473282) | Visita nuestra página: www.banorte.com
Banco Mercantil del Norte S.A. Institución de Banca Múltiple Grupo Financiero Banorte, Av. Revolución No. 3000, Colonia La Primavera C.P. 4830, Municipio Monterrey
Nuevo León: R.F.C. BMN930209027

DETALLE DE MOVIMIENTOS (PESOS) ▾				
Enlace Global Pm S/Intereses				
FECHA	DESCRIPCIÓN / ESTABLECIMIENTO	MONTO DEL DEPÓSITO	MONTO DEL RETIRO	SALDO
30-NOV-23	SALDO ANTERIOR			1,719.79
	SIN MOVIMIENTOS			
OTROS ▾				
Informe de Depósitos en efectivo (IDE) mayores a \$15,000 pesos				
Mes:				DICIEMBRE de 2023
Excedentes de depósitos				\$ 1,782.16
Tipo de Cambio				\$ 16,922.0
Resumen por cliente del ejercicio 2023				
Monto de excedente de depósitos				\$ 232,654.20

*Los depósitos en efectivo presentados en el presente informe son aquellos que exceden la cantidad de \$15,000 (Quince mil pesos 00/100) de forma acumulada en todas las cuentas bajo titularidad del cliente dentro de un mes calendario.

Advertencia: Incumplir sus obligaciones le puede generar comisiones. El presente estado de cuenta no es un comprobante fiscal.

La fecha de corte coincide con la fecha de terminación del periodo que se señala en el presente estado de cuenta. Las operaciones efectuadas durante los días no laborales o después de la hora de corte de fin de día serán consideradas en nuestra contabilidad como realizadas en el siguiente día hábil bancario. Usted dispone de 90 días después de la fecha de corte para objetar la información contenida en su estado de cuenta, de no hacerlo se asumirá su conformidad al respecto.

Quando no reciba su estado de cuenta durante los 20 días siguientes de la fecha de corte, y no haya dado instrucciones para que no se le envíe, favor de solicitarlo en su sucursal.

En el caso de avisos de modificaciones al contrato de adhesión, recuerde que, si así lo decide, tiene derecho a solicitar la cancelación de su cuenta dentro de los 30 días naturales posteriores a la notificación recibida, sin responsabilidad alguna a su cargo cubriendo, en su caso, los adeudos que se hayan generado a la fecha.

Aviso de privacidad

Ponemos a su disposición el Aviso de Privacidad en www.banorte.com en el entendido de que su información será tratada con sujeción a los fines establecidos en el referido Aviso de Privacidad.

Consultas, Reclamaciones, y Aclaraciones

Banco Mercantil del Norte S.A. Institución de Banca Múltiple, Grupo Financiero Banorte recibe las consultas, reclamaciones o aclaraciones, a través de su Unidad Especializada de Atención a Usuarios (UNE), ubicada en Av. Paseo de la Reforma 195 Piso 1, Colonia Cuauhtémoc, C.P. 06500, Alcaldía Cuauhtémoc, Ciudad de México, Correo electrónico: une@banorte.com, o al Teléfono: 800 627 2292 así como en cualquiera de sus sucursales. En el caso de no obtener una respuesta satisfactoria o en el caso de requerir consultar y/o comparar información sobre comisiones podrá acudir a la Comisión Nacional para la Protección y Defensa de los Usuarios de Servicios Financieros www.condusef.gob.mx con número telefónico de atención en la Ciudad de México (55) 5340 0999 y desde el interior de la República el 800 999 8080.

Referencia de Abreviaturas

ABO	Abono	COM	Comisión	EDO	Estado	O/B	Otro Banco
ATM	Cajero Automático	CONS	Consulta	I.S.R	Impuesto Sobre la Renta	PZO	Plazo
RTF	Raneria	CPA	Compra	I.V.A	Impuesto al Valor Agregado	R.F.R.	Registro Federal de Causantes
CAM	Cámara de compensación	CTA	Cuenta	INT	Interés(es)	REV	Reverso
CAP	Capital	DEP	Deposito	INTBC	Interbancaria	S.B.C	Saldo salvo Buen Cobro
CHEQ/CHQ	Cheque	DEV	Devolución	INV	Inversión	VEN	Ventanilla
CLABE	Clave Bancaria Estandarizada	DISP	Disposición/Dispersion	LIQ	Liquidación (Pago)		



Los productos anteriormente descritos se encuentran protegidos por el Instituto para la Protección del Ahorro Bancario (IPAB) hasta por un monto equivalente a 400,000 UDI por cliente, por Institución. Lo anterior de conformidad con las disposiciones legales que regulan a dicho Instituto. Vista la página www.ipab.org.mx

Línea Directa para su empresa:

Ciudad de México: (55) 5140 5640 | Monterrey: (81) 8156 9640 | Guadalajara: (33) 3669 9040 | Resto del país: 800 - DIRECTA (3473282) | Visita nuestra página: www.banorte.com
 Banco Mercantil del Norte S.A. Institución de Banca Múltiple Grupo Financiero Banorte, Av. Revolución No. 3000, Colonia La Primavera, C.P. 64830, Municipio Monterrey
 Nuevo Laredo: RFC: BMMN930209927



H. AYUNTAMIENTO DEL MUNICIPIO DE SAN PEDRO DEL GALLO, DGO.
ESTADO DE DURANGO

Auxiliares de Cuentas del 01/dic./2023 al 31/dic./2023

Con saldo y/o movimientos. (De la cuenta: 1112-01-22-00-001 a la 1112-01-22-00-001)
Cuentas de Registro

Usu: supervisor
Rep: rptAuxiliarCuentas

Fecha y hora de Impresión | 14/feb./2024
03:26 p. m.

Cuenta	Nombre de la Cuenta				Saldo Inicial	Movimientos del Periodo		Saldos		
	Poliza	Fecha	Beneficiario	No. Factura		Cheque / Folio	Concepto		Cargos	Abonos
1112-01-22-00-001						Cta. 538	\$1,719.79	\$0.00	\$0.00	\$1,719.79
					Total :		1,719.79	0.00	0.00	1,719.79



San Pedro del Gallo, Durango, a 22 de Febrero de 2024.

L.A Y M.F. DIANA GABRIELA GAITAN GARZA
AUDITORA SUPERIOR DEL ESTADO DE DURANGO.

PRESENTE:

Po medio de la presente le envié un cordial saludo, deseándole éxito en sus actividades diarias.

Hacemos entrega de los estados financieros y conciliaciones correspondientes al mes de diciembre de 2023, del Municipio de San Pedro del Gallo, Dgo. Los cuales solo contienen firma por parte de Presidencia Municipal y Tesorería, faltando la firma de la Sindico Municipal que por razones desconocidas se niega a firmar.

Solicitamos nos sean aceptados los documentos para poder finalizar el proceso de entrega del informe correspondiente al mes de diciembre 2023 y poder continuar con la entrega de información de los meses siguientes.

Quedo ante usted, para cualquier duda o comentario.

ATENTAMENTE

C.P. SALVADOR CARRASGO BENÍTEZ PARDO
PRESIDENTE MUNICIPAL



CONCILIACIÓN BANCARIA

H. AYUNTAMIENTO DE SAN PEDRO DEL GALLO, DGO.

Banco: BANCO MERCANTIL DEL NORTE, S.A.

Sucursal: 0184

No. Cta. 1212110299

Conciliación Bancaria correspondiente al mes de : DICIEMBRE 2023

Saldo del Estado de Cuenta Bancario al 31 de DICIEMBRE de 2023

\$ 28,422.10

Mas: Depósitos no acreditados por el banco.

FECHA	CONCEPTO	IMPORTE
-------	----------	---------

Menos: Cheques expedidos y no cobrados

0.00

FECHA	NUMERO	BENEFICIARIO	CONCEPTO	IMPORTE
-------	--------	--------------	----------	---------

Mas: Cargos del Banco no correspondidos.

\$ -

FECHA	CONCEPTO	IMPORTE
-------	----------	---------

Menos: Créditos del banco no correspondidos.

\$ -

FECHA	CONCEPTO	IMPORTE
-------	----------	---------

Saldo en Dólares al 31 de DICIEMBRE de 2023

\$ 28,422.10



CANALARIA CANDELARIA TORRES RIVAS
SINDICO MUNICIPAL

INGRESOS PROPIOS 2023
 MUNICIPIO DE SAN PEDRO DEL GALLO DGO
 CALLE AVE PORVENIR SH
 CENTRO
 SAN PEDRO DEL GALLO DGO. C.P. 33590
 SUCURSAL: 0184 DURANGO 20 DE NOVIEMBRE
 TIPO DE ENVIO: CORREO

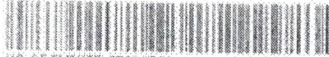

NO. DE CLIENTE: 27396509
 RFC: TMU805901168

DATOS DE SUCURSAL:
 PLAZA: 9986 PLAZA DURANGO
 DIRECCION: 20 DE NOVIEMBRE ESQ CON REGATO 0000 CENTRO
 TEL: FONO: 6170251

INFORMACION DEL PERIODO	
Periodo	Del 01/Diciembre/2023 al 31/Diciembre/2023
Fecha de corte	31/Diciembre/2023
Moneda	PESOS

RESUMEN INTEGRAL				
Producto	No. de Cuenta	CLABE	Saldo anterior	Saldo al corte
ENLACE GLOBAL PM S/INTERESES	1212110299	072 190 01212110299 1	\$13,802.61	\$28,422.10
TOTAL			\$13,802.61	\$28,422.10

DETALLE ENLACE GLOBAL PM S/INT. ▼	
Resumen del periodo	
Saldo inicial del periodo	\$ 13,802.61
+ Total de depósitos	\$ 919,250.49
- Total de retiros	\$ 904,631.00
+ Intereses Netos Ganados	\$ 0.00
Total de comisiones Cobradas / Pagadas	\$ 0.00
- IVA sobre comisiones (16%)	\$ 0.00
- Intereses Cobrados / Pagados	\$ 0.00
Saldo actual	\$ 28,422.10
Saldo disponible al día*	\$ 28,422.10
Saldo Promedio	
Saldo promedio mínimo	\$ 0.00
En el Periodo 01 Dic al 31 Dic:	\$ 24,580.05
Días que comprende el periodo	31
Tasas e Intereses	
Tasa Bruta Anual	0.00%
Interés Tasa Bruta Anual	\$ 0.00
Retención de ISR	\$ 0.00
INTERESES NETOS GANADOS	\$ 0.00
Saldo en Disponible al día	
Depósitos de Cheques S.B.C.	\$ 0.00
Ret. Garantía Líquida	\$ 0.00
Comisiones pendientes de aplicar	\$ 0.00
Compras no aplicadas	\$ 0.00
TOTAL	\$ 0.00
Resumen de comisiones	
Cheques girados	0
Cheques girados sin comisión	0
Cheques girados con comisión	0
Importe de la comisión	\$ 0.00
Por cheques devueltos	\$ 0.00
Otras comisiones	\$ 0.00

ENLACE GLOBAL PM S/INTERESES
 (Saldo inicial de \$13,802.61)

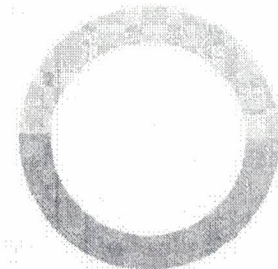

DEPÓSITOS	\$ 919,250.49
RETIROS	\$ 904,631.00
COMISIONES	\$ 0.00
OTROS CARGOS	\$ 0.00
SALDO FINAL	\$ 28,422.10

Línea Directa para su empresa:

Ciudad de México: (55) 5140 5640 | Monterrey: (81) 8156 9640 | Guadalajara: (33) 3669 9040 | Resto del país: 800 - DIRECTA (3473282) | Visite nuestra página: www.banorte.com
 Banco Banorte del Norte, S.A. Inscripción de Banca Múltiple Grupo Financiero Banorte, Av. Revolución No. 3060, Colonia La Primavera, C.P. 66810, Municipio Monterrey, Nuevo León. RFC: 9604930209127

DETALLE DE MOVIMIENTOS (PESOS) ▾				
Enlace Global PM S/Intereses				
FECHA	DESCRIPCIÓN / ESTABLECIMIENTO	MONTO DEL DEPÓSITO	MONTO DEL RETIRO	SALDO
30-NOV-23	SALDO ANTERIOR			13,892.61
04-DIC-23	DEFECTIVO			20,947.61
06-DIC-23	002601002312080900194651 SPEI RECIBIDO, BCO:0012 BBVA BANCOMER HR LIQ: 14:16:18 DEL CLIENTE GOBIERNO DEL ESTADO DE DURANGO SRIA DE DE LA CLABE 012190004465337364 CON RFC GED620101652 CONCEPTO: PREDIAL DIA 07 DE DICIEMBRE DE REFERENCIA: 5015936 CVE RAST: 602601002312080900194651	7,105.00 ✓	782.55 ✓	21,690.16
14-DIC-23	002601002312140000100433 SPEI RECIBIDO, BCO:0012 BBVA BANCOMER HR LIQ: 13:02:06 DEL CLIENTE GOBIERNO DEL ESTADO DE DURANGO SRIA DE DE LA CLABE 012190004465337364 CON RFC GED620101652 CONCEPTO: SFA ANTICIPO DE PARTICIPACION REFERENCIA: 5016040 CVE RAST: 602601002312140000100433	900,000.00 ✓		921,690.16
14-DIC-23	TRASPASO A CUENTA PROPIA 0000141223 IVA:00000000.00, A LA CUENTA 1212104261 PRESTAMO DE FINANZAS DEL ESTAD AL R.F.C. TMU800901IG8		900,000.00 ✓	21,690.16
19-DIC-23	DEFECTIVO			30,325.16
22-DIC-23	002601002312220000065720 SPEI RECIBIDO, BCO:0012 BBVA BANCOMER HR LIQ: 13:49:35 DEL CLIENTE GOBIERNO DEL ESTADO DE DURANGO DE LA CLABE 012190004465337364 CON RFC GED620101652 CONCEPTO: INGRESOS PAGO PREDIAL 14 DIC 2 REFERENCIA: 5016344 CVE RAST: 002601002312220000065720	8,635.00 ✓	2,127.94 ✓	33,053.10
27-DIC-23	TRASPASO A CUENTA PROPIA 0001412234 IVA:00000000.00, A LA CUENTA 1249274889 1% LAUDOS ING PROP ENERO 2023 AL R.F.C. TMU800901IG8		2,401.00 ✓	30,652.10
27-DIC-23	TRASPASO A CUENTA PROPIA 0001412235 IVA:00000000.00, A LA CUENTA 1249274889 1% LAUDOS ING PROP FEBRER 2023 AL R.F.C. TMU800901IG8		342.00 ✓	30,310.10
27-DIC-23	TRASPASO A CUENTA PROPIA 0002712234 IVA:00000000.00, A LA CUENTA 1249274889 1% LAUDOS ING PROP MARZO 2023 AL R.F.C. TMU800901IG8		309.00 ✓	29,941.10
27-DIC-23	TRASPASO A CUENTA PROPIA 0002712235 IVA:00000000.00, A LA CUENTA 1249274889 1% LAUDOS ING PROP ABRIL 2023 AL R.F.C. TMU800901IG8		224.00 ✓	29,717.10
27-DIC-23	TRASPASO A CUENTA PROPIA 0002712236 IVA:00000000.00, A LA CUENTA 1249274889 1% LAUDOS ING PROP MAYO 2023 AL R.F.C. TMU800901IG8		178.00 ✓	29,539.10
27-DIC-23	TRASPASO A CUENTA PROPIA 0002712237 IVA:00000000.00, A LA CUENTA 1249274889 1% LAUDOS ING PROP JUNIO 2023 AL R.F.C. TMU800901IG8		518.00 ✓	29,021.10
27-DIC-23	TRASPASO A CUENTA PROPIA 0002712238 IVA:00000000.00, A LA CUENTA 1249274889 1% LAUDOS ING PROP JULIO 2023 AL R.F.C. TMU800901IG8		309.00 ✓	28,712.10
27-DIC-23	TRASPASO A CUENTA PROPIA 0002712239 IVA:00000000.00, A LA CUENTA 1249274889 1% LAUDOS ING PROP AGOSTO 2023 AL R.F.C. TMU800901IG8		115.00 ✓	28,597.10
27-DIC-23	TRASPASO A CUENTA PROPIA 0002712230 IVA:00000000.00, A LA CUENTA 1249274889 1% LAUDOS ING PROP SEPTIE 2023 AL R.F.C. TMU800901IG8		77.00 ✓	28,520.10
27-DIC-23	TRASPASO A CUENTA PROPIA 0002712231 IVA:00000000.00, A LA CUENTA 1249274889 1% LAUDOS ING PROP OCTUBR 2023 AL R.F.C. TMU800901IG8		198.00 ✓	28,322.10

OTROS ▾	
Informe de Depósitos en efectivo (IDE) mayorista \$15,000 pesos	
Mes:	DICIEMBRE de 2023
Excedentes de depósitos:	\$ 1,782.16
Tipo de Cambio	\$ 16.9920
Resumen por cliente del ejercicio 2023	
Monte de excedente de depósitos	\$ 232,654.20

*Los depósitos en efectivo presentados en el presente informe son aquellos que exceden la cantidad de \$15,000 (Quince mil pesos 00/100) de forma acumulada en todas las cuentas bajo titularidad del cliente dentro de un mes calendario.

Atención: Incumplir sus obligaciones le puede generar comisiones.
El presente estado de cuenta no es un comprobante fiscal.

La fecha de corte coincide con la fecha de terminación del periodo que se señala en el presente estado de cuenta. Las operaciones efectuadas durante los días no laborales o después de la hora de corte de fin de día serán consideradas en nuestra contabilidad como realizadas en el siguiente día hábil bancario. Usted dispone de 90 días después de la fecha de corte para objetar la información contenida en su estado de cuenta, de no hacerlo se asumirá su conformidad al respecto.

Línea Directa para su empresa:
Ciudad de México: (55) 5140 5640 | Monterrey: (81) 8156 9640 | Guadajuara: (33) 3669 9040 | Resto del país: 800 - DIRECTA (3473282) | Visita nuestra página: www.banorte.com
Banco Banorte del Norte S.A. Inscripción de Banca Múltiple Grupo Financiero Banorte, Av. Revolución No. 3006, Colonia La Primavera C.P. 64496, Municipio Monterrey.
Aviso Legal: RFC: B8N90209977

Cuando no reciba su estado de cuenta durante los 20 días siguientes de la fecha de corte, y no haya dado instrucciones para que no se le envíe, favor de solicitarlo en su sucursal.

En el caso de avisos de modificaciones al contrato de adhesión, recuerde que, si así lo decide, tiene derecho a solicitar la cancelación de su cuenta dentro de los 30 días naturales posteriores a la notificación recibida, sin responsabilidad alguna a su cargo cubriendo, en su caso, los adeudos que se hayan generado a la fecha.

Aviso de privacidad

Ponemos a su disposición el Aviso de Privacidad en www.banorte.com en el entendido de que su información será tratada con sujeción a los fines establecidos en el referido Aviso de Privacidad.

Consultas, Reclamaciones, y Aclaraciones

Banco Mercantil del Norte S.A. Institución de Banca Múltiple, Grupo Financiero Banorte recibe las consultas, reclamaciones o aclaraciones, a través de su Unidad Especializada de Atención a Usuarios (UNE), ubicada en Av. Paseo de la Reforma 195 Piso 1, Colonia Cuauhtémoc, C.P. 06500, Alcaldía Cuauhtémoc, Ciudad de México, Correo electrónico: une@banorte.com, o al Teléfono: **800 627 2292** así como en cualquiera de sus sucursales. En el caso de no obtener una respuesta satisfactoria o en el caso de requerir consultar y/o comparar información sobre comisiones podrá acudir a la Comisión Nacional para la Protección y Defensa de los Usuarios de Servicios Financieros www.condusef.gob.mx con número telefónico de atención en la Ciudad de México (55) 5240 0999 y desde el interior de la República el **800 999 8080**.

Referencia de Abreviaturas

ABO	Abono	COM	Comisión	EDO	Estado	O/B	Otro Banco
ATM	Cajero Automático	CONS	Consulta	I.S.R	Impuesto Sobre la Renta	PZO	Plazo
BTE	Banorte	CPA	Compra	I.V.A	Impuesto al Valor Agregado	R.F.C	Registro Federal de Contribuyentes
CAM	Cámara de compensación	CTA	Cuenta	INT	Interés(es)	REV	Reverso
CAP	Capital	DEP	Depósito	INTBC	Interbancaria	S.B.C	Saldo salvo Buen Cobro
CHEQ/CHQ	Cheque	DEV	Devolución	INV	Inversión	VEN	Ventanilla
CLABE	Clave Bancaria Estandarizada	DISP	Disposición/Dispersion	LIO	Liquidación (Pago)		



Los productos anteriormente descritos se encuentran protegidos por el Instituto para la Protección del Ahorro Bancario (IPAB), hasta por un monto equivalente a 400,000 UDI por cliente, por Institución. Lo anterior de conformidad con las disposiciones legales que regulan a dicho Instituto. Visite la página www.ipab.org.mx.

Línea Directa para su empresa:

Ciudad de México: (55) 5140 5640 | Monterrey: (81) 8156 9640 | Guadalajara: (33) 3669 9040 | Resto del país: 800 - DIRECTA (3473282) | Visite nuestra página: www.banorte.com
 Banco Mercantil del Norte S.A. Institución de Banca Múltiple Grupo Financiero Banorte, Av. Revolución No. 3900, Colonia La Panopía C.P. 66610, Municipio Monterrey
 Brevetado Tecn. (PFC 04/1993) 289927



H. AYUNTAMIENTO DEL MUNICIPIO DE SAN PEDRO DEL GALLO, DGO. ESTADO DE DURANGO

Auxiliares de Cuentas del 01/dic./2023 al 31/dic./2023

Con saldo y/o movimientos. (De la cuenta: 1112-01-23-00-001 a la 1112-01-23-00-001)

Cuentas de Registro

Usu. supervisor
Rep: rptAuxiliaCuentas

Fecha y hora de Impresión | 14/feb./2024
05:45 p. m.

Cuenta	Nombre de la Cuenta				Saldo Inicial	Movimientos del Periodo		Saldos		
	Poliza	Fecha	Beneficiario	No. Factura		Cheque / Folio	Concepto		Cargos	Abonos
1112-01-23-00-001					Cta. 299		\$13,802.61			
00252	04/12/2023		VARIOS			IR:226, INGRESOS PROPIOS 2023 (INGRESOS POR SERVICIO DE AGUA POTA	\$7,105.00	\$904,631.00	\$26,422.10	
00267	05/12/2023		PREDIAL DIC			IR:240, INGRESOS PROPIOS 2023 (INGRESO POR RECAUDACION DE IMPUES	\$782.55	\$0.00	\$20,907.61	
00267	05/12/2023		PREDIAL DIC			INGRESO POR RECAUDACION DE IMPUESTO PREDIAL CORRESPONDIENTE	\$2,727.94	\$0.00	\$21,690.16	
D00071	14/12/2023					TRASPASO DE FONDO LAUDOS LABORALES ENERO- OCTUBRE INGRESOS F	\$0.00	\$2,401.00	\$24,418.10	
D00071	14/12/2023					TRASPASO DE FONDO LAUDOS LABORALES ENERO- OCTUBRE INGRESOS F	\$0.00	\$342.00	\$22,017.10	
D00071	14/12/2023					TRASPASO DE FONDO LAUDOS LABORALES ENERO- OCTUBRE INGRESOS F	\$0.00	\$369.00	\$21,675.10	
D00071	14/12/2023					TRASPASO DE FONDO LAUDOS LABORALES ENERO- OCTUBRE INGRESOS F	\$0.00	\$224.00	\$21,306.10	
D00071	14/12/2023					TRASPASO DE FONDO LAUDOS LABORALES ENERO- OCTUBRE INGRESOS F	\$0.00	\$178.00	\$21,082.10	
D00071	14/12/2023					TRASPASO DE FONDO LAUDOS LABORALES ENERO- OCTUBRE INGRESOS F	\$0.00	\$518.00	\$20,904.10	
D00071	14/12/2023					TRASPASO DE FONDO LAUDOS LABORALES ENERO- OCTUBRE INGRESOS F	\$0.00	\$208.00	\$20,386.10	
D00071	14/12/2023					TRASPASO DE FONDO LAUDOS LABORALES ENERO- OCTUBRE INGRESOS F	\$0.00	\$115.00	\$20,177.10	
D00071	14/12/2023					TRASPASO DE FONDO LAUDOS LABORALES ENERO- OCTUBRE INGRESOS F	\$0.00	\$77.00	\$20,062.10	
D00071	14/12/2023					TRASPASO DE FONDO LAUDOS LABORALES ENERO- OCTUBRE INGRESOS F	\$0.00	\$198.00	\$19,985.10	
D00073	14/12/2023					TRASPASO ENTRE CUENTAS PROPIAS PRESTAMO FINANZAS DEL ESTADO (\$0.00	\$900,000.00	\$19,787.10	
00265	14/12/2023					PRESTAMO SECRETARIA DE FINANZAS Y ADMINISTRACION CONVENIO DE C	\$900,000.00	\$0.00	-\$880,212.90	
00253	19/12/2023			69D8F		IR:227, INGRESOS PROPIOS 2023 (INGRESO POR RENTA DE CAMION Y AUDIT	\$8,635.00	\$0.00	\$19,787.10	
					Total :		13,802.61	919,250.49	904,631.00	28,422.10



San Pedro del Gallo, Durango, a 22 de Febrero de 2024.

L.A Y M.F. DIANA GABRIELA GAITAN GARZA
AUDITORA SUPERIOR DEL ESTADO DE DURANGO.

PRESENTE:

Po medio de la presente le envié un cordial saludo, deseándole éxito en sus actividades diarias.

Hacemos entrega de los estados financieros y conciliaciones correspondientes al mes de diciembre de 2023, del Municipio de San Pedro del Gallo, Dgo. Los cuales solo contienen firma por parte de Presidencia Municipal y Tesorería, faltando la forma de la Sindico Municipal que por razones desconocidas se niega a firmar.

Solicitamos nos sean aceptados los documentos para poder finalizar el proceso de entrega del informe correspondiente al mes de diciembre 2023 y poder continuar con la entrega de información de los meses siguientes.

Quedo ante usted, para cualquier duda o comentario.

ATENTAMENTE

C.P. SALVADOR CARRASCO BENÍTEZ PARDO
PRESIDENTE MUNICIPAL



CONCILIACIÓN BANCARIA

H. AYUNTAMIENTO DE SAN PEDRO DEL GALLO, DGO.

Banco: BANCO MERCANTIL DEL NORTE, S.A.

Sucursal: 0184

No. Cta. 1249274889

Conciliación Bancaria correspondiente al mes de : DICIEMBRE 2023

Saldo del Estado de Cuenta Bancario al 31 de DICIEMBRE de 2023

\$ 4,631.20

Mas: Depósitos no acreditados por el banco.

FECHA	CONCEPTO	IMPORTE
-------	----------	---------

Menos: Cheques expedidos y no cobrados

0.00

FECHA	NUMERO	BENEFICIARIO	CONCEPTO	IMPORTE
-------	--------	--------------	----------	---------

Mas: Cargos del Banco no correspondidos.

\$ -

FECHA	CONCEPTO	IMPORTE
-------	----------	---------

Menos: Créditos del banco no correspondidos.

\$ -

FECHA	CONCEPTO	IMPORTE
-------	----------	---------

0.00

\$ -

C.P. ANTONIO CARRERA SALAS
PRESIDENTE MUNICIPAL
2022 - 2025

Saldo en libros al 31 de DICIEMBRE de 2023

\$ 4,631.20

C.P. MARISOL RIVAS FLEBER
TESORERO MUNICIPAL
2022 - 2025

MARIA DANDELARIA TORRES RIVAS
TESORERERIA MUNICIPAL

1% LAJOS LABORALES INGRESOS PROPIOS
MUNICIPIO DE SAN PEDRO DEL GALLO DGO
CALLE AVE PORVENIR SN

CENTRO
SAN PEDRO DEL GALLO DGO. C.P. 35590
SUCURSAL: 0184 DURANGO 20 DE NOVIEMBRE
TIPO DE ENVÍO: CORREO



NO. DE CLIENTE: 27396509
RFC: TMU8009011G8

DATOS DE SUCURSAL:
PLAZA: 9986 PLAZA DURANGO
DIRECCIÓN: 20 DE NOVIEMBRE ESQ CON REGATON 0000 CENTRO
TELÉFONO: 8170251

INFORMACIÓN DEL PERIODO

Periodo Del 01/Diciembre/2023 al 31/Diciembre/2023
Fecha de corte 31/Diciembre/2023
Moneda PESOS

RESUMEN INTEGRAL

Producto	No. de Cuenta	CLABE	Saldo anterior	Saldo al corte
ENLACE GLOBAL PM C/INTERESES	1249274889	072 190 01249274889 3	\$0.00	\$4,631.20
TOTAL			\$0.00	\$4,631.20

DETALLE ENLACE GLOBAL PM C/INT.

Resumen del periodo	
Saldo inicial del periodo	\$ 0.00
+ Total de depósitos	\$ 4,631.20
- Total de retiros	\$ 0.00
+ Intereses Netos Ganados	\$ 0.00
Total de comisiones Cobradas / Pagadas	\$ 0.00
IVA sobre comisiones (16%)	\$ 0.00
- Intereses Cobrados / Pagados	\$ 0.00
Saldo actual	\$ 4,631.20
Saldo disponible al día*	\$ 4,631.20
Saldo Promedio	
Saldo promedio mínimo	\$ 0.00
En el Periodo 01 Dic al 31 Dic:	\$ 747.03
Días que comprende el periodo	31
Intereses devengados	
Tasa Bruta Anual	0.00%
Interés Tasa Bruta Anual	\$ 0.00
Retención de ISR	\$ 0.00
INTERESES NETOS GANADOS	\$ 0.00
Saldo no disponible al día	
Depósitos de Cheques S.B.C.	\$ 0.00
Ret. Garantía Liquida	\$ 0.00
Comisiones pendientes de aplicar	\$ 0.00
Compras no aplicadas	\$ 0.00
TOTAL	\$ 0.00
Resumen de comisiones	
Cheques girados	0
Cheques girados sin comisión	0
Cheques girados con comisión	0
Importe de la comisión	\$ 0.00
Por cheques devueltos	\$ 0.00
Otras comisiones	\$ 0.00

ENLACE GLOBAL PM C/INTERESES
(Saldo inicial de \$0.00)

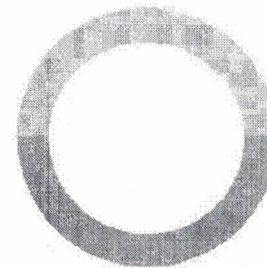

DEPOSITOS	\$4,631.20
RETIROS	\$0.00
COMISIONES	\$0.00
OTROS CARGOS	\$0.00
SALDO FINAL	\$4,631.20

Línea Directa para su empresa:

Ciudad de México: (55) 5140 5640 | Monterrey: (81) 8 156 9640 | Guadalajara: (33) 3669 9040 | Resto del país: 800 - DIRECTA (3473282) | Visita nuestra página: www.banorte.com
Banco Mercantil del Norte S.A. Inscripción de Banca Múltiple Grupo Financiero Banorte, Av. Revolución No. 3000, Colonia La Primavera C.P. 64810, Municipio Monterrey
Número de línea: 01 C.B.M.N. 20209927

DETALLE DE MOVIMIENTOS (PESOS) ▼				
Enlace Global Pm C/Intereses				
FECHA	DESCRIPCIÓN / ESTABLECIMIENTO	MONTO DEL DEPOSITO	MONTO DEL RETIRO	SALDO
30-NOV-23	SALDO ANTERIOR			0.00
15-DIC-23	DEFEECTIVO	0.10	✓	0.10
19-DIC-23	DEFEECTIVO	0.10	✓	0.20
27-DIC-23	DEPOSITO DE CUENTA PROPIA 0001412234, DE LA CUENTA 1212110299 1% LAUDOS ING PROP ENERO 2023	2,401.00	✓	2,401.20
27-DIC-23	DEPOSITO DE CUENTA PROPIA 0001412235, DE LA CUENTA 1212110299 1% LAUDOS ING PROP FEBRER 2023	342.00	✓	2,743.20
27-DIC-23	DEPOSITO DE CUENTA PROPIA 0002712234, DE LA CUENTA 1212110299 1% LAUDOS ING PROP MARZO 2023	369.00	✓	3,112.20
27-DIC-23	DEPOSITO DE CUENTA PROPIA 0002712235, DE LA CUENTA 1212110299 1% LAUDOS ING PROP ABRIL 2023	224.00	✓	3,336.20
27-DIC-23	DEPOSITO DE CUENTA PROPIA 0002712236, DE LA CUENTA 1212110299 1% LAUDOS ING PROP MAYO 2023	178.00	✓	3,514.20
27-DIC-23	DEPOSITO DE CUENTA PROPIA 0002712237, DE LA CUENTA 1212110299 1% LAUDOS ING PROP JUNIO 2023	518.00	✓	4,032.20
27-DIC-23	DEPOSITO DE CUENTA PROPIA 0002712238, DE LA CUENTA 1212110299 1% LAUDOS ING PROP JULIO 2023	209.00	✓	4,241.20
27-DIC-23	DEPOSITO DE CUENTA PROPIA 0002712239, DE LA CUENTA 1212110299 1% LAUDOS ING PROP AGOSTO 2023	115.00	✓	4,356.20
27-DIC-23	DEPOSITO DE CUENTA PROPIA 00027122310, DE LA CUENTA 1212110299 1% LAUDOS ING PROP SEPTIE 2023	77.00	✓	4,433.20
27-DIC-23	DEPOSITO DE CUENTA PROPIA 00027122311, DE LA CUENTA 1212110299 1% LAUDOS ING PROP OCTUBR 2023	198.00	✓	4,631.20

OTROS ▼	
Informe de Depósitos en efectivo (IDE) mayores a \$15,000 pesos	
Mes:	DICIEMBRE de 2023
Excedentes de depósitos:	\$ 1,782.16
Tipo de Cambio	\$ 16.9220
Resumen por cliente del ejercicio 2023	
Monto de excedente de depósitos	\$ 232,654.20

*Los depósitos en efectivo presentados en el presente informe son aquellos que exceden la cantidad de \$15,000 (Quince mil pesos 00/100) de forma acumulada en todas las cuentas bajo titularidad del cliente dentro de un mes calendario.

Advertencia: Incumplir sus obligaciones le puede generar comisiones.
El presente estado de cuenta no es un comprobante fiscal.

La fecha de corte coincide con la fecha de terminación del periodo que se señala en el presente estado de cuenta. Las operaciones efectuadas durante los días no laborales o después de la hora de corte de fin de día serán consideradas en nuestra contabilidad como realizadas en el siguiente día hábil bancario. Usted dispone de 90 días después de la fecha de corte para objetar la información contenida en su estado de cuenta, de no hacerlo se asumirá su conformidad al respecto.

Cuando no reciba su estado de cuenta durante los 20 días siguientes de la fecha de corte, y no haya dado instrucciones para que no se le envíe, favor de solicitarlo en su sucursal.

En el caso de avisos de modificaciones al contrato de adhesión, recuerde que, si así lo decide, tiene derecho a solicitar la cancelación de su cuenta dentro de los 30 días naturales posteriores a la notificación recibida, sin responsabilidad alguna a su cargo cubriendo, en su caso, los adeudos que se hayan generado a la fecha.

Aviso de privacidad

Ponemos a su disposición el Aviso de Privacidad en www.banorte.com en el entendido de que su información será tratada con sujeción a los fines establecidos en el referido Aviso de Privacidad.

Línea Directa para su empresa:

Ciudad de México: (55) 5140 5640 | Monterrey: (81) 8156 9640 | Guadalajara: (33) 3669 9040 | Resto del país: 800 - DIRECTA (3473282) | Visita nuestra página: www.banorte.com
Banco Mercantil del Norte S.A. Institución de Banca Múltiple Grupo Financiero Banorte, Av. Beaufort No. 3000, Colonia La Primavera C.P. 64836, Municipio Monterrey
Nuevo León, RFC B/IN930109922

Consultas, Reclamaciones, y Aclaraciones

Banco Mercantil del Norte S.A. Institución de Banca Múltiple, Grupo Financiero Banorte recibe las consultas, reclamaciones o aclaraciones, a través de su Unidad Especializada de Atención a Usuarios (UNE), ubicada en Av. Paseo de la Reforma 195 Piso 1, Colonia Cuauhtémoc, C.P. 06500, Alcaldía Cuauhtémoc, Ciudad de México. Correo electrónico: une@banorte.com, o al Teléfono: **800 627 2292** así como en cualquiera de sus sucursales. En el caso de no obtener una respuesta satisfactoria o en el caso de requerir consultar y/o comparar información sobre comisiones podrá acudir a la Comisión Nacional para la Protección y Defensa de los Usuarios de Servicios Financieros www.condusef.gob.mx con número telefónico de atención en la Ciudad de México (55) **5340 0999** y desde el interior de la República el **800 999 8000**.

Referencia de Abreviaturas

ABU	Abono	COM	Comisión	EDQ	Estado	O/B	Otro Banco
A/M	Cajero Automático	CONS	Consulta	I.S.R	Impuesto Sobre la Renta	PZO	Plazo
BTE	Banorte	CPA	Compra	I.V.A.	Impuesto al Valor Agregado	R.F.C	Registro Federal de Causantes
CAM	Cámara de compensación	CTA	Cuenta	INT	Interés (es)	REV	Reverso
CAP	Capital	DEP	Depósito	INTBC	Interbancaria	S.B.C	Saldo salvo Buen Cobro
CHEQ/CHQ	Cheque	DEV	Devolución	INV	Inversión	VLN	Ventanilla
CLABE	Clave Bancaria Estandarizada	DISP	Disposición/Dispersión	LIQ	Liquidación (Pago)		



Los productos anteriormente descritos se encuentran protegidos por el Instituto para la Protección del Ahorro Bancario (IPAB) hasta por un monto equivalente a 400,000 UDI por cliente, por Institución. Lo anterior de conformidad con las disposiciones legales que regulan a dicho Instituto. Vista la página www.ipab.org.mx

Línea Directa para su empresa:

Ciudad de México: (55) 5140 5640 | Monterrey: (81) 8156 9640 | Guadalajara: (33) 3669 9040 | Resto del país: 800 - DIRECTA (3473282) | Visita nuestra página: www.banorte.com
 Banco Mercantil del Norte S.A. Institución de Banca Múltiple Grupo Financiero Banorte, Av. Revolución No. 3000, Colonia La Primavera C.P.64830, Municipio Monterrey
 Nuevo León. RFC: BMN930209927



H. AYUNTAMIENTO DEL MUNICIPIO DE SAN PEDRO DEL GALLO, DGO.
ESTADO DE DURANGO

Auxiliares de Cuentas del 01/dic./2023 al 31/dic./2023

Con saldo y/o movimientos. (De la cuenta: 1112-01-23-00-002 a la 1112-01-23-00-002)

Cuentas de Registro

Fecha y 15/feb./2024

hora de Impresión 12:25 p. m.

Usu: supervisor
Rep: rptAuxiliarCuentas

Cuenta	Poliza	Fecha	Nombre de la Cuenta			Saldo Inicial	Movimientos del Periodo		
			Beneficiario	No. Factura	Cheque / Folio		Concepto	Cargos	Abonos
1112-01-23-00-002					Cta. 889	\$0.00	\$4,631.20	\$0.00	\$4,631.20
	D00071	14/12/2023					\$2,401.00	\$0.00	\$2,401.00
	D00071	14/12/2023					\$342.00	\$0.00	\$2,743.00
	D00071	14/12/2023					\$369.00	\$0.00	\$3,112.00
	D00071	14/12/2023					\$224.00	\$0.00	\$3,336.00
	D00071	14/12/2023					\$178.00	\$0.00	\$3,514.00
	D00071	14/12/2023					\$518.00	\$0.00	\$4,032.00
	D00071	14/12/2023					\$209.00	\$0.00	\$4,241.00
	D00071	14/12/2023					\$115.00	\$0.00	\$4,356.00
	D00071	14/12/2023					\$77.00	\$0.00	\$4,433.00
	D00071	14/12/2023					\$198.00	\$0.00	\$4,631.00
	D00072	15/12/2023					\$0.10	\$0.00	\$4,631.10
	D00072	15/12/2023					\$0.10	\$0.00	\$4,631.20
Total :						0.00	4,631.20	0.00	4,631.20



San Pedro del Gallo, Durango, a 22 de Febrero de 2024.

L.A Y M.F. DIANA GABRIELA GAITAN GARZA
AUDITORA SUPERIOR DEL ESTADO DE DURANGO.

PRESENTE:

Po medio de la presente le envié un cordial saludo, deseándole éxito en sus actividades diarias.

Hacemos entrega de los estados financieros y conciliaciones correspondientes al mes de diciembre de 2023, del Municipio de San Pedro del Gallo, Dgo. Los cuales solo contienen firma por parte de Presidencia Municipal y Tesorería, faltando la forma de la Síndico Municipal que por razones desconocidas se niega a firmar.

Solicitamos nos sean aceptados los documentos para poder finalizar el proceso de entrega del informe correspondiente al mes de diciembre 2023 y poder continuar con la entrega de información de los meses siguientes.

Quedo ante usted, para cualquier duda o comentario.

ATENTAMENTE

2022 - 2025
C.P. SALVADOR CARRASCO BENÍTEZ PARDO
PRESIDENTE MUNICIPAL



CONCILIACIÓN BANCARIA

H. AYUNTAMIENTO DE SAN PEDRO DEL GALLO, DGO.
 Banco: BANCO MERCANTIL DEL NORTE, S.A. Sucursal: 9986 No. Cta: 1212104551
 Conciliación Bancaria correspondiente al mes de : DICIEMBRE 2023
 Saldo del Estado de Cuenta Bancario al 31 de DICIEMBRE de 2023 \$ 69,672.67

Mas: Depósitos no acreditados por el banco.

FECHA	CONCEPTO	IMPORTE
-------	----------	---------

Menos: Cheques expedidos y no cobrados

0.00

FECHA	NUMERO	BENEFICIARIO	CONCEPTO	IMPORTE
-------	--------	--------------	----------	---------

Mas: Cargos del Banco no correspondidos.

FECHA	CONCEPTO	IMPORTE
-------	----------	---------

Menos: Créditos del banco no correspondidos.

FECHA	CONCEPTO	IMPORTE
-------	----------	---------

 C.P. SALVADOR CARRASCO CARRIZ PARTIDO
 PRESIDENTE MUNICIPAL 2025

 JUAN PASCUAL RIVAS FIERRO
 TESORERO MUNICIPAL 2025
 TESORERIA MUNICIPAL

C. MARIA CANDELARIA TORRES RIVAS
 SÍNDICO MUNICIPAL

Saldo en libros al 31 de DICIEMBRE de 2023

\$ 69,672.67

FORTAMUN 2023
 MUNICIPIO DE SAN PEDRO DEL GALLO DGO
 CALLE AVE PORVENIR SN

CENTRO
 SAN PEDRO DEL GALLO DGO. C.P. 35590
 SUCURSAL: 0184 DURANGO 20 DE NOVIEMBRE
 TIPO DE ENVÍO: CORREO



NO. DE CLIENTE: 27396509
 RFC: TMU000901IGB

DATOS DE SUCURSAL:
 PLAZA: 9986 PLAZA DURANGO
 DIRECCIÓN: 20 DE NOVIEMBRE ESQ CON REGATO 0000 CENTRO
 TELÉFONO: 8170251

INFORMACIÓN DEL PERIODO

Periodo	Del 01/Diciembre/2023 al 31/Diciembre/2023
Fecha de corte	31/Diciembre/2023
Moneda	PESOS

RESUMEN INTEGRAL

Producto	No. de Cuenta	CLABE	Saldo anterior	Saldo al corte
ENLACE GLOBAL PM S/INTERESES	1212104551	072 190 01212104551 1	\$125,341.80	\$69,672.67
TOTAL			\$125,341.80	\$69,672.67

DETALLE ENLACE GLOBAL PM S/INT. ▼
Resumen del periodo

Saldo inicial del periodo	\$ 125,341.80
+ Total de depósitos	\$ 121,437.00
- Total de retiros	\$ 177,106.13
+ Intereses Netos Ganados	\$ 0.00
- Total de comisiones Cobradas / Pagadas	\$ 0.00
- IVA sobre comisiones (16%)	\$ 0.00
- Intereses Cobrados / Pagados	\$ 0.00
Saldo actual	\$ 69,672.67
Saldo disponible al día*	\$ 69,672.67

Saldo Promedio

Saldo promedio mínimo	\$ 0.00
En el Periodo 01 Dic al 31 Dic:	\$ 125,991.42
Días que comprende el periodo	31

Intereses del periodo

Tasa Bruta Anual	0.00%
Interés Tasa Bruta Anual	\$ 0.00
Retención de ISR	\$ 0.00

INTERESES NETOS GANADOS

Saldo no disponible al día	\$ 0.00
----------------------------	---------

Depósitos de Cheques S.B.C.	\$0.00
Ret. Garantía Líquida	\$0.00
Comisiones pendientes de aplicar	\$0.00
Compras no aplicadas	\$0.00
TOTAL	\$0.00

Resumen de comisiones

Cheques girados	11
Cheques girados sin comisión	11
Cheques girados con comisión	0
Importe de la comisión	\$ 0.00
Por cheques devueltos	\$ 0.00
Otras comisiones	\$ 0.00

ENLACE GLOBAL PM S/INTERESES

(Saldo inicial de \$125,341.80)

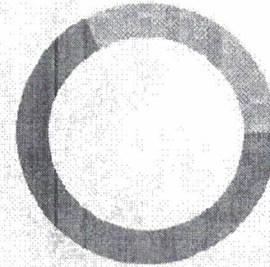

DEPÓSITOS	\$121,437.00
RETIROS	\$177,106.13
COMISIONES	\$0.00
OTROS CARGOS	\$0.00
SALDO FINAL	\$69,672.67

Línea Directa para su empresa:

Ciudad de México: (55) 5140 5640 | Monterrey: (81) 8156 9640 | Guadalajara: (33) 3669 9040 | Resto del país: 800 - DIRECTA (3473282) | Visita nuestra página: www.banorte.com
 Banco Mercantil del Norte S.A. Institución de Banca Múltiple Grupo Financiero Banorte, Av. Revolución No. 3000, Colonia La Primavera C.P. 54630, Municipio Monterrey
 Nuevo León: RFC BANS0209927

DETALLE DE MOVIMIENTOS (PESOS) ▼				
Enlace Global Pm S/Intereses				
FECHA	DESCRIPCIÓN/ESTABLECIMIENTO	MONTO DEL DEPOSITO	MONTO DEL RETIRO	SALDO
30-NOV-23	SALDO ANTERIOR			125,341.80
04-DIC-23	CHEQUE PAGADO 0000075		21,605.40 ✓	103,736.40
07-DIC-23	CHEQUE PAGADO 0000076		30,137.50 ✓	73,598.90
15-DIC-23	20231215400140BET0000439162130 SPEI RECIBIDO, BCO:0014 SANTANDER HR LIQ: 10:57:50 DEL CLIENTE GOBIERNO DEL ESTADO DE DURANGO DE LA CLABE 014190655095703317 CON RFC GED620101652 CONCEPTO: DPAI OP 22313 FORTAMUN 2023 PAGO DICIEMB REFERENCIA: 5000440 CVE RAST: 20231215400140BET0000439162130	121,437.00 ✓		195,035.90
19-DIC-23	CHEQUE PAGADO 0000083		2,809.63 ✓	192,226.27
19-DIC-23	CHEQUE PAGADO 0000082		2,459.60 ✓	189,766.67
19-DIC-23	CHEQUE PAGADO 0000081		758.00 ✓	189,008.67
19-DIC-23	CHEQUE PAGADO 0000080		1,856.00 ✓	187,152.67
19-DIC-23	CHEQUE PAGADO 0000079		1,000.00 ✓	186,152.67
19-DIC-23	CHEQUE PAGADO 0000078		1,000.00 ✓	185,152.67
19-DIC-23	CHEQUE PAGADO 0000077		3,500.00 ✓	181,652.67
26-DIC-23	CHEQUE PAGADO 0000084		32,000.00 ✓	149,652.67
28-DIC-23	CHEQUE PAGADO 0000085		79,980.00 ✓	69,672.67

OTROS ▼	
Informe de Depósitos en efectivo (IDE) mayores a \$15,000 pesos	
Mes:	DICIEMBRE de 2023
Excedentes de depósitos	\$ 1,782.16
Tipo de Cambio	\$ 16.9220
Resumen por cliente del ejercicio 2023	
Monto de excedente de depósitos	\$ 232,654.20

*Los depósitos en efectivo presentados en el presente informe son aquellos que exceden la cantidad de \$15,000 (Quince mil pesos 00/100) de forma acumulada en todas las cuentas bajo titularidad del cliente dentro de un mes calendario.

Advertencia: Incumplir sus obligaciones le puede generar comisiones.
El presente estado de cuenta no es un comprobante fiscal.

La fecha de corte coincide con la fecha de terminación del periodo que se señala en el presente estado de cuenta. Las operaciones efectuadas durante los días no laborales o después de la hora de corte de fin de día serán consideradas en nuestra contabilidad como realizadas en el siguiente día hábil bancario. Usted dispone de 90 días después de la fecha de corte para objetar la información contenida en su estado de cuenta, de no hacerlo se asumirá su conformidad al respecto.

Cuando no reciba su estado de cuenta durante los 20 días siguientes de la fecha de corte, y no haya dado instrucciones para que no se le envíe, favor de solicitarlo en su sucursal.

En el caso de avisos de modificaciones al contrato de adhesión, recuerde que, si así lo decide, tiene derecho a solicitar la cancelación de su cuenta dentro de los 30 días naturales posteriores a la notificación recibida, sin responsabilidad alguna a su cargo cubriendo, en su caso, los adeudos que se hayan generado a la fecha.

Aviso de privacidad

Ponemos a su disposición el Aviso de Privacidad en www.banorte.com en el entendido de que su información será tratada con sujeción a los fines establecidos en el referido Aviso de Privacidad.

Consultas, Reclamaciones, y Aclaraciones

Banco Mercantil del Norte S.A. Institución de Banca Múltiple, Grupo Financiero Banorte recibe las consultas, reclamaciones o aclaraciones, a través de su Unidad Especializada de Atención a Usuarios (UNE), ubicada en Av. Paseo de la Reforma 195 Piso 1, Colonia Cuauhtémoc, C.P. 06500, Alcaldía Cuauhtémoc, Ciudad de México. Correo electrónico: une@banorte.com, o al Teléfono: 800 627 2292 así como en cualquiera de sus sucursales. En el caso de no obtener una respuesta satisfactoria o en el caso de requerir consultar y/o comparar información sobre comisiones podrá acudir a la Comisión Nacional para la Protección y Defensa de los Usuarios de Servicios Financieros www.condusef.gob.mx con número telefónico de atención en la Ciudad de México (55) 5340 0999 y desde el interior de la República al 800 999 8080.

Línea Directa para su empresa:

Ciudad de México: (55) 5140 5640 | Monterrey: (81) 8156 9640 | Guadalajara: (33) 3669 9040 | Resto del país: 800 - DIRECTA (3473282) | Visita nuestra página: www.banorte.com
Banco Mercantil del Norte S.A. Institución de Banca Múltiple Grupo Financiero Banorte, Av. Revolución No. 3000, Colonia La Primavera C.P. 06450, Municipio Monterrey
Nuevo León, RFC: BMRN902092Z

Consultas, Reclamaciones, y Aclaraciones

Banco Mercantil del Norte S.A. Institución de Banca Múltiple, Grupo Financiero Banorte recibe las consultas, reclamaciones o aclaraciones, a través de su **Unidad Especializada de Atención a Usuarios (UNE)**, ubicada en Av. Paseo de la Reforma 195 Piso 1, Colonia Cuauhtémoc, C.P. 06500, Alcaldía Cuauhtémoc, Ciudad de México, Correo electrónico: une@banorte.com, o al Teléfono: **800 627 2292** así como en cualquiera de sus sucursales. En el caso de no obtener una respuesta satisfactoria o en el caso de requerir consultar y/o comparar información sobre comisiones podrá acudir a la Comisión Nacional para la Protección y Defensa de los Usuarios de Servicios Financieros www.condusef.gob.mx con número telefónico de atención en la Ciudad de México (55) 5340 0999 y desde el interior de la República el 800 999 8080.

Referencia de Abreviaturas

ABO	Abono	COM	Comisión	EDO	Estado	O/B	Otro Banco
ATM	Cajero Automático	CONS	Consulta	I.S.R	Impuesto Sobre la Renta	PZO	Plazo
BTE	Banorte	CPA	Compra	I.V.A	Impuesto al Valor Agregado	R.F.C	Registro Federal de Causantes
CAM	Cámara de compensación	CTA	Cuenta	INT	Interés (es)	REV	Reverso
CAP	Capital	DEP	Depósito	INTBC	Interbancaria	S.B.C	Saldo salvo Buen Cobro
CHEQ/CHQ	Cheque	DEV	Devolución	INV	Inversión	VEN	Ventanilla
CLABE	Clave Bancaria Estandarizada	DISP	Disposición/Dispersión	LIO	Liquidación (Pago)		



Los productos anteriormente descritos se encuentran protegidos por el Instituto para la Protección del Ahorro Bancario (IPAB) hasta por un monto equivalente a 400,000 UDI por cliente, por Institución. Lo anterior de conformidad con las disposiciones legales que regulan a dicho Instituto. Visita la página www.ipab.org.mx

Línea Directa para su empresa:

Ciudad de México: (55) 5140 5640 | Monterrey: (81) 8156 9640 | Guadalajara: (33) 3669 9040 | Resto del país: 800 - DIRECTA (3473282) | Visita nuestra página: www.banorte.com
 Banco Mercantil del Norte S.A. Institución de Banca Múltiple Grupo Financiero Banorte, Av. Revolución No. 3000, Colonia La Primavera C.P.64830, Municipio Monterrey
 Nueva Lema: R.F.C. BMTN530209927

COMPROBANTE FISCAL DIGITAL

1212136945 - ENLACE GLOBAL PM 5/INTERESES

Folio Fiscal: 9569D7D7-1043-427D-AB76-FB32F189B51D
No de Serie del Certificado del SAT: 00001000000507237013
No de Serie del Certificado del Emisor: 00001000000504876057
Fecha y hora de certificación: 2024-01-01T16:17:58
Lugar y fecha de elaboración: 64830 2023-12-31
Forma de pago: 03-Transferencia electrónica de fondos

Sello Digital del CFDI:

nm+XYhpF3oYkSHYIXi5p19HtNKGf/sHzQxLyTpzuFK1M4pZstwW8OqnPJLI2+UnIIUlx5kcUikI2L/aeoz99zk/gH1k6w6SJJL4Hp7sH/oMyDgBB8T9ASODIF+eUQtrv+hxXA9H8HImBa79D4g0/4iwh6UoCp37F6K3myaEx/6jk56RhBbnLqXDMOLirJMNtSwfjOQqUJCCPmp15yQoJ7Vg5tkKyzaVNgHrpXLVrnIbUGjO5qrZfppZI4ZB9+FOAJRUBHTLlpqnxQXCfRtsbAukMC7cf4z+qMuaqKC+FTwOZ1JTh/Lx+6UaF7so8nMSgzfNwoI47S3LHSUMSmpug==

Sello del SAT:

acV+yc2aPenzfFlwi2DU56ryOjLJRaWPhGT3Y0PAx8C0GxRkCeT9sa15bG0M4zc3DaGrqSde4VvXk371ZtMs6JSSgOM6SBn9Xjyz2RTAXxykqww3JlHotj0jI6wk9eBbyELUagJpKsFco03SF6QBEN97VrIFNKCPtSG7UQhOPftjww9Lgyf9tNQ8GyPdmsvgU/54G7oz8YRGDSharxfjh/GBZ707VxyjblXM1GglaD+c5+ula2jSEgsxN4bB6WVyHODrHWnIQ6ZhqC119niigOoLWGVSYPN0gXtyTdwMbRCquyFTXhWJ7w8yZWFCx9SBCOzhqo7NMMWtStYcyg==



Cadena original del complemento de certificación:

||1.1|9569D7D7-1043-427D-AB76-FB32F189B51D|2024-01-01T16:17:58|DCD090706E42||nm+XYhpF3oYkSHYIXi5p19HtNKGf/sHzQxLyTpzuFK1M4pZstwW8OqnPJLI2+UnIIUlx5kcUikI2L/aeoz99zk/gH1k6w6SJJL4Hp7sH/oMyDgBB8T9ASODIF+eUQtrv+hxXA9H8HImBa79D4g0/4iwh6UoCp37F6K3myaEx/6jk56RhBbnLqXDMOLirJMNtSwfjOQqUJCCPmp15yQoJ7Vg5tkKyzaVNgHrpXLVrnIbUGjO5qrZfppZI4ZB9+FOAJRUBHTLlpqnxQXCfRtsbAukMC7cf4z+qMuaqKC+FTwOZ1JTh/Lx+6UaF7so8nMSgzfNwoI47S3LHSUMSmpug==|00001000000507237013||

Versión CFDI: 4.0

Importe Total: DIECISIETE PESOS 40/100 M.N.
Unidad de Medida: E48-Unidad de servicio
Método de Pago: PUE-Pago en una sola exhibición
Lugar de Expedición: 64830
Régimen Fiscal: 601-General de Ley Personas Morales

Código Postal del Receptor: 35590
Régimen Fiscal del Receptor: 603-Personas Morales con Fines no Lucrativos
Uso del CFDI: G03-Gastos en general
 Este documento es una representación impresa de un CFDI

Línea Directa para su empresa:

Ciudad de México: (55) 5140 5640 | Monterrey: (81) 8156 9640 | Guadalajara: (33) 3669 9040 | Resto del país: 800 - DIRECTA (3473282) | Visita nuestra página: www.banorte.com
 Banco Mercantil del Norte S.A. Institución de Banca Múltiple Grupo Financiero Banorte, S.A. Revolución No. 3600, Colonia La Primavera C.P. 64830, Municipio Monterrey
 Nuevo León. RFC: BMN930209927



H. AYUNTAMIENTO DEL MUNICIPIO DE SAN PEDRO DEL GALLO, DGO. ESTADO DE DURANGO

Auxiliares de Cuentas del 01/dic./2023 al 31/dic./2023

Con saldo y/o movimientos. (De la cuenta: 1112-02-23-00-001 a la 1112-02-23-00-001)

Cuentas de Registro

Fecha y 15/feb./2024

hora de Impresión 04:38 p. m.

Usu: supervisor
Rep: rptAuxiliarCuentas

Cuenta		Nombre de la Cuenta				Saldo Inicial	Movimientos del Periodo		
							Cargos	Abonos	Saldos
Poliza	Fecha	Beneficiario	No. Factura	Cheque / Folio	Concepto				
1112-02-23-00-001					Cta. 551	\$125,341.80	\$121,437.00	\$177,106.13	\$69,672.67
C00572	01/12/2023	EMPLEADOS		213	CH-075 PAGO DE PASIVO NOMINA DEL MES DE NOVIEMBRE. (PAGO DE PASI	\$0.00	\$21,605.40	\$103,736.40	
C00573	05/12/2023	ROMAN ARELLANO DAG	VARIOS	76	GP ROMAN ARELLANO DAGOBERTO , Folio Pago: 379 (PAGO SUMINISTRO DE	\$0.00	\$30,137.50	\$73,598.90	
I00256	15/12/2023		C9026		IR:230, FORTALECIMIENTO 2023 (FORTAMUN CORRESPONDIENTE AL MES DE	\$121,437.00	\$0.00	\$195,035.90	
C00576	15/12/2023	SERVICIO GASOLINERO	9DE4D	78	GP SERVICIO GASOLINERO EL PRIMO, Folio Pago: 382 (PAGO DE VIATICOS. G	\$0.00	\$1,000.00	\$194,035.90	
C00577	15/12/2023	GANDARA VARELA SEFE	38734	79	GP GANDARA VARELA SEFERINO, Folio Pago: 383 (PAGO DE VIATICOS. GP G/	\$0.00	\$1,000.00	\$193,035.90	
C00578	15/12/2023	AGNA TELECOMUNICAC	0BDE1	80	GP AGNA TELECOMUNICACIONES, Folio Pago: 384 (PAGO SERVICIO DE INTEF	\$0.00	\$1,856.00	\$191,179.90	
C00579	18/12/2023	VARIOS (REPOSICION TI	VARIOS	81	GP VARIOS (REPOSICION TESORERIA), Folio Pago: 385 (PAGO DE VIATICOS. <	\$0.00	\$758.00	\$190,421.90	
C00580	18/12/2023	VARIOS (REPOSICION TI	VARIOS	82	GP VARIOS (REPOSICION TESORERIA), Folio Pago: 386 (PAGO SUMINISTRO L	\$0.00	\$2,459.50	\$187,962.30	
C00581	18/12/2023	VARIOS (REPOSICION TI	VARIOS	83	GP VARIOS (REPOSICION TESORERIA), Folio Pago: 387 (PAGO DE VIATICOS. <	\$0.00	\$2,809.63	\$185,152.67	
C00574	19/12/2023	MARTINEZ CAMACHO EL	40D1A	77	GP MARTINEZ CAMACHO ELADIO, Folio Pago: 380 (PAGO MANTENIMIENTO A	\$0.00	\$3,500.00	\$181,652.67	
C00575	26/12/2023	VARIOS (REPOSICION TI	VARIOS	84	GP VARIOS (REPOSICION TESORERIA), Folio Pago: 381 (PAGO DE GASTOS VA	\$0.00	\$32,000.00	\$149,652.67	
C00582	28/12/2023	SEGOVIA AVILA RITA	B4535	85	GP SEGOVIA AVILA RITA, Folio Pago: 388 (PAGO SUMINISTRO DE COMBUSTIB	\$0.00	\$79,980.00	\$69,672.67	
Total :						125,341.80	121,437.00	177,106.13	69,672.67



San Pedro del Gallo, Durango, a 22 de Febrero de 2024.

L.A Y M.F. DIANA GABRIELA GAITAN GARZA
AUDITORA SUPERIOR DEL ESTADO DE DURANGO.

PRESENTE:

Po medio de la presente le envié un cordial saludo, deseándole éxito en sus actividades diarias.

Hacemos entrega de los estados financieros y conciliaciones correspondientes al mes de diciembre de 2023, del Municipio de San Pedro del Gallo, Dgo. Los cuales solo contienen firma por parte de Presidencia Municipal y Tesorería, faltando la firma de la Sindico Municipal que por razones desconocidas se niega a firmar.

Solicitamos nos sean aceptados los documentos para poder finalizar el proceso de entrega del informe correspondiente al mes de diciembre 2023 y poder continuar con la entrega de información de los meses siguientes.

Quedo ante usted, para cualquier duda o comentario.

ATENTAMENTE

2022 - 2025
C.P. SALVADOR CARRASCO BENÍTEZ PARDO
PRESIDENTE MUNICIPAL



CONCILIACIÓN BANCARIA

H. AYUNTAMIENTO DE SAN PEDRO DEL GALLO, DGO.

Banco: BANCO MERCANTIL DEL NORTE, S.A.

Sucursal: 0184

Nb. Cta. 1172499427

Conciliación Bancaria correspondiente al mes de : DICIEMBRE 2023

Saldo del Estado de Cuenta Bancario al 31 de DICIEMBRE de 2023

\$ 5,089.43

Mas: Depósitos no acreditados por el banco.

FECHA	CONCEPTO	IMPORTE
-------	----------	---------

Menos: Cheques expedidos y no cobrados

0.00

FECHA	NUMERO	BENEFICIARIO	CONCEPTO	IMPORTE
-------	--------	--------------	----------	---------

Mas: Cargos del Banco no correspondidos.

FECHA	CONCEPTO	IMPORTE
-------	----------	---------

Menos: Créditos del banco no correspondidos.

FECHA	CONCEPTO	IMPORTE
-------	----------	---------



C.P. SALVADOR CARFASCO SANCHEZ

PRESIDENTE MUNICIPAL
2022 - 2025

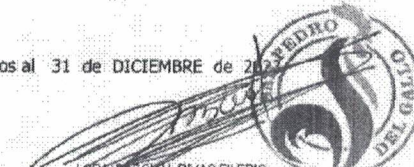

LCPA PASQUAL RIVAS FILERIO

TESORERO MUNICIPAL
2022 - 2025
TESORERIA MUNICIPAL



C. MARIA CANDELARIA TORRES RIVAS

SINDICO MUNICIPAL

Saldo del Estado de Cuenta Bancario al 31 de DICIEMBRE de 2023

\$ 5,089.43

INFRAESTRUCTURA 2022
 MUNICIPIO DE SAN PEDRO DEL GALLO DGO
 CALLE AVE PORVENIR SN
 CENTRO
 SAN PEDRO DEL GALLO DGO. C.P. 35590
 SUCURSAL: 0184 DURANGO 20 DE NOVIEMBRE
 TIPO DE ENVÍO: CORREO



NO. DE CLIENTE: 27396509
 RFC: TMU8009011G8

DATOS DE SUCURSAL:
 PLAZA: 9986 PLAZA DURANGO
 DIRECCIÓN: 20 DE NOVIEMBRE ESQ CON REGATO 0000 CENTRO
 TELÉFONO: 8170251

INFORMACIÓN DEL PERIODO

Periodo	Del 01/Diciembre/2023 al 31/Diciembre/2023
Fecha de corte	31/Diciembre/2023
Moneda	PESOS

RESUMEN INTEGRAL

Producto	No. de Cuenta	CLABE	Saldo anterior	Saldo al corte
ENLACE GLOBAL PM S/INTERESES	1172499427	072 190 01172499427 7	\$5,089.43	\$5,089.43
TOTAL			\$5,089.43	\$5,089.43

DETALLE ENLACE GLOBAL PM S/INT. ▾

Resumen del periodo	
Saldo inicial del periodo	\$ 5,089.43
+ Total de depósitos	\$ 3,085.99
- Total de retiros	\$ 3,085.99
+ Intereses Netos Ganados	\$ 0.00
Total de comisiones Cobradas / Pagadas	\$ 0.00
IVA sobre comisiones (16%)	\$ 0.00
- Intereses Cobrados / Pagados	\$ 0.00
Saldo actual	\$ 5,089.43
Saldo disponible al día*	\$ 5,089.43
Saldo Promedio	
Saldo promedio mínimo	\$ 0.00
En el Periodo 01 Dic al 31 Dic:	\$ 5,089.43
Días que comprende el periodo	31
Intereses devengados	
Tasa Bruta Anual	0.00%
Interés Tasa Bruta Anual	\$ 0.00
Retención de ISR	\$ 0.00
INTERESES NETOS GANADOS	\$ 0.00
Saldo no disponible al día	
Depósitos de Cheques S.B.C.	\$ 0.00
Ret. Garantía Líquida	\$ 0.00
Comisiones pendientes de aplicar	\$ 0.00
Compras no aplicadas	\$ 0.00
TOTAL	\$ 0.00
Resumen de comisiones	
Cheques girados	0
Cheques girados sin comisión	0
Cheques girados con comisión	0
Importe de la comisión	\$ 0.00
Por cheques devueltos	\$ 0.00
Otras comisiones	\$ 0.00

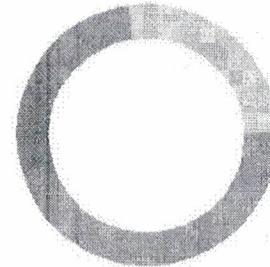
ENLACE GLOBAL PM S/INTERESES
 (Saldo inicial de \$5,089.43)

DEPOSITOS	\$3,085.99
RETIROS	\$3,085.99
COMISIONES	\$0.00
OTROS CARGOS	\$0.00
SALDO FINAL	\$5,089.43

Línea Directa para su empresa:

Ciudad de México: (55) 5140 5640 | Monterrey: (81) 8156 9640 | Guadalajara: (33) 3669 9040 | Resto del país: 800 - DIRECTA (3473 282) | Visita nuestra página: www.banorte.com
 Banco Mercantil del Norte S.A. Institución de Banca Múltiple Grupo Financiero Banorte, Av. Revolución No. 3000, Colonia La Primavera C.P. 94830, Municipio Monterrey, Nuevo León. RFC: BMN030209927

DETALLE DE MOVIMIENTOS (PESOS) ▼				
Enlace Global Pm S/Intereses				
FECHA	DESCRIPCIÓN / ESTABLECIMIENTO	MONTO DEL DEPOSITO	MONTO DEL RETIRO	SALDO
30-NOV-23	SALDO ANTERIOR			5,089.43
27-DIC-23	TRASPASO A CUENTA DE TERCEROS 0002712233 IVA:00000000.00, A LA CUENTA: 0235594752 FACT 549 ROTULACION CAMIONETA VWTRANSPORTER DIF M AL R.F.C. OAMJ87026360		3,085.99	2,003.44
27-DIC-23	DEPOSITO DE CUENTA PROPIA 0002712233, DE LA CUENTA 12712104261 REPOSICION PAGO CUENTA INCORRE	3,085.99		5,089.43

OTROS ▼	
Informe de Depósitos en efectivo (IDE) mayores a \$15,000 pesos	
Mes:	DICIEMBRE de 2023
Excedentes de depósitos	\$ 1,782.16
Tipo de Cambio	\$ 16.9220
Resumen por cliente del ejercicio 2023	
Monto de excedente de depósitos	\$ 232,654.20

*Los depósitos en efectivo presentados en el presente informe son aquellos que exceden la cantidad de \$15,000 (Quince mil pesos 00/100) de forma acumulada en todas las cuentas bajo titularidad del cliente dentro de un mes calendario.

Advertencia: Incumplir sus obligaciones le puede generar comisiones.

El presente estado de cuenta no es un comprobante fiscal.

La fecha de corte coincide con la fecha de terminación del periodo que se señala en el presente estado de cuenta. Las operaciones efectuadas durante los días no laborales o después de la hora de corte de fin de día serán consideradas en nuestra contabilidad como realizadas en el siguiente día hábil bancario. Usted dispone de 90 días después de la fecha de corte para objetar la información contenida en su estado de cuenta, de no hacerlo se asumirá su conformidad al respecto.

Cuando no reciba su estado de cuenta durante los 20 días siguientes de la fecha de corte, y no haya dado instrucciones para que no se le envíe, favor de solicitarlo en su sucursal.

En el caso de avisos de modificaciones al contrato de adhesión, recuerde que, si así lo decide, tiene derecho a solicitar la cancelación de su cuenta dentro de los 30 días naturales posteriores a la notificación recibida, sin responsabilidad alguna a su cargo cubriendo, en su caso, los adeudos que se hayan generado a la fecha.

Aviso de privacidad

Ponemos a su disposición el Aviso de Privacidad en www.banorte.com en el entendido de que su información será tratada con sujeción a los fines establecidos en el referido Aviso de Privacidad.

Consultas, Reclamaciones, y Aclaraciones

Banco Mercantil del Norte S.A. Institución de Banca Múltiple, Grupo Financiero Banorte recibe las consultas, reclamaciones o aclaraciones, a través de su Unidad Especializada de Atención a Usuarios (UNE), ubicada en Av. Paseo de la Reforma 195 Piso 1, Colonia Cuauhtémoc, C.P. 06500, Alcaldía Cuauhtémoc, Ciudad de México, Correo electrónico: une@banorte.com, o al Teléfono: **800 427 2292** así como en cualquiera de sus sucursales. En el caso de no obtener una respuesta satisfactoria o en el caso de requerir consultar y/o comparar información sobre comisiones podrá acudir a la Comisión Nacional para la Protección y Defensa de los Usuarios de Servicios Financieros www.condusef.gob.mx con número telefónico de atención en la Ciudad de México (55) 5340 0999 y desde el interior de la República el **800 999 8000**.

Referencia de Abreviaturas

ABO	Abono	COM	Comisión	EDQ	Estado	O/B	UltraBanco
AIM	Cajero Automático	CONS	Consulta	I.S.R	Impuesto Sobre la Renta	PZO	Plazo
BTE	Banorte	CPA	Compra	I.V.A	Impuesto al Valor Agregado	R.F.C	Registro Federal de Causantes
CAM	Cámara de compensación	CTA	Cuenta	INT	Interés (es)	REV	Reverso
CAP	Capital	DEP	Depósito	INTBC	interbancaria	S.B.C	Saldo salvo Buen Cobro
CHEQ/CHQ	Cheque	DEV	Devolución	INV	Inversión	VEN	Ventanilla
CLABE	Clave Bancaria Estandarizada	DISP	Disposición/Dispersion	LIQ	Liquidación (Pago)		

Línea Directa para su empresa:

Ciudad de México: (55) 5140 5640 | Monterrey: (81) 8156 9640 | Guacalajara: (33) 3669 9040 | Resto del país: 800 - DIRECTA (3473282) | Visita nuestra página: www.banorte.com
 Banco Mercantil del Norte S.A. Institución de Banca Múltiple Grupo Financiero Banorte, Av. Revolución No. 3000, Colonia La Primavera C.P.64810, Municipio Monterrey
 Nuevo Leon. RFC: BMMN930209927



Los productos anteriormente descritos se encuentran protegidos por el Instituto para la Protección del Ahorro Bancario (IPAB) hasta por un monto equivalente a 400,000 UDI por cliente, por Institución. Lo anterior de conformidad con las disposiciones legales que regulan a dicho Instituto. Vista la página www.ipab.org.mx.

Línea Directa para su empresa:

Ciudad de México: (55) 5140 5640 | Monterrey: (81) 8156 9640 | Guadalajara: (33) 3669 9040 | Resto del país: 800 - DIRECTA (34/3282) | Visita nuestra página: www.banorte.com
Banco Mex. anfil del Norte S.A. Institución de Banca Múltiple Grupo Financiero Banorte, Av. Revolución No. 3000, Colonia La Primavera C.P. 64830, Municipio Monterrey
Nueva León RFC B13320209917



H. AYUNTAMIENTO DEL MUNICIPIO DE SAN PEDRO DEL GALLO, DGO.
ESTADO DE DURANGO

Auxiliares de Cuentas del 01/dic./2023 al 31/dic./2023

Con saldo y/o movimientos. (De la cuenta: 1112-03-22-00-001 a la 1112-03-22-00-001)
Cuentas de Registro

Fecha y 20/feb./2024

hora de Impresión 03:31 p. m.

Usr: supervisor
Rep: rptAuxiliarCuentas

Cuenta		Nombre de la Cuenta				Saldo Inicial	Movimientos del Periodo		
Poliza	Fecha	Beneficiario	No. Factura	Cheque / Folio	Concepto		Cargos	Abonos	Saldos
1112-03-22-00-001					Cta. 427	\$5,089.43	\$3,085.99	\$3,085.99	\$5,089.43
D00076	27/12/2023				REINTEGRO DE RECURSO POR PAGO INCORRECTO (REINTEGRO DE RECUF		\$3,085.99	\$0.00	\$8,175.42
C00903	27/12/2023	OCAMPO MENA JULIO C	69AD9	0	GP OCAMPO MENA JULIO CESAR, Folio Pago: 397 (PAGO ROTULACION DE VE		\$0.00	\$3,085.99	\$5,089.43
Total :						5,089.43	3,085.99	3,085.99	5,089.43



San Pedro del Gallo, Durango, a 22 de Febrero de 2024.

L.A Y M.F. DIANA GABRIELA GAITAN GARZA
AUDITORA SUPERIOR DEL ESTADO DE DURANGO.

PRESENTE:

Po medio de la presente le envié un cordial saludo, deseándole éxito en sus actividades diarias.

Hacemos entrega de los estados financieros y conciliaciones correspondientes al mes de diciembre de 2023, del Municipio de San Pedro del Gallo, Dgo. Los cuales solo contienen firma por parte de Presidencia Municipal y Tesorería, faltando la firma de la Sindico Municipal que por razones desconocidas se niega a firmar.

Solicitamos nos sean aceptados los documentos para poder finalizar el proceso de entrega del informe correspondiente al mes de diciembre 2023 y poder continuar con la entrega de información de los meses siguientes.

Quedo ante usted, para cualquier duda o comentario.

ATENTAMENTE

2022 - 2025
C.P. SALVADOR CARRASCO BENAVENTE
PRESIDENTE MUNICIPAL



CONCILIACION BANCARIA

H. AYUNTAMIENTO DE SAN PEDRO DEL GALLO, DGO.

Banco: BANCO MERCANTIL DEL NORTE, S.A.

Sucursal: 0184

No. Cta. 1212136945

Conciliación Bancaria correspondiente al mes de : DICIEMBRE 2023

Saldo del Estado de Cuenta Bancario al 31 de DICIEMBRE de 2023

\$ 5,512.69

Mas: Depósitos no acreditados por el banco.

FECHA	CONCEPTO	IMPORTE
-------	----------	---------

Menos: Cheques expedidos y no cobrados

0.00

FECHA	NUMERO	BENEFICIARIO	CONCEPTO	IMPORTE
-------	--------	--------------	----------	---------

Mas: Cargos del Banco no correspondidos.

\$ -

FECHA	CONCEPTO	IMPORTE
-------	----------	---------

\$ -

Menos: Créditos del banco no correspondidos.

FECHA	CONCEPTO	IMPORTE
-------	----------	---------

\$ -

Saldo en libros al 31 de DICIEMBRE de 2023

\$ 5,512.69



RICARDO SAENZ PARDO
PRESIDENTE MUNICIPAL

MARIA CANDELARIA TORRES RIVAS
TESORERA MUNICIPAL

2022 - 2025

2022 - 2025
TESORERIA MUNICIPAL

SÍNDICO MUNICIPAL

FAISM2023
 MUNICIPIO DE SAN PEDRO DEL GALLO DGO
 CALLE AVE PORVENIR SN
 CENTRO
 SAN PEDRO DEL GALLO DGO. C.P. 35590
 SUCURSAL: 0184 DURANGO 20 DE NOVIEMBRE
 TIPO DE ENVÍO: CORREO



NO. DE CLIENTE: 27396509
 RFC: TMU800901GB

DATOS DE SUCURSAL:
 PLAZA: 9986 PLAZA DURANGO
 DIRECCIÓN: 20 DE NOVIEMBRE ESQ CON REGATO 0000 CENTRO
 TELÉFONO: 8170251

INFORMACIÓN DEL PERIODO

Periodo	Del 01/Diciembre/2023 al 31/Diciembre/2023
Fecha de corte	31/Diciembre/2023
Moneda	PESOS

RESUMEN INTEGRAL

Producto	No. de Cuenta	CLABE	Saldo anterior	Saldo al corte
ENLACE GLOBAL PM S/INTERESES	1212136945	072 190 01212136945 9	\$488,235.33	\$5,512.69
TOTAL			\$488,235.33	\$5,512.69

DETALLE ENLACE GLOBAL PM S/INT. ▾

Resumen del periodo	
Saldo inicial del periodo	\$ 488,235.33
+ Total de depósitos	\$ 0.00
- Total de retiros	\$ 482,705.24
+ Intereses Netos Ganados	\$ 0.00
- Total de comisiones Cobradas / Pagadas	\$ 15.00
- IVA sobre comisiones (16%)	\$ 2.40
- Intereses Cobrados / Pagados	\$ 0.00
Saldo actual	\$ 5,512.69
Saldo disponible al día*	\$ 5,512.69
Saldo Promedio	
Saldo promedio mínimo	\$ 0.00
En el Periodo 01 Dic al 31 Dic:	\$ 221,881.71
Días que comprende el periodo	31
Intereses devengados	
Tasa Bruta Anual	0.00%
Interés Tasa Bruta Anual	\$ 0.00
Retención de ISR	\$ 0.00
INTERESES NETOS GANADOS	\$ 0.00
Saldo no disponible al día	
Depósitos de Cheques S.B.C.	\$ 0.00
Ret. Garantía Líquida	\$ 0.00
Comisiones pendientes de aplicar	\$ 0.00
Compras no aplicadas	\$ 0.00
TOTAL	\$ 0.00
Resumen de comisiones	
Cheques girados	0
Cheques girados sin comisión	0
Cheques girados con comisión	0
Importe de la comisión	\$ 0.00
Por cheques devueltos	\$ 0.00
Otras comisiones	\$ 15.00

ENLACE GLOBAL PM S/INTERESES
 (Saldo inicial de \$488,235.33)

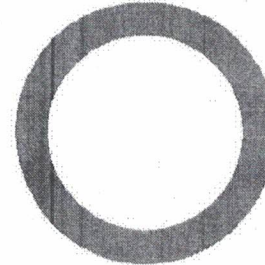

DEPÓSITOS	\$0.00
RETIROS	\$482,705.24
COMISIONES	\$15.00
OTROS CARGOS	\$2.40
SALDO FINAL	\$5,512.69

Línea Directa para su empresa:

Ciudad de México: (55) 5140 5640 | Monterrey: (81) 8156 9640 | Guadalajara: (33) 3669 9040 | Resto del país: 800 - DIRECTA (3473282) | Visita nuestra página: www.banorte.com
 Banco Mercantil de Norte S.A. Institución de Banca Multiple Grupo Financiero Banorte. Av. Revolución No. 3000, Colonia La Primavera. C.P. 64830, Municipio Monterrey
 Nuevo Leno. RFC: BIMN330209927

DETALLE DE MOVIMIENTOS (PESOS) ▾				
Enlace Global Pm 5/Intereses				
FECHA	DESCRIPCIÓN / ESTABLECIMIENTO	MONTO DEL DEPOSITO	MONTO DEL RETIRO	SALDO
30-NOV-23	SALDO ANTERIOR			488,235.33
14-DIC-23	COMPRA ORDEN DE PAGO SPEI 1412232 = REFERENCIA CTA/CLABE: 044190256002497739, BEM SPEI BCO:044 BENEF:CESAR DAVID URRINA SALICED (DATO NO VERIF POR ESTA INST), ESTIMACION 2.FINIQUITO REHABILITACION 4 CVE RASTREO: 8846APR2202312142719561181 RFC: UISC910926628 IVA: 000000000000.00 SCOTIABANK HORA LIQ: 15:15:57		244,185.48 ✓	244,049.85
14-DIC-23	COMISION ORDEN DE PAGO SPEI REFERENCIA: 1412232		5.00 ✓	244,044.85
14-DIC-23	I.V.A. ORDEN DE PAGO SPEI REFERENCIA: 1412232		0.80 ✓	244,044.05
14-DIC-23	COMPRA ORDEN DE PAGO SPEI 1412233 = REFERENCIA CTA/CLABE: 044190256009711133, BEM SPEI BCO:044 BENEF:ARTURO CARRAZCO FLORE (DATO NO VERIF POR ESTA INST), ESTIMACION 1 EQUIPAMIENTO DE SISTEMA FOT CVE RASTREO: 8846APR1202312142719577842 RFC: CAFAS71218GPS IVA: 000000000000.00 SCOTIABANK HORA LIQ: 15:20:31		152,116.53 ✓	91,927.52
14-DIC-23	COMISION ORDEN DE PAGO SPEI REFERENCIA: 1412233		5.00 ✓	91,922.52
14-DIC-23	I.V.A. ORDEN DE PAGO SPEI REFERENCIA: 1412233		0.80 ✓	91,921.72
19-DIC-23	COMPRA ORDEN DE PAGO SPEI 1912233 = REFERENCIA CTA/CLABE: 012190004789288351, BEM SPEI BCO:012 BENEF:GERARDO IVAN ZAPATA SARMIENT (DATO NO VERIF POR ESTA INST), ESTIMACION 1 CONSTRUCCION DE CERCO PERIM CVE RASTREO: 8846APR2202312192733419733 RFC: ZASG8412301H2 IVA: 000000000000.00 BBVA BANCOMER HORA LIQ: 16:14:44		86,403.23 ✓	5,518.49
19-DIC-23	COMISION ORDEN DE PAGO SPEI REFERENCIA: 1912233		5.00 ✓	5,513.49
19-DIC-23	I.V.A. ORDEN DE PAGO SPEI REFERENCIA: 1912233		0.80 ✓	5,512.69

OTROS ▾	
Informe de Depósitos en efectivo (IDE) mayores a \$15,000 pesos	
Mes:	DICIEMBRE de 2023
Excedentes de depósitos	\$ 1,782.16
Tipo de Cambio	\$ 16.9220
Resumen por cliente del ejercicio 2023	
Monto de excedente de depósitos	\$ 232,654.20

*Los depósitos en efectivo presentados en el presente informe son aquellos que exceden la cantidad de \$15,000 (Quince mil pesos 00/100) de forma acumulada en todas las cuentas bajo titularidad del cliente dentro de un mes calendario.

Advertencia: Incumplir sus obligaciones le puede generar comisiones.
El presente estado de cuenta no es un comprobante fiscal.

La fecha de corte coincide con la fecha de terminación del periodo que se señala en el presente estado de cuenta. Las operaciones efectuadas durante los días no laborales o después de la hora de corte de fin de día serán consideradas en nuestra contabilidad como realizadas en el siguiente día hábil bancario. Usted dispone de 90 días después de la fecha de corte para objetar la información contenida en su estado de cuenta, de no hacerlo se asumirá su conformidad al respecto.

Cuando no reciba su estado de cuenta durante los 20 días siguientes de la fecha de corte, y no haya dado instrucciones para que no se le envíe, favor de solicitarlo en su sucursal.

En el caso de avisos de modificaciones al contrato de adhesión, recuerde que, si así lo decide, tiene derecho a solicitar la cancelación de su cuenta dentro de los 30 días naturales posteriores a la notificación recibida, sin responsabilidad alguna a su cargo cubriendo, en su caso, los adeudos que se hayan generado a la fecha.

Aviso de privacidad

Ponemos a su disposición el Aviso de Privacidad en www.banorte.com en el entendido de que su información será tratada con sujeción a los fines establecidos en el referido Aviso de Privacidad.

Línea Directa para su empresa:

Ciudad de México: (55) 5149 5640 | Monterrey: (81) 8156 9640 | Guadalajara: (33) 3569 9040 | Resto del país: 800 - DIRECTA (3473282) | Visita nuestra página: www.banorte.com
Banco Mercantil del Norte S.A. Institución de Banca Múltiple Grupo Financiero Banorte, Av. Revolución No. 3000, Colonia La Primavera C.P. 64430, Municipio Monterrey, Nuevo León. RFC: BMN950239927

Referencia de Abreviaturas

A30	Abono	COM	Comisión	EDO	Estado	O/B	Otro Banco
ATM	Cajero Automático	CONS	Consulta	I.S.R	Impuesto Sobre la Renta	PZO	Plazo
BTE	Bonorte	CPA	Compra	I.V.A	Impuesto al Valor Agregado	R.F.C	Registro Federal de Causantes
CAM	Cartera de compensación	CTA	Cuenta	INT	Interés (es)	REV	Reverso
CAP	Capital	DEP	Depósito	INTBC	Interbancaria	S.B.C	Saldo salvo Buen Cobro
CHEQ/CHQ	Cheque	DEV	Devolución	INV	Inversión	VEN	Ventanilla
CLABE	Clave Bancaria Estandarizada	DISP	Disposición/Dispersion	LIQ	Liquidación (Pago)		



Los productos anteriormente descritos se encuentran protegidos por el Instituto para la Protección del Ahorro Bancario (IPAB) hasta por un monto equivalente a 400,000 UDI por cliente, por Institución. Lo anterior de conformidad con las disposiciones legales que regulan a dicho Instituto. Vista la página www.ipab.org.mx

Línea Directa para su empresa:

Ciudad de México: (55) 5140 5640 | Monterrey: (81) 8156 9640 | Guadalajara: (33) 3669 9040 | Resto del país: 800 - DIRECTA (3473282) | Visita nuestra página: www.banorte.com
 Banco Mercantil del Norte S.A. Institución de Banca Múltiple Grupo Financiero Banorte. Av. Revolución No. 3000, Colonia La Primavera C. P. 54830, Municipio Monterrey, Nuevo León. RFC: BMN893010927



H. AYUNTAMIENTO DEL MUNICIPIO DE SAN PEDRO DEL GALLO, DGO.
ESTADO DE DURANGO

Auxiliares de Cuentas del 01/dic./2023 al 31/dic./2023

Con saldo y/o movimientos. (De la cuenta: 1112-03-23-00-001 a la 1112-03-23-00-001)

Cuentas de Registro

Usu. supervisor
Rep: rptAuxiliarCuentas

Fecha y hora de Impresión 15/feb./2024 06:01 p. m.

Cuenta Poliza	Fecha	Nombre de la Cuenta		Cheque / Folio	Concepto	Saldo Inicial	Movimientos del Periodo		
		Beneficiario	No. Factura				Cargos	Abonos	Saldos
1112-03-23-00-001					Cta. 945	\$488,235.33	\$0.00	\$482,722.64	\$5,512.69
C00584	14/12/2023	URBINA SAUCEDA CESA		0	GP Folio: 111 (PAGO ESTIMACION DCS (FINIQUITO) DE LA OBRA REHABILITAC		\$0.00	\$244,185.48	\$244,049.85
C00585	14/12/2023	CARRAZCO FLORES AR		0	GP Folio: 112 (PAGO DE ESTIMACION UNO (FINIQUITO) DE LA OBRA SUMINIS1		\$0.00	\$152,116.53	\$91,933.32
C00586	19/12/2023	ZAPATA SARMIENTO GE		0	GP Folio: 113 (PAGO ESTIMACION UNO (FIQUITO) DE OA OBRA CONSTRUCCI		\$0.00	\$86,403.23	\$5,530.09
C00583	31/12/2023	BANCO MERCANTILDEL	EDO CTA	0	GP Directo 415 BANCO MERCANTILDEL NORTE SA, Pago: 389 (COMISIONES B.		\$0.00	\$17.40	\$5,512.69
Total:						488,235.33	0.00	482,722.64	5,512.69



San Pedro del Gallo, Durango, a 22 de Febrero de 2024.

L.A Y M.F. DIANA GABRIELA GAITAN GARZA
AUDITORA SUPERIOR DEL ESTADO DE DURANGO.

PRESENTE:

Po medio de la presente le envié un cordial saludo, deseándole éxito en sus actividades diarias.

Hacemos entrega de los estados financieros y conciliaciones correspondientes al mes de diciembre de 2023, del Municipio de San Pedro del Gallo, Dgo. Los cuales solo contienen firma por parte de Presidencia Municipal y Tesorería, faltando la firma de la Síndico Municipal que por razones desconocidas se niega a firmar.

Solicitamos nos sean aceptados los documentos para poder finalizar el proceso de entrega del informe correspondiente al mes de diciembre 2023 y poder continuar con la entrega de información de los meses siguientes.

Quedo ante usted, para cualquier duda o comentario.

ATENTAMENTE

C.P. SALVADOR CARRASCO
PRESIDENTE MUNICIPAL



CONCILIACIÓN BANCARIA

H. AYUNTAMIENTO DE SAN PEDRO DEL GALLO, DGO.
Banco: BANCO MERCANTIL DEL NORTE, S.A. Sucursal: 0184 No. Cta. 1216100971
Conciliación Bancaria correspondiente al mes de : DICIEMBRE 2023
Saldo del Estado de Cuenta Bancario al 31 de DICIEMBRE de 2023 \$ 544.75

Mas: Depósitos no acreditados por el banco.

FECHA	CONCEPTO	IMPORTE
		0.00

Menos: Cheques expedidos y no cobrados

FECHA	NUMERO	BENEFICIARIO	CONCEPTO	IMPORTE
-------	--------	--------------	----------	---------

Mas: Cargos del Banco no correspondidos.

FECHA	CONCEPTO	IMPORTE
		-

Menos: Créditos del banco no correspondidos.

FECHA	CONCEPTO	IMPORTE
		-



C.P. SALVADOR CARRASCO BENEPARDO
PRESIDENTE MUNICIPAL



C.P. PASCUAL RIVAS FILERIO
TESORERO MUNICIPAL



MARIA CANDELARIA TORRES RIVAS
SÍNDICO MUNICIPAL

Saldo al 31 de DICIEMBRE de 2023 \$ 544.75

REGULARIZACION DE VEHICULOS DE PROCEDENCIA EX
 MUNICIPIO DE SAN PEDRO DEL GALLO DGO
 CALLE AVE PORVENIR SN
 CENTRO
 SAN PEDRO DEL GALLO DGO. C.P. 35590
 SUCURSAL: 0184 DURANGO 20 DE NOVIEMBRE
 TIPO DE ENVIO: CORREO



NO. DE CLIENTE: 27396509
 RFC: TMU800901G3

DATOS DE SUCURSAL:
 PLAZA: 9986 PLAZA DURANGO
 DIRECCIÓN: 20 DE NOVIEMBRE ESQ CON REGATO 0000 CENTRO
 TELEFONO: 8170251

INFORMACIÓN DEL PERIODO

Periodo	Del 01/Diciembre/2023 al 31/Diciembre/2023
Fecha de corte	31/Diciembre/2023
Moneda	PESOS

RESUMEN INTEGRAL				
Producto	No. de Cuenta	CLABE	Saldo anterior	Saldo al corte
ENLACE GLOBAL PM C/INTERESES	1216100971	072 190 01216100971 1	\$544.75	\$544.75
TOTAL			\$544.75	\$544.75

DETALLE ENLACE GLOBAL PM C/INT. ▼	
Posición del periodo	
Saldo inicial del periodo	\$ 544.75
+ Total de depósitos	\$ 0.00
- Total de retiros	\$ 0.00
+ Intereses Netos Ganados	\$ 0.00
- Total de comisiones Cobradas / Pagadas	\$ 0.00
- IVA sobre comisiones (16%)	\$ 0.00
- Intereses Cobrados / Pagados	\$ 0.00
Saldo actual	\$ 544.75
Saldo disponible al día*	\$ 544.75
Saldo Promedio	
Saldo promedio mínimo	\$ 0.00
En el Periodo 01 Dic al 31 Dic:	\$ 544.75
Días que comprende el periodo	31
Intereses devengados	
Tasa Bruta Anual	0.00%
Interés Tasa Bruta Anual	\$ 0.00
Retención de ISR	\$ 0.00
INTERESES NETOS GANADOS	\$ 0.00
Saldo no disponible al día	
Depósitos de Cheques S.B.C.	\$ 0.00
Ret. Garantía Líquida	\$ 0.00
Comisiones pendientes de aplicar	\$ 0.00
Compras no aplicadas	\$ 0.00
TOTAL	\$ 0.00
Resumen de comisiones	
Cheques girados	0
Cheques girados sin comisión	0
Cheques girados con comisión	0
Importe de la comisión	\$ 0.00
Por cheques devueltos	\$ 0.00
Otras comisiones	\$ 0.00

ENLACE GLOBAL PM C/INTERESES
 (Saldo inicial de \$544.75)

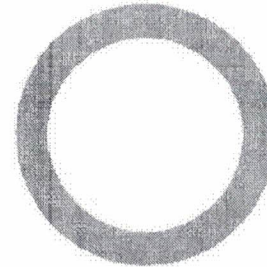

DEPOSITOS	\$ 0.00
RETIROS	\$ 0.00
COMISIONES	\$ 0.00
OTROS CARGOS	\$ 0.00
SALDO FINAL	\$ 544.75

Línea Directa para su empresa:

Ciudad de México: (55) 5140 5640 | Monterrey: (81) 8156 9640 | Guadalajara: (33) 3669 9040 | Resto del país: 800 - DIRECTA (3473282) | Visita nuestra página: www.banorte.com
 Banco Mercantil del Norte S.A. Institución de Banca Múltiple Grupo Financiero Banorte, Av. Revolución No. 3006, Colonia La Piedad C.P.64630, Municipio Monterrey
 Nueva Llave. RFC: BMN920300927

DETALLE DE MOVIMIENTOS (PESOS) ▼				
Enlace Global Pm C/Intereses				
FECHA	DESCRIPCIÓN / ESTABLECIMIENTO	MONTO DEL DEPOSITO	MONTO DEL RETIRO	SALDO
30-NOV-23	SALDO ANTERIOR			541.75
SIN MOVIMIENTOS				
OTROS ▼				
Informe de Depósitos en efectivo (IDE) mayores a \$15,000 pesos.				
Mes:				DICIEMBRE de 2023
Excedentes de depósitos				\$ 1,782.16
Tipo de Cambio				\$ 16.9220
Resumen por cliente del ejercicio 2023				
Monto de excedente de depósitos				\$ 232,654.20

*Los depósitos en efectivo presentados en el presente informe son aquellos que exceden la cantidad de \$15,000 (Quince mil pesos 00/100) de forma acumulada en todas las cuentas bajo titularidad del cliente dentro de un mes calendario.

Advertencia: Incumplir sus obligaciones le puede generar comisiones.
El presente estado de cuenta no es un comprobante fiscal.

La fecha de corte coincide con la fecha de terminación del periodo que se señala en el presente estado de cuenta. Las operaciones efectuadas durante los días no laborales o después de la hora de corte de fin de día serán consideradas en nuestra contabilidad como realizadas en el siguiente día hábil bancario. Usted dispone de 90 días después de la fecha de corte para objetar la información contenida en su estado de cuenta, de no hacerlo se asumirá su conformidad al respecto.

Cuando no reciba su estado de cuenta durante los 20 días siguientes de la fecha de corte, y no haya dado instrucciones para que no se le envíe, favor de solicitarlo en su sucursal.

En el caso de avisos de modificaciones al contrato de adhesión, recuerde que, si así lo decide, tiene derecho a solicitar la cancelación de su cuenta dentro de los 30 días naturales posteriores a la notificación recibida, sin responsabilidad alguna a su cargo cubriendo, en su caso, los adeudos que se hayan generado a la fecha.

Aviso de privacidad

Ponemos a su disposición el Aviso de Privacidad en www.banorte.com en el entendido de que su información será tratada con sujeción a los fines establecidos en el referido Aviso de Privacidad.

Consultas, Reclamaciones, y Aclaraciones

Banco Mercantil del Norte S.A. Institución de Banca Múltiple, Grupo Financiero Banorte recibe las consultas, reclamaciones o aclaraciones, a través de su Unidad Especializada de Atención a Usuarios (UNE), ubicada en Av. Paseo de la Reforma 195 Piso 1, Colonia Cuauhtémoc, C.P. 06500, Alcaldía Cuauhtémoc, Ciudad de México, Correo electrónico: une@banorte.com, o al Teléfono: 800 627 2292 así como en cualquiera de sus sucursales. En el caso de no obtener una respuesta satisfactoria o en el caso de requerir consultar y/o comparar información sobre comisiones podrá acudir a la Comisión Nacional para la Protección y Defensa de los Usuarios de Servicios Financieros www.condusef.gob.mx con número telefónico de atención en la Ciudad de México (55) 5340 0999 y desde el interior de la República el 800 999 8080.

Referencia de Abreviaturas

ABO	Abono	COM	Comisión	EDO	Estado	O/B	Otro Banco
ATM	Cajero Automático	CONS	Consulta	I.S.R	Impuesto Sobre la Renta	PZO	Plazo
RTE	Banorte	CPA	Compra	I.V.A.	Impuesto al Valor Agregado	R.F.C.	Registro Federal de Causantes
CAM	Cámara de compensación	CTA	Cuenta	INT	Interés (es)	REV	Reverso
CAP	Capital	DEF	Depósito	INTBC	Interbancaria	S.B.C	Saldo salvo Buen Cobro
CHEQ/CHEQ	Cheque	DEV	Devolución	INV	Inversión	VEN	Ventanilla
CLABE	Clave Bancaria Estandarizada	DISP	Disposición/Dispersión	LIQ	Liquidación (Pago)		



Los productos anteriormente descritos se encuentran protegidos por el Instituto para la Protección del Ahorro Bancario (IPAB) hasta por un monto equivalente a 400,000 UDI por cliente, por Institución. Lo anterior de conformidad con las disposiciones legales que regulan a dicho Instituto. Vista la página www.ipab.org.mx

Línea Directa para su empresa:

Ciudad de México: (55) 5140 5640 | Monterrey: (81) 8156 9640 | Guadalajara: (33) 3669 9040 | Resto del país: 800 - DIRECTA (3473282) | Visita nuestra página: www.banorte.com
Banco Mercantil del Norte S.A. Institución de Banca Múltiple Grupo Financiero Banorte, Av. Revolución No. 3006, Colonia La Primavera C. P. 664836, Municipio Monterrey, Nuevo León. RFC: BMN930209927



H. AYUNTAMIENTO DEL MUNICIPIO DE SAN PEDRO DEL GALLO, DGO.
ESTADO DE DURANGO

Auxiliares de Cuentas del 01/dic./2023 al 31/dic./2023

Con saldo y/o movimientos. (De la cuenta: 1112-04-23-72-001 a la 1112-04-23-72-001)
Cuentas de Registro

Usu: supervisor
Rep: rptAuxiliarCuentas

Fecha y hora de Impresión: 14/feb./2024 02:20 p. m.

Cuenta	Nombre de la Cuenta					Saldo Inicial	Movimientos del Periodo		Saldos
	Póliza	Fecha	Beneficiario	No. Factura	Cheque / Folio Concepto		Cargos	Abonos	
1112-04-23-72-001					Cta. 971	\$544.75	\$0.00	\$0.00	\$544.75
Total :						544.75	0.00	0.00	544.75



San Pedro del Gallo, Durango, a 22 de Febrero de 2024.

L.A Y M.F. DIANA GABRIELA GAITAN GARZA
AUDITORA SUPERIOR DEL ESTADO DE DURANGO.

PRESENTE:

Po medio de la presente le envié un cordial saludo, deseándole éxito en sus actividades diarias.

Hacemos entrega de los estados financieros y conciliaciones correspondientes al mes de diciembre de 2023, del Municipio de San Pedro del Gallo, Dgo. Los cuales solo contienen firma por parte de Presidencia Municipal y Tesorería, faltando la forma de la Sindico Municipal que por razones desconocidas se niega a firmar.

Solicitamos nos sean aceptados los documentos para poder finalizar el proceso de entrega del informe correspondiente al mes de diciembre 2023 y poder continuar con la entrega de información de los meses siguientes.

Quedo ante usted, para cualquier duda o comentario.

ATENTAMENTE

2022 2025
C.P. SALVADOR CARRASCO BENÍTEZ PARDO
PRESIDENTE MUNICIPAL



CONCILIACIÓN BANCARIA

H. AYUNTAMIENTO DE SAN PEDRO DEL GALLO, DGO.

Banco: BANCO MERCANTIL DEL NORTE, S.A.

Sucursal: 0184

No. Cta. 1229919650

Conciliación Bancaria correspondiente al mes de : DICIEMBRE 2023

Saldo del Estado de Cuenta Bancario al 31 de DICIEMBRE de 2023

\$ 12,747.56

Mas: Depósitos no acreditados por el banco.

FECHA	CONCEPTO	IMPORTE
-------	----------	---------

Menos: Cheques expedidos y no cobrados

0.00

FECHA	NUMERO	BENEFICIARIO	CONCEPTO	IMPORTE
-------	--------	--------------	----------	---------

Mas: Cargos del Banco no correspondidos.

\$ -

FECHA	CONCEPTO	IMPORTE
-------	----------	---------

\$ -

Menos: Créditos del banco no correspondidos.

FECHA	CONCEPTO	IMPORTE
-------	----------	---------

\$ -

Saldo en libros al 31 de DICIEMBRE de 2023

\$ 12,747.56



2022 - 2025
PRESIDENTE MUNICIPAL



2022 - 2025
TESORERÍA MUNICIPAL
TESORERO MUNICIPAL
C. MARIA CANDELARIA TORRES RIVAS
SÍNDICO MUNICIPAL

PROABIM 2023
MUNICIPIO DE SAN PEDRO DEL GALLO DGO
CALLE AVE PORVENIR SN

CENTRO
SAN PEDRO DEL GALLO DGO. C.P. 35590
SUCURSAL - 0184 DURANGO 20 DE NOVIEMBRE
TIPO DE ENVÍO: CORREO



NO. DE CLIENTE: 27396509
RFC: TMU8009011G3

DATOS DE SUCURSAL:
PLAZA: 9986 PLAZA DURANGO
DIRECCIÓN: 20 DE NOVIEMBRE ESQ CON REGATO 0000 CENTRO
TELÉFONO: 8170251

INFORMACIÓN DEL PERIODO

Periodo Del 01/Diciembre/2023 al 31/Diciembre/2023

Fecha de corte 31/Diciembre/2023

Moneda PESOS

RESUMEN INTEGRAL				
Producto	No. de Cuenta	CLABE	Saldo anterior	Saldo al corte
ENLACE GLOBAL PM S/INTERESES	1229919650	072 190 01229919650 9	\$12,747.56	\$12,747.56
TOTAL			\$12,747.56	\$12,747.56

DETALLE ENLACE GLOBAL PM S/INT.

Resumen del periodo	
Saldo inicial del periodo	\$ 12,747.56
+ Total de depósitos	\$ 0.00
- Total de retiros	\$ 0.00
+ Intereses Netos Ganados	\$ 0.00
Total de comisiones Cobradas / Pagadas	\$ 0.00
IVA sobre comisiones (16%)	\$ 0.00
- Intereses Cobrados / Pagados	\$ 0.00
Saldo actual	\$ 12,747.56
Saldo disponible al día*	\$ 12,747.56
Saldo Promedio	
Saldo promedio mínimo	\$ 10,000.00
En el Periodo 01 Dic al 31 Dic:	\$ 12,747.56
Días que comprende el periodo	31
Intereses devengados	
Tasa Bruta Anual	0.00%
Interés Tasa Bruta Anual	\$ 0.00
Retención de ISR	\$ 0.00
INTERESES NETOS GANADOS	\$ 0.00
Saldo no disponible al día	
Depósitos de Cheques S.B.C.	\$ 0.00
Ret. Garantía Líquida	\$ 0.00
Comisiones pendientes de aplicar	\$ 0.00
Compras no aplicadas	\$ 0.00
TOTAL	\$ 0.00
Resumen de comisiones	
Cheques girados	0
Cheques girados sin comisión	0
Cheques girados con comisión	0
Importe de la comisión	\$ 0.00
Por cheques devueltos	\$ 0.00
Otras comisiones	\$ 0.00

ENLACE GLOBAL PM S/INTERESES
(Saldo inicial de \$12,747.56)

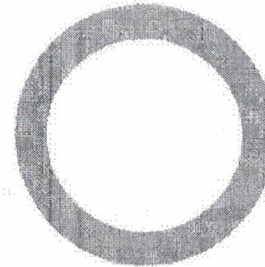

DEPÓSITOS	\$ 0.00
RETIROS	\$ 0.00
COMISIONES	\$ 0.00
OTROS CARGOS	\$ 0.00
SALDO FINAL	\$12,747.56

Línea Directa para su empresa:

Ciudad de México: (55) 5140 5640 | Monterrey: (81) 8156 9640 | Guadalajara: (33) 3669 9040 | Resto del país: 800 - DIRECTA (3473282) | Visita nuestra página: www.banorte.com
Banco Mercantil del Norte S.A. Institución de Banca Múltiple Grupo Financiero Banorte, Av. Revolución No. 3000, Colonia La Primavera C.P. 64830, Municipio Monterrey, Nuevo León. RFC: BMN03020927

DETALLE DE MOVIMIENTOS (PESOS) ▾				
Enlace Global PM S/Intereses				
FECHA	DESCRIPCIÓN / ESTABLECIMIENTO	MONTO DEL DEPÓSITO	MONTO DEL RETIRO	SALDO
30-NOV-23	SALDO ANTERIOR			12,747.56
	SIN MOVIMIENTOS			
OTROS ▾				
Informe de Depósitos en efectivo (IDE) mayores a \$15,000 pesos				
Mes:			DICIEMBRE de 2023	
Excedentes de depósitos			\$ 1,782.16	
Tipo de Cambio			\$ 16,922.00	
Resumen por cliente del ejercicio 2023				
Monto de excedente de depósitos			\$ 232,654.20	

*Los depósitos en efectivo presentados en el presente Informe son aquellos que exceden la cantidad de \$15,000 (Quince mil pesos 00/100) de forma acumulada en todas las cuentas bajo titularidad del cliente dentro de un mes calendario.

Advertencia: Incumplir sus obligaciones le puede generar comisiones.
El presente estado de cuenta no es un comprobante fiscal.

La fecha de corte coincide con la fecha de terminación del periodo que se señala en el presente estado de cuenta. Las operaciones efectuadas durante los días no laborales o después de la hora de corte de fin de día serán consideradas en nuestra contabilidad como realizadas en el siguiente día hábil bancario. Usted dispone de 90 días después de la fecha de corte para objetar la información contenida en su estado de cuenta, de no hacerlo se asumirá su conformidad al respecto.

Cuando no reciba su estado de cuenta durante los 20 días siguientes de la fecha de corte, y no haya dado instrucciones para que no se le envíe, favor de solicitarlo en su sucursal.

En el caso de avisos de modificaciones al contrato de adhesión, recuerde que, si así lo decide, tiene derecho a solicitar la cancelación de su cuenta dentro de los 30 días naturales posteriores a la notificación recibida, sin responsabilidad alguna a su cargo cubriendo, en su caso, los adeudos que se hayan generado a la fecha.

Aviso de privacidad

Ponemos a su disposición el Aviso de Privacidad en www.banorte.com en el entendido de que su información será tratada con sujeción a los fines establecidos en el referido Aviso de Privacidad.

Consultas, Reclamaciones, y Aclaraciones

Banco Mercantil del Norte S.A. Institución de Banca Múltiple, Grupo Financiero Banorte recibe las consultas, reclamaciones o aclaraciones, a través de su Unidad Especializada de Atención a Usuarios (UNE), ubicada en Av. Paseo de la Reforma 195 Piso 1, Colonia Cuauhtémoc, C.P. 06500, Alcaldía Cuauhtémoc, Ciudad de México, Correo electrónico: une@banorte.com, o al Teléfono: 800 627 2292 así como en cualquiera de sus sucursales. En el caso de no obtener una respuesta satisfactoria o en el caso de requerir consultar y/o comparar información sobre comisiones podrá acudir a la Comisión Nacional para la Protección y Defensa de los Usuarios de Servicios Financieros www.condusef.gob.mx con número telefónico de atención en la Ciudad de México (55) 5340 0999 y desde el interior de la República el 800 999 8080.

Referencia de Abreviaturas

ABO	Abono	COM	Comisión	EDO	Estado	O/B	Otro Banco
ATM	Cajero Automático	CONS	Consulta	I.S.R	Impuesto Sobre la Renta	PZO	Plazo
BTE	Banorte	CPA	Compra	I.V.A.	Impuesto al Valor Agregado	R.F.C	Registro Federal de Causantes
CAM	Cámara de compensación	CTA	Cuenta	INI	Interés (es)	REV	Reverso
CAP	Capital	DEP	Depósito	INTBC	Interbancaria	S.B.C	Saldo salvo Buen Cobro
CHEQ/CHE	Cheque	DEV	Devolución	INV	Inversión	VEN	Ventanilla
GLABE	Clave Bancaria Estandarizada	DISP	Disposición/Dispersión	LIO	Liquidación (Pago)		



Los productos anteriormente descritos se encuentran protegidos por el Instituto para la Protección del Ahorro Bancario (IPAB) hasta por un monto equivalente a 400,000 UDI por cliente, por institución. Lo anterior de conformidad con las disposiciones legales que regulan a dicho Instituto. Vista la página www.ipab.org.mx

Línea Directa para su empresa:

Ciudad de México: (55) 5140 5640 | Monterrey: (81) 8156 9640 | Guadalajara: (33) 3669 9040 | Resto del país: 800 - DIRECTA (3473282) | Visita nuestra página: www.banorte.com
Banco Mercantil del Norte S.A. Institución de Banca Múltiple Grupo Financiero Banorte, Av. Revolución No. 1600, Colonia La Primavera C.P. 48130, Municipio Monterrey, Nuevo León. RFC: EMN930209927



H. AYUNTAMIENTO DEL MUNICIPIO DE SAN PEDRO DEL GALLO, DGO.
ESTADO DE DURANGO

Auxiliares de Cuentas del 01/dic./2023 al 31/dic./2023

Con saldo y/o movimientos. (De la cuenta: 1112-04-23-73-001 a la 1112-04-23-73-001)
Cuentas de Registro

Usu. supervisor
Rep. rptAuxiliarCuentas

Fecha y hora de Impresión 14/feb./2024 02:12 p. m.

Cuenta	Nombre de la Cuenta				Saldo Inicial	Movimientos del Periodo				
	Poliza	Fecha	Beneficiario	No. Factura		Cheque / Folio	Concepto	Cargos	Abonos	Saldos
1112-04-23-73-001						Cta. 650	\$12,747.56	\$0.00	\$0.00	\$12,747.56
					Total :		12,747.56	0.00	0.00	12,747.56



San Pedro del Gallo, Durango, a 22 de Febrero de 2024.

L.A Y M.F. DIANA GABRIELA GAITAN GARZA
AUDITORA SUPERIOR DEL ESTADO DE DURANGO.

PRESENTE:

Po medio de la presente le envié un cordial saludo, deseándole éxito en sus actividades diarias.

Hacemos entrega de los estados financieros y conciliaciones correspondientes al mes de diciembre de 2023, del Municipio de San Pedro del Gallo, Dgo. Los cuales solo contienen firma por parte de Presidencia Municipal y Tesorería, faltando la forma de la Sindico Municipal que por razones desconocidas se niega a firmar.

Solicitamos nos sean aceptados los documentos para poder finalizar el proceso de entrega del informe correspondiente al mes de diciembre 2023 y poder continuar con la entrega de información de los meses siguientes.

Quedo ante usted, para cualquier duda o comentario.

ATENTAMENTE

2022 2025
C.P. SALVADOR CARRASCO MENZ PARDO
PRESIDENTE MUNICIPAL



CONCILIACIÓN BANCARIA

H. AYUNTAMIENTO DE SAN PEDRO DEL GALLO, DGO.

Banco: BANCO MERCANTIL DEL NORTE, S.A.

Sucursal: 0184

No. Cta. 1135441645

Conciliación Bancaria correspondiente al mes de : DICIEMBRE 2023

Saldo del Estado de Cuenta Bancario al 31 de DICIEMBRE de 2023

\$ 1,534.31

Mas: Depósitos no acreditados por el banco.

FECHA	CONCEPTO	IMPORTE
-------	----------	---------

Menos: Cheques expedidos y no cobrados

0.00

FECHA	NUMERO	BENEFICIARIO	CONCEPTO	IMPORTE
-------	--------	--------------	----------	---------

Mas: Cargos del Banco no correspondidos.

\$ -

FECHA	CONCEPTO	IMPORTE
-------	----------	---------

Menos: Créditos del banco no correspondidos.

\$ -

FECHA	CONCEPTO	IMPORTE
-------	----------	---------

0.00

\$ -

Saldo en libros al 31 de DICIEMBRE de 2023

\$ 1,534.31



2022 - 2025
PRESIDENTE MUNICIPAL



2022 - 2025
TESORERO MUNICIPAL

2022 - 2025
TESORERIA MUNICIPAL

2022 - 2025
SÍNDICO MUNICIPAL

PARTICIPACIONES 2021
 MUNICIPIO DE SAN PEDRO DEL GALLO DGO
 CALLE AV 20 DE NOVIEMBRE 18100TE PISO 1

CENTRO
 DURANGO DGO. C.P. 34000
 SUCURSAL: 0184 DURANGO 20 DE NOVIEMBRE
 TIPO DE ENVIO: CORREO



NO. DE CLIENTE: 27396509
 RFC: TMU8069016G8

DATOS DE SUCURSAL:
 PLAZA: 9986 PLAZA DURANGO
 DIRECCION: 20 DE NOVIEMBRE ESQ CDN REGATO 0000 CENTRO
 TELEFONO: 8170251

INFORMACION DEL PERIODO

Periodo Del 01/Diciembre/2023 al 31/Diciembre/2023

Fecha de corte 31/Diciembre/2023

Moneda PESOS

RESUMEN INTEGRAL

Producto	No. de Cuenta	CLABE	Saldo anterior	Saldo al corte
ENLACE GLOBAL PM S/INTERESES	1135441645	072 190 01135441645 5	\$1,541.27	\$1,534.31
TOTAL			\$1,541.27	\$1,534.31

DETALLE ENLACE GLOBAL PM S/INT.

Resumen del periodo	
Saldo inicial del periodo	\$ 1,541.27
+ Total de depósitos	\$ 0.00
- Total de retiros	\$ 0.00
+ Intereses Netos Ganados	\$ 0.00
Total de comisiones Cobradas / Pagadas	\$ 6.00
IWA sobre comisiones (16%)	\$ 0.96
- Intereses Cobrados / Pagados	\$ 0.00
Saldo actual	\$ 1,534.31
Saldo disponible al día*	\$ 1,534.31
Saldo Promedio	
Saldo promedio mínimo	\$ 0.00
En el Periodo 01 Dic al 31 Dic:	\$ 1,538.69
Días que comprende el periodo	31
Intereses devengados	
Tasa Bruta Anual	0.00%
Interés Tasa Bruta Anual	\$ 0.00
Retención de ISR	\$ 0.00
INTERESES NETOS GANADOS	\$ 0.00
Saldo no disponible al día	
Depósitos de Cheques S.B.C.	\$ 0.00
Ret. Garantía Líquida	\$ 0.00
Comisiones pendientes de aplicar	\$ 0.00
Compras no aplicadas	\$ 0.00
TOTAL	\$ 0.00
Resumen de comisiones	
Cheques girados	0
Cheques girados sin comisión	0
Cheques girados con comisión	0
Importe de la comisión	\$ 0.00
Por cheques devueltos	\$ 0.00
Otras comisiones	\$ 6.00

ENLACE GLOBAL PM S/INTERESES
 (Saldo inicial de \$1,541.27)

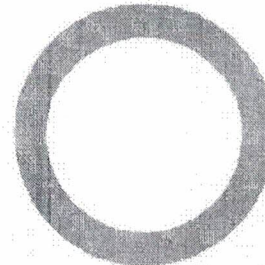

DEPOSITOS	\$ 0.00
RETROS	\$ 0.00
COMISIONES	\$ 6.00
OTROS CARGOS	\$ 0.96
SALDO FINAL	\$ 1,534.31

Línea Directa para su empresa:

Ciudad de México: (55) 5140 5640 | Monterrey: (81) 8156 9640 | Guadalajara: (33) 3669 9040 | Resto del país: 800 - DIRECTA (3473282) | Visita nuestra página: www.banorte.com
 Banco Mercantil del Norte S.A. Inscripción de Banca Múltiple. Grupo Financiero Banorte, Av. Revolución No. 3000, Colonia La Primavera C.P. 64830, Municipio Monterrey, Nuevo León - RFC: BMN930709927

DETALLE DE MOVIMIENTOS (PESOS) ▼				
Enlace Global Pm S/Intereses				
FECHA	DESCRIPCIÓN / ESTABLECIMIENTO	MONTO DEL DEPÓSITO	MONTO DEL RETIRO	SALDO
30-NOV-23	SALDO ANTERIOR			1,541.27
14-DIC-23	Comisión x Internet 1412236 Transferencias Tercero Banorte 1212104261 293813		3.00 ✓	1,538.27
14-DIC-23	IVA Com x Internet 1412236 Transferencias Tercero Banorte 1212104261 293813		0.48 ✓	1,537.79
27-DIC-23	Comisión x Internet 2712233 Transferencias Tercero Banorte 1172499427 293813		3.00 ✓	1,534.79
27-DIC-23	IVA Com x Internet 2712233 Transferencias Tercero Banorte 1172499427 293813		0.48 ✓	1,534.31

OTROS ▼	
Informe de Depósitos en efectivo (IDE) mayores a \$15,000 pesos	
Mes:	DICIEMBRE de 2023
Excedentes de depósitos	\$ 1,782.16
Tipo de Cambio	\$ 16.9220
Resumen por cliente del ejercicio 2023	
Monto de excedente de depósitos	\$ 232,654.26

*Los depósitos en efectivo presentados en el presente Informe son aquellos que exceden la cantidad de \$15,000 (Quince mil pesos 00/100) de forma acumulada en todas las cuentas bajo titularidad del cliente dentro de un mes calendario.

Advertencia: Incumplir sus obligaciones le puede generar comisiones.
El presente estado de cuenta no es un comprobante fiscal.

La fecha de corte coincide con la fecha de terminación del periodo que se señala en el presente estado de cuenta. Las operaciones efectuadas durante los días no laborales o después de la hora de corte de fin de día serán consideradas en nuestra contabilidad como realizadas en el siguiente día hábil bancario. Usted dispone de 90 días después de la fecha de corte para objetar la información contenida en su estado de cuenta, de no hacerlo se asumirá su conformidad al respecto.

Cuando no reciba su estado de cuenta durante los 20 días siguientes de la fecha de corte, y no haya dado instrucciones para que no se le envíe, favor de solicitarlo en su sucursal.

En el caso de avisos de modificaciones al contrato de adhesión, recuerde que, si así lo decide, tiene derecho a solicitar la cancelación de su cuenta dentro de los 30 días naturales posteriores a la notificación recibida, sin responsabilidad alguna a su cargo cubriendo, en su caso, los adeudos que se hayan generado a la fecha.

Aviso de privacidad

Ponemos a su disposición el Aviso de Privacidad en www.banorte.com en el entendido de que su información será tratada con sujeción a los fines establecidos en el referido Aviso de Privacidad.

Consultas, Reclamaciones, y Aclaraciones

Banco Mercantil del Norte S.A. Institución de Banca Múltiple, Grupo Financiero Banorte recibe las consultas, reclamaciones o aclaraciones, a través de su Unidad Especializada de Atención a Usuarios (UNE), ubicada en Av. Paseo de la Reforma 195 Piso 1, Colonia Cuauhtémoc, C.P. 06500, Alcaldía Cuauhtémoc, Ciudad de México, Correo electrónico: une@banorte.com, o al Teléfono: 800 627 2292 así como en cualquiera de sus sucursales. En el caso de no obtener una respuesta satisfactoria o en el caso de requerir consultar y/o comparar información sobre comisiones podrá acudir a la Comisión Nacional para la Protección y Defensa de los Usuarios de Servicios Financieros www.condusef.gob.mx con número telefónico de atención en la Ciudad de México (55) 5340 0999 y desde el interior de la República el 800 999 8080.

Referencia de Abreviaturas

ABO	Abono	COM	Comisión	EDO	Estado	O/B	Otro Banco
ATM	Cajero Automático	CONS	Consulta	I.S.R	Impuesto Sobre la Renta	PZO	Plazo
BTE	Banorte	CPA	Compra	I.V.A	Impuesto al Valor Agregado	R.F.C	Registro Federal de Contribuyentes
CAM	Cámara de compensación	CTA	Cuenta	INT	Interés (es)	REV	Reverso
CAP	Capital	DEP	Deposito	INTBC	interbancaria	S.B.C	Saldo salvo Buen Cobro
CHIQ/CHQ	Cheque	DEV	Devolución	INV	Inversión	VEN	Ventanilla
CLABE	Clave Bancaria Estandarizada	DISP	Disposición/Dispersion	LIQ	Liquidación (Pago)		

Línea Directa para su empresa:

Ciudad de México: (55) 5140 5640 | Monterrey: (81) 8156 9640 | Guadalajara: (33) 3669 9040 | Resto del país: 800 - DIRECTA (3473282) | Visita nuestra página: www.banorte.com
Banco Mercantil del Norte S.A. Institución de Banca Múltiple Grupo Financiero Banorte, Av. Revolución No. 3000, Colonia La Primavera, C.P. 4830, Municipio Monterrey, Nuevo León. RFC: BMN930209927



Los productos anteriormente descritos se encuentran protegidos por el Instituto para la Protección del Ahorro Bancario (IPAB) hasta por un monto equivalente a 400,000 UDI por cliente, por Institución. Lo anterior de conformidad con las disposiciones legales que regulan a dicho Instituto. Vista la página www.ipab.org.mx.

COMPROBANTE FISCAL DIGITAL

1131441645 - ENLACE GLOBAL PM S/INTERESES

Folio Fiscal: 0788059B-43F6-4EE9-A5CA-68CC26CC98EF

No de Serie del Certificado del SAT: 00001000000507237013

No de Serie del Certificado del Emisor: 00001000000504876057

Fecha y hora de certificación: 2024-01-01T13:59:57

Lugar y fecha de elaboración: 64830 2023-12-31

Forma de pago: 03-Transferencia electrónica de fondos

Sello Digital del CFDI:

qWdyUDfOqfSj3VGACDFzNLIe+4K3vxLzbMEUuMWwMTIghO65F4/owBrOKfd21J5i3k6GdEsFCJIXA6jHX71Os1C42xoUT6Ciu18BEYil4ICTK4b
xKYVCSzwQlh0F4eXIY+Bi2Gc2dLzFtm6gffBSQ8nrUxWrVsaUHR+uh3L5734colD2Nfcs+780Pbx01afuo9qATlh7FxpBO3l/mzsiOj1qYvQEtEw
o4W7zDyMtDZYLui+BTyPUsoP6kDp5Ct6Cl+X/+0cDEY9cUId+PcvdmQh6W5NBpool0NrqkwGJLYb9eLrJ44IBBYQ16xpWxXgDdvPieWzjum1
gqghYoQ==

Sello del SAT:

ZJxsRhxzBUeBjDhIm3TCNLE9oBXDx+JdD8d55zmhn2TNTSV9u7CW0do435P5UeIfU+aP8mfbqcE4J5gykYk2vbE0+r9zg3F/DauZpAZ75ItCtIz
peGaUU1QCdR1Hf5h2xweMwTsgvEAbtrAflnmvNRN85Fnk+YUUnkC8qIbWHKSH+6ZQFSqrvPuKuBwh7Ccj2cwXs9rEGTUptbkdgz0Lp6aiZQ
z6MF4r03XARNX0QxkG+Xss0dgaOdwYXukDkxIokmrVuOhtAfzZvrQ006BYb+Syy3F2VJJYDCeGN481eFNJOLK7Q+NCQP3W7OzLVTrnOCIS
aZgjOIP0//d/Eg==



Cadena original del complemento de certificación:

||1.1|0788059B-43F6-4EE9-A5CA-68CC26CC98EF|2024-01-01T13:59:57|DCD090706E42||qWdyUDfOqfSj3VGACDFzNLIe+4K3vxLzbMEUuMWwMTIghO65F4/owBrOKfd21J5i3k6GdEsFCJIXA6jHX71Os1C42xoUT6Ciu18BEYil4ICTK4bXKYVCSzwQlh0F4eXIY+Bi2Gc2dLzFtm6gffBSQ8nrUxWrVsaUHR+uh3L5734colD2Nfcs+780Pbx01afuo9qATlh7FxpBO3l/mzsiOj1qYvQEtEwo4W7zDyMtDZYLui+BTyPUsoP6kDp5Ct6Cl+X/+0cDEY9cUId+PcvdmQh6W5NBpool0NrqkwGJLYb9eLrJ44IBBYQ16xpWxXgDdvPieWzjum1gqghYoQ==|00001000000507237013||

Versión CFDI: 4.0

Importe Total: SEIS PESOS 96/100 M.N.

Unidad de Medida: E48-Unidad de servicio

Método de Pago: PUE-Pago en una sola exhibición

Lugar de Expedición: 64830

Régimen Fiscal: 601-General de Ley Personas Morales

Código Postal del Receptor: 35590

Régimen Fiscal del Receptor: 601-General de Ley Personas Morales

Uso del CFDI: G03-Gastos en general

Este documento es una representación impresa de un CFDI

Línea Directa para su empresa:

Ciudad de México: (55) 5140 5640 | Monterrey: (81) 8156 9640 | Guadalajara: (33) 3669 9040 | Resto del país: 800 - DIRECTA (3473282) | Visita nuestra página: www.banorte.com
Banco Mercantil del Norte S.A. Institución de Banca Múltiple Grupo Financiero Banorte, Av. Revolución No. 3000, Colonia La Primavera C.H. 64830, Municipio Monterrey
Nuevo León. RFC: B6N930209927



H. AYUNTAMIENTO DEL MUNICIPIO DE SAN PEDRO DEL GALLO, DGO.
ESTADO DE DURANGO

Auxiliares de Cuentas del 01/dic./2023 al 31/dic./2023

Con saldo y/o movimientos. (De la cuenta: 1112-07-21-00-001 a la 1112-07-21-00-001)
Cuentas de Registro

Usu: supervisor
Rep: rptAuxiliarCuentas

Fecha y hora de Impresión: 15/feb./2024 06:23 p. m.

Cuenta	Nombre de la Cuenta					Saldo Inicial	Movimientos del Periodo			
	Poliza	Fecha	Beneficiario	No. Factura	Cheque / Folio		Concepto	Cargos	Abonos	Saldos
1112-07-21-00-001						Cta. 645	\$1,565.63	\$0.00	\$31.32	\$1,534.31
C00587	31/12/2023	BANCO MERCANTIL DEL	EDO CTA	0		GP Directo 416 BANCO MERCANTIL DEL NORTE SA, Pago: 390 (COMISIONES B	\$0.00	\$31.32	\$1,534.31	
						Total :	1,565.63	0.00	31.32	1,534.31



San Pedro del Gallo, Durango, a 22 de Febrero de 2024.

L.A Y M.F. DIANA GABRIELA GAITAN GARZA
AUDITORA SUPERIOR DEL ESTADO DE DURANGO.

PRESENTE:

Po medio de la presente le envié un cordial saludo, deseándole éxito en sus actividades diarias.

Hacemos entrega de los estados financieros y conciliaciones correspondientes al mes de diciembre de 2023, del Municipio de San Pedro del Gallo, Dgo. Los cuales solo contienen firma por parte de Presidencia Municipal y Tesorería, faltando la forma de la Sindico Municipal que por razones desconocidas se niega a firmar.

Solicitamos nos sean aceptados los documentos para poder finalizar el proceso de entrega del informe correspondiente al mes de diciembre 2023 y poder continuar con la entrega de información de los meses siguientes.

Quedo ante usted, para cualquier duda o comentario.

C.P. SALVADOR CARRASCO BENÍTEZ PARDO
PRESIDENTE MUNICIPAL



CONCILIACIÓN BANCARIA

H. AYUNTAMIENTO DE SAN PEDRO DEL GALLO, DGO.

Banco: BANCO MERCANTIL DEL NORTE, S.A.

Sucursal: 0184

No. Cta. 1172499986

Conciliación Bancaria correspondiente al mes de : DICIEMBRE 2023

Saldo del Estado de Cuenta Bancario al 31 de DICIEMBRE de 2023

\$ 1,488.16

Mas: Depósitos no acreditados por el banco.

FECHA	CONCEPTO	IMPORTE
-------	----------	---------

Menos: Cheques expedidos y no cobrados

0.00

FECHA	NUMERO	BENEFICIARIO	CONCEPTO	IMPORTE
-------	--------	--------------	----------	---------

Mas: Cargos del Banco no correspondidos.

\$ -

FECHA	CONCEPTO	IMPORTE
-------	----------	---------

\$ -

Menos: Créditos del banco no correspondidos.

FECHA	CONCEPTO	IMPORTE
-------	----------	---------

\$ -

Saldo en libros al 31 de DICIEMBRE de 2023

\$ 1,488.16



C. P. SAENZ PABLO SAENZ PARDO
PRESIDENTE MUNICIPAL



C. MARIA CANDELARIA TORRES RIVAS
TESORERO MUNICIPAL



C. MARIA CANDELARIA TORRES RIVAS
TESORERIA MUNICIPAL

PARTICIPACIONES 2022
 MUNICIPIO DE SAN PEDRO DEL GALLO DGO
 CALLE AVE PORVENIR SN

CENTRO
 SAN PEDRO DEL GALLO DGO. C.P. 35590
 SUCURSAL: 0184 DURANGO 20 DE NOVIEMBRE
 TIPO DE ENVÍO: CORREO



NO. DE CLIENTE: 27396509
 RFC: TMU800901G8

DATOS DE SUCURSAL:
 PLAZA: 9986 PLAZA DURANGO
 DIRECCIÓN: 20 DE NOVIEMBRE ESQ CON REGATO 0000 CENTRO
 TELÉFONO: 8170251

INFORMACION DEL PERIODO

Periodo Del 01/Diciembre/2023 al 31/Diciembre/2023

Fecha de corte 31/Diciembre/2023

Moneda PESOS

RESUMEN INTEGRAL

Producto	No. de Cuenta	CLABE	Saldo anterior	Saldo al corte
ENLACE GLOBAL PM S/INTERESES	1172499986	072 190 01172499986 1	\$446.60	\$1,488.16
TOTAL			\$446.60	\$1,488.16

DETALLE
ENLACE GLOBAL PM S/INT.

Resumen del periodo	
Saldo inicial del periodo	\$ 446.60
+ Total de depósitos	\$ 1,041.56
- Total de retiros	\$ 0.00
+ Intereses Netos Ganados	\$ 0.00
Total de comisiones Cobradas / Pagadas	\$ 0.00
IVA sobre comisiones (16%)	\$ 0.00
Intereses Cobrados / Pagados	\$ 0.00
Saldo actual	\$ 1,488.16
Saldo disponible al día*	\$ 1,488.16
Saldo Promedio	
Saldo promedio mínimo	\$ 0.00
En el Periodo 01 Dic al 31 Dic:	\$ 547.40
Días que comprende el periodo	31
Totales devengados	
Tasa Bruta Anual	0.00%
Interés Tasa Bruta Anual	\$ 0.00
Retención de ISR	\$ 0.00
INTERESES NETOS GANADOS	\$ 0.00
Saldo no disponible al día	
Depósitos de Cheques S.B.C.	\$ 0.00
Ret. Garantía Líquida	\$ 0.00
Comisiones pendientes de aplicar	\$ 0.00
Compras no aplicadas	\$ 0.00
TOTAL	\$ 0.00
Resumen de comisiones	
Cheques girados	0
Cheques girados sin comisión	0
Cheques girados con comisión	0
Importe de la comisión	\$ 0.00
Por cheques devueltos	\$ 0.00
Otras comisiones	\$ 0.00

ENLACE GLOBAL PM S/INTERESES

(Saldo inicial de \$446.60)

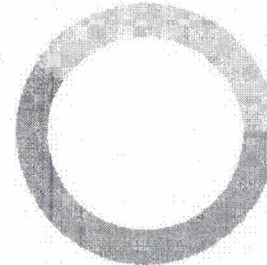

DEPOSITOS	\$1,041.56
RETIROS	\$0.00
COMISIONES	\$0.00
OTROS CARGOS	\$0.00
SALDO FINAL	\$1,488.16

Línea Directa para su empresa:

Ciudad de México: (55) 5140 5640 | Monterrey: (81) 8156 9540 | Guadalajara: (33) 3669 9040 | Resto del país: 800 - DIRECTA (3473282) | Visita nuestra página: www.banorte.com
 Banco Internacional del Norte S.A. Institución de Banca Múltiple Grupo Financiero Banorte, Av. Revolución No. 3000, Colonia La Primavera CP 64810, Municipio Monterrey, Nuevo León. RFC: BMN030209927

DETALLE DE MOVIMIENTOS (PESOS) ▼				
Enlace Global Pmi S/Intereses				
FECHA	DESCRIPCIÓN / ESTABLECIMIENTO	MONTO DEL DEPÓSITO	MONTO DEL RETIRO	SALDO
30-NOV-23	SALDO ANTERIOR			446.60
29-DIC-23	DEFECTIVO	1,041.56		1,488.16

OTROS ▼	
Informe de Depósitos en efectivo (IDE) mayores a \$15,000 pesos	
Mes:	DICIEMBRE de 2023
Excedentes de depósitos	\$ 1,782.16
Tipo de Cambio	\$ 16.9220
Resumen por cliente del ejercicio 2023	
Monto de excedente de depósitos	\$ 232,654.20

*Los depósitos en efectivo presentados en el presente informe son aquellos que exceden la cantidad de \$15,000 (Quince mil pesos 00/100) de forma acumulada en todas las cuentas bajo titularidad del cliente dentro de un mes calendario.

Advertencia: Incumplir sus obligaciones le puede generar comisiones.
El presente estado de cuenta no es un comprobante fiscal.

La fecha de corte coincide con la fecha de terminación del periodo que se señala en el presente estado de cuenta. Las operaciones efectuadas durante los días no laborales o después de la hora de corte de fin de día serán consideradas en nuestra contabilidad como realizadas en el siguiente día hábil bancario. Usted dispone de 90 días después de la fecha de corte para objetar la información contenida en su estado de cuenta, de no hacerlo se asumirá su conformidad al respecto.

Cuando no reciba su estado de cuenta durante los 20 días siguientes de la fecha de corte, y no haya dado instrucciones para que no se le envíe, favor de solicitarlo en su sucursal.

En el caso de avisos de modificaciones al contrato de adhesión, recuerde que, si así lo decide, tiene derecho a solicitar la cancelación de su cuenta dentro de los 30 días naturales posteriores a la notificación recibida, sin responsabilidad alguna a su cargo cubriendo, en su caso, los adeudos que se hayan generado a la fecha.

Aviso de privacidad

Ponemos a su disposición el Aviso de Privacidad en www.banorte.com en el entendido de que su información será tratada con sujeción a los fines establecidos en el referido Aviso de Privacidad.

Consultas, Reclamaciones, y Aclaraciones

Banco Mercantil del Norte S.A. Institución de Banca Múltiple, Grupo Financiero Banorte recibe las consultas, reclamaciones o aclaraciones, a través de su Unidad Especializada de Atención a Usuarios (UNE), ubicada en Av. Paseo de la Reforma 195 Piso 1, Colonia Cuauhtémoc, C.P. 06500, Alcaldía Cuauhtémoc, Ciudad de México, Correo electrónico: una@banorte.com, o al Teléfono: 800 627 2292 así como en cualquiera de sus sucursales. En el caso de no obtener una respuesta satisfactoria o en el caso de requerir consultar y/o comparar información sobre comisiones podrá acudir a la Comisión Nacional para la Protección y Defensa de los Usuarios de Servicios Financieros www.condusef.gob.mx con número telefónico de atención en la Ciudad de México (55) 5340 0999 y desde el interior de la República el 800 999 8080.

Referencia de Abreviaturas

ABO	Abono	COM	Comisión	EDO	Estado	O/B	Otro Banca
ATM	Cajero Automático	CONS	Consulta	I.S.R	Impuesto Sobre la Renta	PZO	Plazo
BTE	Banorte	CPA	Compra	I.V.A	Impuesto al Valor Agregado	R.F.C	Registro Federal de Causantes
CAM	Cámara de compensación	CTA	Cuenta	INT	Interés (es)	REV	Reverso
CAP	Capital	DEP	Depósito	INTBC	interbancaria	S.B.C	Saldo salvo Buen Cubro
CHEQ/CHQ	Cheque	DEV	Devolución	INV	Inversión	VEN	Ventanilla
CLABE	Clave Bancaria Estandarizada	DISP	Dispos. con Dispersion	LIQ	Liquidación (Pago)		



Los productos anteriormente descritos se encuentran protegidos por el Instituto para la Protección del Ahorro Bancario (IPAB) hasta por un monto equivalente a 400,000 UDI por cliente, por institución. Lo anterior de conformidad con las disposiciones legales que regulan a dicho Instituto. Vista la página www.ipab.org.mx.

Línea Directa para su empresa:

Ciudad de México: (55) 5140 5640 | Monterrey: (81) 8156 9640 | Guadalajara: (33) 3669 9040 | Resto del país: 800 - DIRECTA (3473282) | Visita nuestra página: www.banorte.com
Banco Mercantil del Norte S.A. Institución de Banca Múltiple Grupo Financiero Banorte, Av. Revolución No. 3000, Colonia La Primavera C.P. 64830, Municipio Monterrey, Nuevo León, RFC: BMN930210927



H. AYUNTAMIENTO DEL MUNICIPIO DE SAN PEDRO DEL GALLO, DGO.
ESTADO DE DURANGO

Auxiliares de Cuentas del 01/dic./2023 al 31/dic./2023

Con saldo y/o movimientos. (De la cuenta: 1112-07-22-00-001 a la 1112-07-22-00-001)
Cuentas de Registro

Fecha y 15/feb./2024

hora de Impresión 06:32 p. m.

Usu: supervisor
Rep: rptAuxiliarCuentas

Cuenta		Nombre de la Cuenta				Saldo Inicial	Movimientos del Periodo		
Poliza	Fecha	Beneficiario	No. Factura	Cheque / Folio	Concepto		Cargos	Abonos	Saldos
1112-07-22-00-001					Cla. 986	\$446.60	\$1,041.56	\$0.00	\$1,488.16
100268	29/12/2023				REINTEGRO		\$1,041.56	\$0.00	\$1,488.16
Total :						446.60	1,041.56	0.00	1,488.16



San Pedro del Gallo, Durango, a 22 de Febrero de 2024.

L.A Y M.F. DIANA GABRIELA GAITAN GARZA
AUDITORA SUPERIOR DEL ESTADO DE DURANGO.

PRESENTE:

Po medio de la presente le envié un cordial saludo, deseándole éxito en sus actividades diarias.

Hacemos entrega de los estados financieros y conciliaciones correspondientes al mes de diciembre de 2023, del Municipio de San Pedro del Gallo, Dgo. Los cuales solo contienen firma por parte de Presidencia Municipal y Tesorería, faltando la forma de la Sindico Municipal que por razones desconocidas se niega a firmar.

Solicitamos nos sean aceptados los documentos para poder finalizar el proceso de entrega del informe correspondiente al mes de diciembre 2023 y poder continuar con la entrega de información de los meses siguientes.

Quedo ante usted, para cualquier duda o comentario.

ATENTAMENTE

2022 - 2025
C.P. SALVADOR CARRASCO BENÍTEZ PARDO
PRESIDENTE MUNICIPAL



CONCILIACIÓN BANCARIA

H. AYUNTAMIENTO DE SAN PEDRO DEL GALLO, DGO.

Banco: BANCO MERCANTIL DEL NORTE, S.A.

Sucursal: 0184

No. Cta. 1172501058

Conciliación Bancaria correspondiente al mes de : DICIEMBRE 2023

Saldo del Estado de Cuenta Bancario al 31 de DICIEMBRE de 2023

\$ 138,856.33

Mas: Depósitos no acreditados por el banco.

FECHA	CONCEPTO	IMPORTE
-------	----------	---------

Menos: Cheques expedidos y no cobrados

0.00

FECHA	NUMERO	BENEFICIARIO	CONCEPTO	IMPORTE
-------	--------	--------------	----------	---------

Mas: Cargos del Banco no correspondidos.

\$ -

FECHA	CONCEPTO	IMPORTE
-------	----------	---------

Menos: Créditos del banco no correspondidos.

\$ -

FECHA	CONCEPTO	IMPORTE
-------	----------	---------

\$ -

Saldo en libros al 31 de DICIEMBRE de 2023

\$ 138,856.33

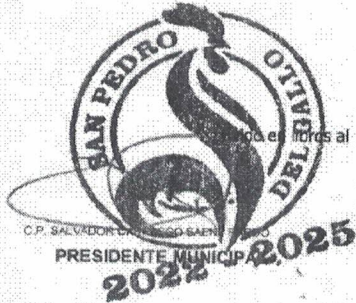

FONDO DESTINADO PARA LAUDOS LABORALES
MUNICIPIO DE SAN PEDRO DEL GALLO DGO
CALLE AVE PORVENIR SN

CEN'RO
SAN PEDRO DEL GALLO DGO. C.P. 35590
SUCURSAL: 0184 DURANGO 20 DE NOVIEMBRE
TIPO DE ENVIO: CORREO



NO. DE CLIENTE: 27396509
RFC: TMU800901IG8

DATOS DE SUCURSAL:
PLAZA: 9986 PLAZA DURANGO
DIRECCIÓN: 20 DE NOVIEMBRE ESQ CON REGATO 0000 CENTRO
TELÉFONO: 8170251

INFORMACION DEL PERIODO

Periodo	Del 01/Diciembre/2023 al 31/Diciembre/2023
Fecha de corte	31/Diciembre/2023
Moneda	PESOS

RESUMEN INTEGRAL

Producto	No. de Cuenta	CLABE	Saldo anterior	Saldo al corte
ENLACE GLOBAL PM S/INTERESES	1172501058	072 190.01172501058.7	\$117,287.33	\$138,856.33
TOTAL			\$117,287.33	\$138,856.33

DETALLE ENLACE GLOBAL PM S/INT.

Resumen del periodo	
Saldo inicial del periodo	\$ 117,287.33
+ Total de depósitos	\$ 21,569.00
- Total de retiros	\$ 0.00
+ Intereses Netos Ganados	\$ 0.00
Total de comisiones Cobradas / Pagadas	\$ 0.00
IVA sobre comisiones (16%)	\$ 0.00
- Intereses Cobrados / Pagados	\$ 0.00
Saldo actual	\$ 138,856.33
Saldo disponible al día*	\$ 138,856.33

Saldo Promedio	
Saldo promedio mínimo	\$ 0.00
En el Periodo 01 Dic al 31 Dic:	\$ 130,553.10
Días que comprende el periodo	31

Intereses devengados	
Tasa Bruta Anual	0.00%
Interés Tasa Bruta Anual	\$ 0.00
Retención de ISR	\$ 0.00
INTERESES NETOS GANADOS	\$ 0.00

Saldo no disponible al día	
Depósitos de Cheques S.B.C.	\$ 0.00
Ret. Garantía Líquida	\$ 0.00
Comisiones pendientes de aplicar	\$ 0.00
Compras no aplicadas	\$ 0.00
TOTAL	\$ 0.00

Resumen de comisiones	
Cheques girados	0
Cheques girados sin comisión	0
Cheques girados con comisión	0
Importe de la comisión	\$ 0.00
Por cheques devueltos	\$ 0.00
Otras comisiones	\$ 0.00

ENLACE GLOBAL PM S/INTERESES
(Saldo Inicial de \$117,287.33)

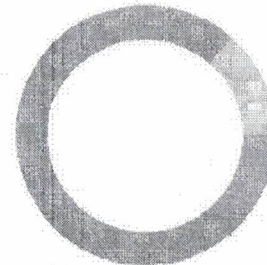

DEPOSITOS	\$21,569.00
RETIROS	\$0.00
COMISIONES	\$0.00
OTROS CARGOS	\$0.00
SALDO FINAL	\$138,856.33

Línea Directa para su empresa:

Ciudad de México: (55) 5140 5640 | Monterrey: (81) 8156 9640 | Guadalajara: (33) 3669 9040 | Resto del país: 800 - DIRECTA (3473282) | Visita nuestra página: www.banorte.com
Banca Mercantil del Norte S.A. Inscripción de Banca Multiple Grupo Financiero Banorte, Av. Revolución No. 3000, Colonia La Primavera C. P. 64830, Municipio Monterrey, Nuevo León - RFC: BMN930209927

DETALLE DE MOVIMIENTOS (PESOS) ▾				
Enlace Global Pin S/Intereses				
FECHA	DESCRIPCIÓN / ESTABLECIMIENTO	MONTO DEL DEPOSITO	MONTO DEL RETIRO	SALDO
30-NOV-23	SALDO ANTERIOR			117,287.33
01-DIC-23	DEPOSITO DE CUENTA PROPIA 0000112233, DE LA CUENTA 1212104261 1% fondo laudos noviembre 2023	11,669.00	✓	128,956.33
27-DIC-23	DEPOSITO DE CUENTA PROPIA 0000271223, DE LA CUENTA 1212104261 1% fondo laudos diciembre 2023	9,900.00	✓	138,856.33
OTROS ▾				
Informe de Depósitos en efectivo (IDE) mayores a \$15,000 pesos				
Mes:				DICIEMBRE de 2023
Excedentes de depósitos				\$ 1,782.16
Tipo de Cambio				\$ 16.9220
Resumen por cliente del ejercicio 2023				
Monto de excedente de depósitos				\$ 232,654.20

*Los depósitos en efectivo presentados en el presente informe son aquellos que exceden la cantidad de \$15,000 (Quince mil pesos 00/100) de forma acumulada en todas las cuentas bajo titularidad del cliente dentro de un mes calendario.

**Advertencia: Incumplir sus obligaciones le puede generar comisiones.
El presente estado de cuenta no es un comprobante fiscal.**

La fecha de corte coincide con la fecha de terminación del periodo que se señala en el presente estado de cuenta. Las operaciones efectuadas durante los días no laborales o después de la hora de corte de fin de día serán consideradas en nuestra contabilidad como realizadas en el siguiente día hábil bancario. Usted dispone de 90 días después de la fecha de corte para objetar la información contenida en su estado de cuenta, de no hacerlo se asumirá su conformidad al respecto.

Cuando no reciba su estado de cuenta durante los 20 días siguientes de la fecha de corte, y no haya dado instrucciones para que no se le envíe, favor de solicitarlo en su sucursal.

En el caso de avisos de modificaciones al contrato de adhesión, recuerde que, si así lo decide, tiene derecho a solicitar la cancelación de su cuenta dentro de los 30 días naturales posteriores a la notificación recibida, sin responsabilidad alguna a su cargo cubriendo, en su caso, los adeudos que se hayan generado a la fecha.

Aviso de privacidad

Ponemos a su disposición el Aviso de Privacidad en www.banorte.com en el entendido de que su información será tratada con sujeción a los fines establecidos en el referido Aviso de Privacidad.

Consultas, Reclamaciones, y Aclaraciones

Banco Mercantil del Norte S.A. Institución de Banca Múltiple, Grupo Financiero Banorte recibe las consultas, reclamaciones o aclaraciones, a través de su Unidad Especializada de Atención a Usuarios (UNE), ubicada en Av. Paseo de la Reforma 195 Piso 1, Colonia Cuauhtémoc, C.P. 06500, Alcaldía Cuauhtémoc, Ciudad de México, Correo electrónico: une@banorte.com, o al Teléfono: **800 627 2292** así como en cualquiera de sus sucursales. En el caso de no obtener una respuesta satisfactoria o en el caso de requerir consultar y/o comparar información sobre comisiones podrá acudir a la Comisión Nacional para la Protección y Defensa de los Usuarios de Servicios Financieros www.condusef.gob.mx con número telefónico de atención en la Ciudad de México (55) 5340 0999 y desde el interior de la República el **800 999 8080**.

Referencia de Abreviaturas

ABO	Abono	COM	Comisión	EDO	Estado	D/B	Otro banco
AIM	Cajero Automático	CONS	Consulta	I.S.R	Impuesto Sobre la Renta	PZO	Plazo
BTE	Banorte	CPA	Compra	I.V.A	Impuesto al Valor Agregado	R.F.C	Registro Federal de Causantes
CAM	Cámara de compensación	CTA	Cuenta	INT	Interés(es)	REV	Reverso
CAP	Capital	DEP	Depósito	INTBC	Interbancaria	S.B.C	Saldo salvo Buen Cobro
CHEQ/CHQ	Cheque	DEV	Devolución	INV	Inversión	VEN	Ventanilla
CLABE	Clave Bancaria Estandarizada	DISP	Disposición/Dispersión	LIO	Liquidación (Pago)		

Línea Directa para su empresa:

Ciudad de México: (55) 5140 5640 | Monterrey: (81) 8156 9640 | Guadalajara: (33) 3669 9040 | Resto del país: 800 - DIRECTA (3473282) | Visita nuestra página: www.banorte.com
 Banco Mercantil del Norte S.A. Institución de Banca Múltiple Grupo Financiero Banorte, Av. Revolución No. 3000, Colonia La Primavera C.P.64810, Municipio Monterrey
 Nuevo León: RFC: 66MN930209927



Los productos anteriormente descritos se encuentran protegidos por el Instituto para la Protección del Ahorro Bancario (IPAB) hasta por un monto equivalente a 400,000 UDI por cliente, por institución. Lo anterior de conformidad con las disposiciones legales que regulan a dicho Instituto. Vista la página www.ipab.org.mx

Línea Directa para su empresa:

Ciudad de México: (55) 5140 5640 | Monterrey: (81) 8156 9640 | Guadalajara: (33) 3669 9040 | Resto del país: 800 - DIRECTA (3473282) | Visita nuestra página: www.banorte.com
Banco Mercantil del Norte S.A. Institución de Banca Múltiple Grupo Financiero Banorte, Av. Revolución No. 3000, Colonia La Primavera, CP 64830, Municipio Monterrey
Nuevo León - RFC: BMNS80209927



H. AYUNTAMIENTO DEL MUNICIPIO DE SAN PEDRO DEL GALLO, DGO.
ESTADO DE DURANGO

Auxiliares de Cuentas del 01/dic./2023 al 31/dic./2023

Con saldo y/o movimientos. (De la cuenta: 1112-07-22-00-002 a la 1112-07-22-00-002)
Cuentas de Registro

Fecha y 14/Feb./2024

hora de Impresión 02:03 p. m.

Cuenta	Nombre de la Cuenta				Saldo Inicial	Movimientos del Periodo				
	Poliza	Fecha	Beneficiario	No. Factura		Cheque/Folio	Concepto	Cargos	Abonos	Saldos
1112-07-22-00-002					Cta.058		\$117,287.33	\$21,569.00	\$0.00	\$138,856.33
	D00074	01/12/2023				TRASPASO DE FONDO LAUDOS LABORALES NOVIEMBRE PARTICIPACIONES	\$11,669.00	\$0.00	\$0.00	\$128,956.33
	D00075	27/12/2023				TRASPASO DE FONDO LAUDOS LABORALES DICIEMBRE PARTICIPACIONES	\$9,900.00	\$0.00	\$0.00	\$138,856.33
					Total :	117,287.33	21,569.00	0.00	0.00	138,856.33



San Pedro del Gallo, Durango, a 22 de Febrero de 2024.

L.A Y M.F. DIANA GABRIELA GAITAN GARZA
AUDITORA SUPERIOR DEL ESTADO DE DURANGO.

PRESENTE:

Po medio de la presente le envié un cordial saludo, deseándole éxito en sus actividades diarias.

Hacemos entrega de los estados financieros y conciliaciones correspondientes al mes de diciembre de 2023, del Municipio de San Pedro del Gallo, Dgo. Los cuales solo contienen firma por parte de Presidencia Municipal y Tesorería, faltando la forma de la Sindico Municipal que por razones desconocidas se niega a firmar.

Solicitamos nos sean aceptados los documentos para poder finalizar el proceso de entrega del informe correspondiente al mes de diciembre 2023 y poder continuar con la entrega de información de los meses siguientes.

Quedo ante usted, para cualquier duda o comentario.

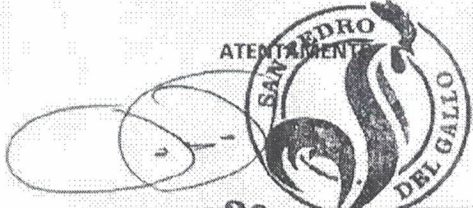
ATENTAMENTE

2022 2025
C.P. SALVADOR CARRASCO BENÍTEZ PARDO
PRESIDENTE MUNICIPAL



CONCILIACIÓN BANCARIA

H. AYUNTAMIENTO DE SAN PEDRO DEL GALLO, DGO.

Banco: BANCO MERCANTIL DEL NORTE, S.A.

Sucursal: 0184

No. Cta. 1212104261

Conciliación Bancaria correspondiente al mes de : DICIEMBRE 2023

Saldo del Estado de Cuenta Bancario al 31 de DICIEMBRE de 2023

\$ 501,909.37

Mas: Depósitos no acreditados por el banco.

FECHA	CONCEPTO	IMPORTE
-------	----------	---------

0.00

Menos: Cheques expedidos y no cobrados

FECHA	NUMERO	BENEFICIARIO	CONCEPTO	IMPORTE
29/12/2023	235	GARCIA ARREOLA JOSE LUIS	COMBUSTIBLE	\$ 12,962.30
29/12/2023	236	PANTOJA AVILA RUFINA	ARTICULOS	\$ 9,980.00
29/12/2023	238	PASIVO NOMINA ADMIN ANTERIOR	NOMINA	\$ 52,337.20
29/12/2023	239	PAGO DE GASTOS	GASTOS	\$ 33,040.53
29/12/2023	240	PAGO DE GAS	GAS	\$ 1,973.70
29/12/2023	241	APOYO A PERSONAS	APOYO	\$ 32,000.00

\$ 142,293.73

Mas: Cargos del Banco no correspondidos.

FECHA	CONCEPTO	IMPORTE
-------	----------	---------

\$ -

Menos: Créditos del banco no correspondidos.

FECHA	CONCEPTO	IMPORTE
-------	----------	---------

0.00

\$ -

Saldo en Dólares al 31 de DICIEMBRE de 2023

\$ 359,615.64



PARTICIPACIONES 2023
 MUNICIPIO DE SAN PEDRO DEL GALLO DGO
 CALLE AVE PORVENIR SN
 CENTRO
 SAN PEDRO DEL GALLO DGO. C.P. 35590
 SUCURSAL: 0184 DURANGO 20 DE NOVIEMBRE
 TIPO DE ENVÍO: CORREO



NO. DE CLIENTE: 27396509
 RFC: TMU80090168

DATOS DE SUCURSAL:
 PLAZA: 9986 PLAZA DURANGO
 DIRECCIÓN: 20 DE NOVIEMBRE ESQ CON REGATO 0000 CENTRO
 TELÉFONO: 8170251

INFORMACIÓN DEL PERIODO

Periodo	Del 01/Diciembre/2023 al 31/Diciembre/2023
Fecha de corte	31/Diciembre/2023
Moneda	PESOS

RESUMEN INTEGRAL

Producto	No. de Cuenta	CLABE	Saldo anterior	Saldo al corte
ENLACE GLOBAL PM S/INTERESES	1212104261	072 190 01212104261 1	\$1,093,865.76	\$501,909.37
TOTAL			\$1,093,865.76	\$501,909.37

DETALLE ENLACE GLOBAL PM S/INT. ▼

Resumen del periodo	
Saldo inicial del periodo	\$ 1,093,865.76
+ Total de depósitos	\$ 1,889,990.40
- Total de retiros	\$ 2,480,693.99
+ Intereses Netos Ganados	\$ 0.00
- Total de comisiones Cobradas / Pagadas	\$ 1,080.00
- IVA sobre comisiones (16%)	\$ 172.80
- Intereses Cobrados / Pagados	\$ 0.00
Saldo actual	\$ 501,909.37
Saldo disponible al día*	\$ 501,909.37
Saldo promedio	
Saldo promedio mínimo	\$ 0.00
En el Periodo 01 Dic al 31 Dic:	\$ 291,276.77
Días que comprende el periodo	31
Intereses devengados	
Tasa Bruta Anual	0.00%
Interés Tasa Bruta Anual	\$ 0.00
Retención de ISR	\$ 0.00
INTERESES NETOS GANADOS	\$ 0.00
Saldo no disponible al día	
Depósitos de Cheques S.B.C.	\$ 0.00
Ret. Garantía Líquida	\$ 0.00
Comisiones pendientes de aplicar	\$ 0.00
Compras no aplicadas	\$ 0.00
TOTAL	\$ 0.00
Resumen de comisiones	
Cheques girados	29
Cheques girados sin comisión	29
Cheques girados con comisión	0
Importe de la comisión	\$ 0.00
Por cheques devueltos	\$ 990.00
Otras comisiones	\$ 90.00

ENLACE GLOBAL PM S/INTERESES
 (Saldo inicial de \$1,093,865.76)

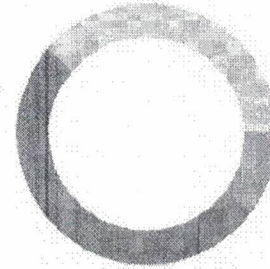

DEPOSITOS	\$1,889,990.40
RETIROS	\$2,480,693.99
COMISIONES	\$1,080.00
OTROS CARGOS	\$172.80
SALDO FINAL	\$501,909.37

Línea Directa para su empresa:

Ciudad de México: (55) 5140 5640 | Monterrey: (81) 8156 9640 | Guadalajara: (33) 3669 9040 | Resto del país: 800 - DIRECTA (3473282) | Visita nuestra página: www.banorte.com
 Banco Mercantil del Norte S.A. Institución de Banca Múltiple Grupo Financiero Banorte, Av. Revolución No. 3000, Colonia La Primavera C.P.64830, Municipio San Mateo
 Nuevo León, RFC: BMN930209927

DETALLE DE MOVIMIENTOS (PESOS) ▼				
Enlace Global PM 5/Intereses				
FECHA	DESCRIPCIÓN / ESTABLECIMIENTO	MONTO DEL DEPOSITO	MONTO DEL RETIRO	SALDO
30-NOV-23	SALDO ANTERIOR			1,093,865.76
01-DIC-23	COMPRA ORDEN DE PAGO SPEI 0011223 ==REFERENCIA CTA/CLABE: 014190220007011914, BEM SPEI BCO:014 BENEF:CENTRO DE CAPACITACION PARA LA (DATO NO VERIF POR ESTA INST), FACTURA PUE 12 SERVICIOS OCTUBRE 2023 CVE RASTREO: 8846APR1202312012688607173 RFC: CCC 1609151W7 IVA: 00000000000.00 SANTANDER HORA LIQ: 10:36:28		38,396.00 ✓	1,055,469.76
01-DIC-23	COMISION ORDEN DE PAGO SPEI REFERENCIA: 0011223		5.00 ✓	1,055,464.76
01-DIC-23	I.V.A. ORDEN DE PAGO SPEI REFERENCIA: 0011223		0.80 ✓	1,055,463.96
01-DIC-23	COMPRA ORDEN DE PAGO SPEI 0112232 ==REFERENCIA CTA/CLABE: 014190220007011914, BEM SPEI BCO:014 BENEF:CENTRO DE CAPACITACION PARA LA (DATO NO VERIF POR ESTA INST), FACTURA PUE 13 SERVICIOS NOVIEMBRE 2023 CVE RASTREO: 8846APR1202312012688623296 RFC: CCC 1609151W7 IVA: 00000000000.00 SANTANDER HORA LIQ: 10:40:53		38,396.00 ✓	1,017,067.96
01-DIC-23	COMISION ORDEN DE PAGO SPEI REFERENCIA: 0112232		5.00 ✓	1,017,062.96
01-DIC-23	I.V.A. ORDEN DE PAGO SPEI REFERENCIA: 0112232		0.80 ✓	1,017,062.16
01-DIC-23	TRASPASO A CUENTA PROPIA 0000112233 IVA: 00000000.00, A LA CUENTA 1172501058 1% Fondo laudos noviembre 2023 AL R.F.C. TMUBD0901IG8		11,669.00 ✓	1,005,393.16
01-DIC-23	CHEQUE PAGADO 0000201		69,160.00 ✓	936,233.16
01-DIC-23	CHEQUE PAGADO 0000203		206,764.00 ✓	729,469.16
04-DIC-23	COMPRA ORDEN DE PAGO SPEI 0041223 ==REFERENCIA CTA/CLABE: 012190001959297683, BEM SPEI BCO:012 BENEF:MIGUEL ANGEL TALAMANTES GOME (DATO NO VERIF POR ESTA INST), ASIMILADOS CONTADOR NOVIEMBRE 2023 CVE RASTREO: 8846APR1202312042695135178 RFC: TAGM700108943 IVA: 00000000000.00 BBVA BANCOMER HORA LIQ: 09:27:24		27,600.00 ✓	701,869.16
04-DIC-23	COMISION ORDEN DE PAGO SPEI REFERENCIA: 0041223		5.00 ✓	701,864.16
04-DIC-23	I.V.A. ORDEN DE PAGO SPEI REFERENCIA: 0041223		0.80 ✓	701,863.36
04-DIC-23	CHEQUE PAGADO 0000213		345,779.00 ✓	356,084.36
04-DIC-23	CHEQUE PAGADO 0000205		28,884.00 ✓	327,200.36
04-DIC-23	CHEQUE PAGADO 0000214		3,849.92 ✓	323,350.44
04-DIC-23	CHEQUE PAGADO 0000206		6,380.00 ✓	316,970.44
04-DIC-23	CHEQUE PAGADO 0000207		10,857.52 ✓	306,112.92
04-DIC-23	CHEQUE PAGADO 0000210		6,995.00 ✓	299,117.92
04-DIC-23	CHEQUE PAGADO 0000209		50,000.00 ✓	249,117.92
04-DIC-23	CHEQUE PAGADO 0000212		11,745.93 ✓	237,371.99
04-DIC-23	COMPRA ORDEN DE PAGO SPEI 0412232 ==REFERENCIA CTA/CLABE: 030060900035612146, BEM SPEI BCO:030 BENEF:MARCO ANTONIO GONZALEZ VALLE (DATO NO VERIF POR ESTA INST), ABONO FACTURA A14 ESTIMACION 3 AUDITORIO CVE RASTREO: 8846APR1202312042695838940 RFC: GOVM8707171US IVA: 00000000000.00 BA. IO HORA LIQ: 13:21:26		100,000.00 ✓	137,371.99
04-DIC-23	COMISION ORDEN DE PAGO SPEI REFERENCIA: 0412232		5.00 ✓	137,366.99
04-DIC-23	I.V.A. ORDEN DE PAGO SPEI REFERENCIA: 0412232		0.80 ✓	137,366.19
05-DIC-23	CHEQUE CAMARA 0000211 CEPR8802121SA		71,000.00 ✓	66,366.19
06-DIC-23	CHEQUE CAMARA 0000204 HIRIS5122971		29,000.00 ✓	37,366.19
07-DIC-23	CHEQUE PAGADO 0000218		4,000.00 ✓	33,366.19
07-DIC-23	CHEQUE PAGADO 0000217		3,613.67 ✓	29,752.52
07-DIC-23	CHEQUE PAGADO 0000215		6,494.01 ✓	23,258.51
07-DIC-23	CHEQUE PAGADO 0000216		4,320.77 ✓	18,937.74
14-DIC-23	DEPOSITO DE CUENTA PROPIA 0000141223, DE LA CUENTA 1212110299 PRESTAMO DE FINANZAS DEL ESTAD	900,000.00 ✓		918,937.74
14-DIC-23	CHEQUE DE CAJA		156,918.80 ✓	762,018.94
14-DIC-23	CHEQUE DE CAJA		166,000.00 ✓	596,018.94
14-DIC-23	COMPRA ORDEN DE PAGO SPEI 1412234 ==REFERENCIA CTA/CLABE: 012914002018521679, BEM SPEI BCO:012 BENEF:CFE Subministrador de Servicios (DATO NO VERIF POR ESTA INST), 03C2781524AA03011232 CVE RASTREO: 8846APR2202312142720328426 RFC: CSS160330CP7 IVA: 00000000000.00 BBVA BANCOMER HORA LIQ: 18:45:45		384.24 ✓	595,634.70
14-DIC-23	COMISION ORDEN DE PAGO SPEI REFERENCIA: 1412234		5.00 ✓	595,629.70
14-DIC-23	I.V.A. ORDEN DE PAGO SPEI REFERENCIA: 1412234		0.80 ✓	595,628.90
14-DIC-23	COMPRA ORDEN DE PAGO SPEI 1412235 ==REFERENCIA CTA/CLABE: 044060205030388234, BEM SPEI BCO:044 BENEF:CESAR HORACIO ORTIZ OVALI (DATO NO VERIF POR ESTA INST), FACTURA A 302 DISEÑOS DIGITALES Y PUBLIC CVE RASTREO: 8846APR2202312142721351900 RFC: DIO C610610SKO IVA: 00000000000.00 SCOTIABANK HORA LIQ: 18:58:30		8,990.00 ✓	586,638.90

Línea Directa para su empresa:

 Ciudad de México: (55) 5140 5640 | Monterrey: (81) 8156 9640 | Guadalajara: (33) 3669 9040 | Resto del país: 800 - DIRECTA (3473282) | Visita nuestra página: www.banorte.com
 Banco Mercantil del Norte S.A. Institución de Banca Múltiple Grupo Financiero Banorte, Av. Revolución No. 3000, Colonia La Primavera C.P. 04830, Municipio Monterrey
 Nuevo León. RFC BBN030209927

DETALLE DE MOVIMIENTOS (PESOS) (CONTINUACION) ▼				
Enlace Global Pm S/Intereses				
FECHA	DESCRIPCIÓN / ESTABLECIMIENTO	MONTO DEL DEPOSITO	MONTO DEL RETIRO	SALDO
14-DIC-23	COMISION ORDEN DE PAGO SPEI REFERENCIA: 1412235		5.00 ✓	586,633.90
14-DIC-23	I.V.A. ORDEN DE PAGO SPEI REFERENCIA: 1412235		0.80 ✓	586,633.10
14-DIC-23	TRASPASO A CUENTA DE TERCEROS 0001412236 IVA:00000000.00, A LA CUENTA: 0194331867 PINTURA PARA BOULEVARD SALIDA A SAN LUIS AL R.F.C. PLL8708215R1		2,930.10 ✓	583,703.00
14-DIC-23	COMPRA ORDEN DE PAGO SPEI 1412236 ==REFERENCIA CTA/CLABE: 044060205031150623, BEM SPEI BCO:044 BENEF:MELISSA GUADALUPE GARCIA ANAY (DATO NO VERIF POR ESTA INST), FACTURA M16 FOTOGRAFIA Y VIDEO VISITA 60 CVE RASTREO: 8846APR1202312142720389752 RFC: GAAM961211344 IVA: 000000000000.00 SCOTIABANK HORA LIQ: 19:11:04		7,540.00 ✓	576,163.00
14-DIC-23	COMISION ORDEN DE PAGO SPEI REFERENCIA: 1412236		5.00 ✓	576,158.00
14-DIC-23	I.V.A. ORDEN DE PAGO SPEI REFERENCIA: 1412236		0.80 ✓	576,157.20
14-DIC-23	COMPRA ORDEN DE PAGO SPEI 1412237 ==REFERENCIA CTA/CLABE: 00206012570085356, BEM SPEI BCO:002 BENEF:MARISELVA SAENZ PANUC (DATO NO VERIF POR ESTA INST), FACTURA B6051 MADERA ELABORAR NACIMIENTO CVE RASTREO: 8846APR2202312142720404923 RFC: SAPM641116J9 IVA: 000000000000.00 BANAMEX HORA LIQ: 19:15:27		10,249.32 ✓	565,907.88
14-DIC-23	COMISION ORDEN DE PAGO SPEI REFERENCIA: 1412237		5.00 ✓	565,902.88
14-DIC-23	I.V.A. ORDEN DE PAGO SPEI REFERENCIA: 1412237		0.80 ✓	565,902.08
14-DIC-23	COMPRA ORDEN DE PAGO SPEI 1412238 ==REFERENCIA CTA/CLABE: 002060425700584148, BEM SPEI BCO:002 BENEF:JOSE LUIS NAVA RAMIRE (DATO NO VERIF POR ESTA INST), FACTURA A1608 IMPRESION DE LONAS 7X4 MTS CVE RASTREO: 8846APR1702312142720417994 RFC: NARL660923LQ0 IVA: 000000000000.00 BANAMEX HORA LIQ: 19:19:30		7,980.80 ✓	557,921.28
14-DIC-23	COMISION ORDEN DE PAGO SPEI REFERENCIA: 1412238		5.00 ✓	557,916.28
14-DIC-23	I.V.A. ORDEN DE PAGO SPEI REFERENCIA: 1412238		0.80 ✓	557,915.48
14-DIC-23	COMPRA ORDEN DE PAGO SPEI 1412239 ==REFERENCIA CTA/CLABE: 127060013430382428, BEM SPEI BCO:127 BENEF:OSCAR EDUARDO JRBV VAN DER ELS (DATO NO VERIF POR ESTA INST), FACTURA U126 ACTUALIZACION Y CARGA DE AIR CVE RASTREO: 8846APR1202312142720435541 RFC: UKD0771018EMA IVA: 000000000000.00 AZTECA HORA LIQ: 19:25:16		3,480.00 ✓	554,435.48
14-DIC-23	COMISION ORDEN DE PAGO SPEI REFERENCIA: 1412239		5.00 ✓	554,430.48
14-DIC-23	I.V.A. ORDEN DE PAGO SPEI REFERENCIA: 1412239		0.80 ✓	554,429.68
15-DIC-23	COMPRA ORDEN DE PAGO SPEI 0151223 ==REFERENCIA CTA/CLABE: 012190001959297683, BEM SPEI BCO:012 BENEF:MIGUEL ANGEL TALAMANTES GOME (DATO NO VERIF POR ESTA INST), ASIMILADOS CONTADOR AGOSTO 2023 CVE RASTREO: 8846APR1202312152721863930 RFC: TAGM700108943 IVA: 000000000000.00 BBVA BANCOMER HORA LIQ: 10:30:45		27,600.00 ✓	526,829.68
15-DIC-23	COMISION ORDEN DE PAGO SPEI REFERENCIA: 0151223		5.00 ✓	526,824.68
15-DIC-23	I.V.A. ORDEN DE PAGO SPEI REFERENCIA: 0151223		0.80 ✓	526,823.88
15-DIC-23	COMPRA ORDEN DE PAGO SPEI 1512232 ==REFERENCIA CTA/CLABE: 012190001959297683, BEM SPEI BCO:012 BENEF:MIGUEL ANGEL TALAMANTES GOME (DATO NO VERIF POR ESTA INST), ASIMILADOS CONTADOR DICIEMBRE 2023 CVE RASTREO: 8846APR2202312152721897934 RFC: TAGM700108943 IVA: 000000000000.00 BBVA BANCOMER HORA LIQ: 10:30:33		27,600.00 ✓	499,223.88
15-DIC-23	COMISION ORDEN DE PAGO SPEI REFERENCIA: 1512232		5.00 ✓	499,218.88
15-DIC-23	I.V.A. ORDEN DE PAGO SPEI REFERENCIA: 1512232		0.80 ✓	499,218.08
15-DIC-23	20231215400140BETO000450649210 SPEI RECIBO, BCO:0014 SANTANDER HR LIQ: 14:06:04 DEL CLIENTE GOBIERNO DEL ESTADO DE DURANGO DE LA CLABE 014190655095705302 CON RFC GED620101652 CONCEPTO: INGRESOS IEPS GASOLINAS DICIEMBRE 2023 REFERENCIA: 5004125 CVE RAST: 20231215400140BETO000450649210	9,392.00 ✓		508,610.08
15-DIC-23	COMPRA ORDEN DE PAGO SPEI 1512232 ==REFERENCIA CTA/CLABE: 002060101126796428, BEM SPEI BCO:002 BENEF:Luis Alejandro Villegas Flore (DATO NO VERIF POR ESTA INST), 20 PLAYERAS CON ESTAMPADOS CARRERA GUADA CVE RASTREO: 8846APR1202312152723265986 RFC: VIFL891017LX4 IVA: 000000000000.00 BANAMEX HORA LIQ: 14:53:49		8,120.00 ✓	500,490.08
15-DIC-23	COMISION ORDEN DE PAGO SPEI REFERENCIA: 1512232		5.00 ✓	500,485.08
15-DIC-23	I.V.A. ORDEN DE PAGO SPEI REFERENCIA: 1512232		0.80 ✓	500,484.28
19-DIC-23	CHEQUE PAGADO 0000226		4,300.00 ✓	495,984.28
19-DIC-23	CHEQUE PAGADO 0000225		17,698.67 ✓	478,285.61
19-DIC-23	CHEQUE PAGADO 0000221		72,184.00 ✓	406,101.61
19-DIC-23	CHEQUE PAGADO 0000227		3,481.24 ✓	402,620.37
19-DIC-23	CHEQUE PAGADO 0000220		13,050.00 ✓	389,570.37
19-DIC-23	CHEQUE PAGADO 0000229		71,966.69 ✓	317,603.68
19-DIC-23	CHEQUE PAGADO 0000219		5,927.26 ✓	311,676.42

Línea Directa para su empresa:

Ciudad de México: (55) 5140 5640 | Monterrey: (81) 8156 9640 | Guadalajara: (33) 3669 9040 | Resto del país: 800 - DIRECTA (3473282) | Visita nuestra página: www.banorte.com
 Banco Banorte Financiera S.A. Institución de Banca Multiple Grupo Financiero Banorte, S.C. Av. Independencia No. 3000, Colonia La Panamericana C.P. 44830, Municipio Monterrey, Nuevo León. RFC: BBN930209527

DETALLE DE MOVIMIENTOS (PESOS) (CONTINUACIÓN) ▼				
Enlace Global Pm S/Intereses				
FECHA	DESCRIPCIÓN / ESTABLECIMIENTO	MONTO DEL DEPOSITO	MONTO DEL RETIRO	SALDO
19-DIC-23	CHEQUE PAGADO 0000224		24,735.06 ✓	286,941.36
19-DIC-23	CHEQUE PAGADO 0000222		22,500.00 ✓	264,441.36
19-DIC-23	COMPRA ORDEN DE PAGO SPEI 0191223 =REFERENCIA CTA/CLABE: 044060205027497691, BEM SPEI BCO:044 BENEJ:JAIME GUERRERO ALVARAD (DATO NO VERIF POR ESTA INST), FACTURA J9022 FUMIGACION EN DIF MUNICIPAL CVE RASTREO: 8846APR1202312192733367727 RFC: GUAJ6205011YA IVA: 00000000000.00 SCDIIBANK HORA LIQ: 16:01:14		5,220.00 ✓	259,221.36
19-DIC-23	COMISION ORDEN DE PAGO SPEI REFERENCIA: 0191223		5.00 ✓	259,216.36
19-DIC-23	I.V.A. ORDEN DE PAGO SPEI REFERENCIA: 0191223		0.80 ✓	259,215.56
19-DIC-23	COMPRA ORDEN DE PAGO SPEI 1912232 =REFERENCIA CTA/CLABE: 030060900035612146, BEM SPEI BCO:030 BENEJ:MARCO ANTONIO GONZALEZ VALLE (DATO NO VERIF POR ESTA INST), FACTURA J9022 LIQUIDACION FACTURA A14 REHABILITACION S CVE RASTREO: 8846APR2202312192733400392 RFC: GOVMB707171US IVA: 00000000000.00 BAJIO HORA LIQ: 16:08:51		95,579.96 ✓	163,635.60
19-DIC-23	COMISION ORDEN DE PAGO SPEI REFERENCIA: 1912232		5.00 ✓	163,630.60
19-DIC-23	I.V.A. ORDEN DE PAGO SPEI REFERENCIA: 1912232		0.80 ✓	163,629.80
20-DIC-23	002601002312200000471288 SPEI RECIBIDO, BCO:0012 BBVA BANCOMER HR LIQ: 13:04:46 DEL CLIENTE GOBIERNO DEL ESTADO DE DURANGO SRIA DE DE LA CLABE 012190004465337364 CON RFC GED620101652 CONCEPTO: INGRESOS FONDO ESTATAL DICIEMB REFERENCIA: 5016147 CVE RAST: 002601002312200000471288	813.00 ✓		164,442.80
20-DIC-23	002601002312200000479189 SPEI RECIBIDO, BCO:0012 BBVA BANCOMER HR LIQ: 13:15:27 DEL CLIENTE GOBIERNO DEL ESTADO DE DURANGO SRIA DE DE LA CLABE 012190004465337364 CON RFC GED620101652 CONCEPTO: INGRESOS IMPUESTO A LA VENTA F REFERENCIA: 5016179 CVE RAST: 002601002312200000479189	455.85 ✓		164,898.65
20-DIC-23	002601002312200000482114 SPEI RECIBIDO, BCO:0012 BBVA BANCOMER HR LIQ: 13:23:48 DEL CLIENTE GOBIERNO DEL ESTADO DE DURANGO SRIA DE DE LA CLABE 012190001206843764 CON RFC GED620101652 CONCEPTO: INGRESOS FEIEF DICIEMBRE 2023 REFERENCIA: 5000163 CVE RAST: 002601002312200000482114	5,744.45 ✓		170,643.10
23-DIC-23	CHEQUE CAMARA 0000230 HIRI551229711		24,360.00 ✓	146,283.10
26-DIC-23	CHEQUE PAGADO 0000232		100,000.00 ✓	46,283.10
26-DIC-23	DEV.CHQVEN. 0000231 COMISION POR DEVOLUCION DE CHEQUE EN VENTANILLA NO.CHQ:0000231 SUC:0184 IMP: 375,176.60 SDO.DIS: 46,283.10		990.00 ✓	45,293.10
26-DIC-23	IVA COM.CHQ/S/FONDOS0000231 COMISION POR DEVOLUCION DE CHEQUE EN VENTANILLA NO.CHQ:0000231 SUC:0184 IMP: 375,176.60 SDO.DIS: 46,283.10		158.40 ✓	45,134.70
26-DIC-23	20231226400140BET0000413789900 SPEI RECIBIDO, BCO:0014 SANTANDER HR LIQ: 15:09:54 DEL CLIENTE GOBIERNO DEL ESTADO DE DURANGO DE LA CLABE 014190655095705302 CON RFC GED620101652 CONCEPTO: INGRESOS ISR ENAJENACION DE BIENES INMUE REFERENCIA: 5004178 CVE RAST: 20231226400140BET0000413789900	823.26 ✓		45,957.96
27-DIC-23	20231227400140BET0000431476120 SPEI RECIBIDO, BCO:0014 SANTANDER HR LIQ: 12:55:35 DEL CLIENTE GOBIERNO DEL ESTADO DE DURANGO DE LA CLABE 014190655095705302 CON RFC GED620101652 CONCEPTO: INGRESOS PARTICIPACIONES DICIEMBRE 2023 REFERENCIA: 5004222 CVE RAST: 20231227400140BET0000431476120	972,609.20 ✓		1,018,567.16
27-DIC-23	002601002312270000470841 SPEI RECIBIDO, BCO:0012 BBVA BANCOMER HR LIQ: 12:59:31 DEL CLIENTE GOBIERNO DEL ESTADO DE DURANGO SRIA DE DE LA CLABE 012190004465337364 CON RFC GED620101652 CONCEPTO: INGRESOS IMPUESTO A LA VENTA F REFERENCIA: 5016630 CVE RAST: 002601002312270000470841	152.64 ✓		1,018,719.80
27-DIC-23	CHEQUE PAGADO 0000231		375,176.60 ✓	643,543.20
27-DIC-23	TRASPASO A CUENTA PROPIA 0000271223 IVA:00000000.00, A LA CUENTA 1172501058 1% fondo laudos diciembre 2023 AL R.F.C. TMU18009011G8		9,900.00 ✓	633,643.20
27-DIC-23	COMPRA ORDEN DE PAGO SPEI 2712232 =REFERENCIA CTA/CLABE: 4347983300243343, BEM SPEI BCO:058 BENEJ:RICARDO CERDA PAMANE (DATO NO VERIF POR ESTA INST), FACTURA 1838 POSADA 2023 PARA LOS EMPLEA CVE BASTREO: 8846APR1202312272749223348 RFC: CEP8802121SA IVA: 00000000000.00 BANREGIO HORA LIQ: 18:56:05		26,500.00 ✓	607,143.20
27-DIC-23	COMISION ORDEN DE PAGO SPEI REFERENCIA: 2712232		5.00 ✓	607,138.20
27-DIC-23	I.V.A. ORDEN DE PAGO SPEI REFERENCIA: 2712232		0.80 ✓	607,137.40
27-DIC-23	TRASPASO A CUENTA PROPIA 0002712233 IVA:00000000.00, A LA CUENTA 1172499427 REPOSICION PAGO CUENTA INCCORRE AL R.F.C. TNU8009011G8		3,085.99 ✓	604,051.41
28-DIC-23	CHEQUE PAGADO 0000233		36,134.44 ✓	567,916.97

Línea Directa para su empresa:

 Ciudad de México: (55) 5140 5640 | Monterrey: (81) 8156 9640 | Guadalajara: (33) 3669 9040 | Resto del país: 800 - DIRECTA (3473282) | Visita nuestra página: www.banorte.com
 Banco Mercantil del Norte S.A. Inscripción de Banca Múltiple Grupo Financiero Banorte, Av. Revolución No. 3000, Colonia La Panajvera C.P. 4430, Municipio de Monterrey
 Nuevo León: RFC: BMN930209927

DETALLE DE MOVIMIENTOS (PESOS) (CONTINUACIÓN) ▼				
Enlace Global Pmi 5/Intereses				
FECHA	DESCRIPCIÓN / ESTABLECIMIENTO	MONTO DEL DEPOSITO	MONTO DEL RETIRO	SALDO
29-DIC-23	COMPRA ORDEN DE PAGO SPEI 0291223 = REFERENCIA CTA/CLABE: 014190220007011914, BEM SPEI BCO:014 BENEF: CENTRO DE CAPACITACION PARA LA (DATO NO VERIF POR ESTA INST), FACTURA PUE 15 SERVICIOS DICIEMBRE 2023 CVE RASTREO: 8846APP2202312292754122865 RFC: CCC 1609151W7 IVA: 00000000000.00 SANTANDER HORA LIQ: 16:18:47		38,396.00 ✓	529,520.97
29-DIC-23	COMISION ORDEN DE PAGO SPEI REFERENCIA: 0291223		5.00 ✓	529,515.97
29-DIC-23	L.V.A. ORDEN DE PAGO SPEI REFERENCIA: 0291223		0.80 ✓	529,515.17
29-DIC-23	COMPRA ORDEN DE PAGO SPEI 2912232 = REFERENCIA CTA/CLABE: 012190001959297683, BEM SPEI BCO:012 BENEF: MIGUEL ANGEL TALAMANTES GOME (DATO NO VERIF POR ESTA INST), ASIMILADOS CONTADOR DICIEMBRE 2023 EXTRA CVE RASTREO: 8846APP1202312292754146203 RFC: TAGM700108943 IVA: 00000000000.00 BBVA BANCOMER HORA LIQ: 16:24:09		27,600.00 ✓	501,915.17
29-DIC-23	COMISION ORDEN DE PAGO SPEI REFERENCIA: 2912232		5.00 ✓	501,910.17
29-DIC-23	L.V.A. ORDEN DE PAGO SPEI REFERENCIA: 2912232		0.80 ✓	501,909.37

OTROS ▼	
Informe de Depósitos en efectivo (IDE) mayores a \$15,000 pesos	
Mes:	DICIEMBRE de 2023
Excedentes de depósitos	\$ 1,782.16
Tipo de Cambio	\$ 16.9220
Resumen por cliente del ejercicio 2023	
Monto de excedente de depósitos	\$ 232,654.20

*Los depósitos en efectivo presentados en el presente informe son aquellos que exceden la cantidad de \$15,000 (Quince mil pesos 00/100) de forma acumulada en todas las cuentas bajo titularidad del cliente dentro de un mes calendario.

Advertencia: Incumplir sus obligaciones le puede generar comisiones.
El presente estado de cuenta no es un comprobante fiscal.

La fecha de corte coincide con la fecha de terminación del periodo que se señala en el presente estado de cuenta. Las operaciones efectuadas durante los días no laborales o después de la hora de corte de fin de día serán consideradas en nuestra contabilidad como realizadas en el siguiente día hábil bancario. Usted dispone de 90 días después de la fecha de corte para objetar la información contenida en su estado de cuenta, de no hacerlo se asumirá su conformidad al respecto.

Cuando no reciba su estado de cuenta durante los 20 días siguientes de la fecha de corte, y no haya dado instrucciones para que no se le envíe, favor de solicitarlo en su sucursal.

En el caso de avisos de modificaciones al contrato de adhesión, recuerde que, si así lo decide, tiene derecho a solicitar la cancelación de su cuenta dentro de los 30 días naturales posteriores a la notificación recibida, sin responsabilidad alguna a su cargo cubriendo, en su caso, los adeudos que se hayan generado a la fecha.

Aviso de privacidad

Ponemos a su disposición el Aviso de Privacidad en www.banorte.com en el entendido de que su información será tratada con sujeción a los fines establecidos en el referido Aviso de Privacidad.

Consultas, Reclamaciones, y Aclaraciones

Banco Mercantil del Norte S.A. Institución de Banca Múltiple, Grupo Financiero Banorte recibe las consultas, reclamaciones o aclaraciones, a través de su Unidad Especializada de Atención a Usuarios (UNE), ubicada en Av. Paseo de la Reforma 195 Piso 1, Colonia Cuauhtémoc, C.P. 06500, Alcaldía Cuauhtémoc, Ciudad de México, Correo electrónico: une@banorte.com, o al Teléfono: **800 627 2292** así como en cualquiera de sus sucursales. En el caso de no obtener una respuesta satisfactoria o en el caso de requerir consultar y/o comparar información sobre comisiones podrá acudir a la Comisión Nacional para la Protección y Defensa de los Usuarios de Servicios Financieros www.condusef.gob.mx con número telefónico de atención en la Ciudad de México (55) **5340 0999** y desde el interior de la República el **800 999 8080**.

Línea Directa para su empresa:

Ciudad de México: (55) 5140 5640 | Monterrey: (81) 8156 9640 | Guadalajara: (33) 3669 9040 | Resto del país: 800 - DIRECTA (3473282) | Visita nuestra página: www.banorte.com
Banco Mercantil del Norte S.A. Institución de Banca Múltiple Grupo Financiero Banorte, Av. Revolución No. 3000, Colonia La Fontañera C.P. 64830, Municipio Monterrey
Nuevo León. RFC: BMNS30209927

Referencia de Abreviaturas

ARO	Ahoro	COM	Comisión	EDO	Estado	O/B	Otro Banco
ATM	Cajero Automático	CONS	Consulta	I.S.R	Impuesto Sobre la Renta	PZO	Plazo
BTE	Banorte	CPA	Compra	I.V.A	Impuesto al Valor Agregado	R.F.C	Registro Federal de Causantes
CAM	Cámara de compensación	CTA	Cuenta	INT	Interés (es)	REV	Reverso
CAP	Capital	DEP	Depósito	INTBC	Interbancaria	S.B.C	Saldo salvo Buen Cobro
CHEQ/CHQ	Cheque	DEV	Devolución	INV	Inversión	VEN	Ventanilla
CLABE	Clave Bancaria Estandarizada	DISP	Disposición/Dispersion	LIQ	Liquidación (Pago)		



Los productos anteriormente descritos se encuentran protegidos por el Instituto para la Protección del Ahorro Bancario (IPAB) hasta por un monto equivalente a 400,000 UDI por cliente, por Institución. Lo anterior de conformidad con las disposiciones legales que regulan a dicho Instituto. Vista la página www.ipab.org.mx

COMPROBANTE FISCAL DIGITAL

121210A261 - ENLACE GLOBAL PM 5/INTERESES

Folio Fiscal: 512690A8-EFF9-4C05-897A-29FBFBECBB24

No de Serie del Certificado del SAT: 00001000000507237013

No de Serie del Certificado del Emisor: 00001000000504876057

Fecha y hora de certificación: 2024-01-01T16:17:47

Lugar y fecha de elaboración: 64830 2023-12-31

Forma de pago: 03-Transferencia electrónica de fondos

Sello Digital del CFDI:

FvzjrKQ2TaA89bBhW/pDb6+hDegdmD+q9QEG1B4UxkjpCShfyC4HJBSdHsZ1Jc3meefd/PBrT0xxtizo2B0ENW5+XCHRSM9z5LnOXvinnw06fb4u+EHvUsW7u4Xl1dZe7RkEa1Dtylbr4yOKB4mle4VietFsMdJWBHF6MFJH7n+WHzcg6mWn5JyWCw/vrpg3Y/aC8r6ZXDm9uaEjWbqJtTPuOrIN22FeagoCGfeBpFal5yiXOglylI33G5E65XJLrY2VjeC/67oqdGdxNW082z0Bw6eS60Ze6EPQ+ZrvrGHbSqi1FegpHfyEHKq461Q0cm5BNwrKFI+o2YHggw==

Sello del SAT:

F/LOtC1dhxrceNUyR8zMHfP4v2Nj/Qhs7yJVp3/VOBSSEJ0w8rmtpiElu8bbX26vpLeK4qh9Pylcm71ghvJ/nWQgJ7yRaGKJFQkhDmEZNLZJ+dii17+ZeeZk0+D/IPvN3VTkDvq6P/06vQp0cqCjg9D0MfpjQL3/uMt0ni02zFWiO+niUdGOWajUCXpShQqLiIwXJLin2qEGVReJrImSAhVCD/qg2REkfA/RermOyMwpMKAu78V+10fABzpG+VeMZKrk2wKEZbqVc6x8XP0D6ZQZKtPn2T3nTRNLN4Z3/Kt6WgrJrOcr+k1s6+35mI+ws+IpmuM1p8+T/TRCEQ==



Cadena original del complemento de certificación:

||1.1|512690A8-EFF9-4C05-897A-29FBFBECBB24|2024-01-01T16:17:47|DCD090706E42||FvzjrKQ2TaA89bBhW/pDb6+hDegdmD+q9QEG1B4UxkjpCShfyC4HJBSdHsZ1Jc3meefd/PBrT0xxtizo2B0ENW5+XCHRSM9z5LnOXvinnw06fb4u+EHvUsW7u4Xl1dZe7RkEa1Dtylbr4yOKB4mle4VietFsMdJWBHF6MFJH7n+WHzcg6mWn5JyWCw/vrpg3Y/aC8r6ZXDm9uaEjWbqJtTPuOrIN22FeagoCGfeBpFal5yiXOglylI33G5E65XJLrY2VjeC/67oqdGdxNW082z0Bw6eS60Ze6EPQ+ZrvrGHbSqi1FegpHfyEHKq461Q0cm5BNwrKFI+o2YHggw==|00001000000507237013|

Versión CFDI: 4.0

Importe Total: UN MIL DOSCIENTOS CINCUENTA Y DOS PESOS 80/100 M.N.

Unidad de Medida: E48-Unidad de servicio

Método de Pago: PUE-Pago en una sola exhibición

Lugar de Expedición: 64830

Régimen Fiscal: 601-General de Ley Personas Morales

Código Postal del Receptor: 35590

Régimen Fiscal del Receptor: 603-Personas Morales con Fines no Lucrativos

Uso del CFDI: G03-Gastos en general

Este documento es una representación impresa de un CFDI

Línea Directa para su empresa:

Ciudad de México: (55) 5140 5640 | Monterrey: (81) 8156 9640 | Guadalajara: (33) 3669 9040 | Resto del país: 800 - DIRECTA (3473282) | Visita nuestra página: www.banorte.com
 Banco Mercantil del Norte S.A. Institución de Banca Múltiple Grupo Financiero Banorte, S.C. República No. 3000, Colonia La Primavera C.P. 64830, Municipio Monterrey, Nuevo León. RFC: 561930209927



H. AYUNTAMIENTO DEL MUNICIPIO DE SAN PEDRO DEL GALLO, DGO. ESTADO DE DURANGO

Auxiliares de Cuentas del 01/dic./2023 al 31/dic./2023

Con saldo y/o movimientos. (De la cuenta: 1112-07-23-00-001 a la 1112-07-23-00-001)

Cuentas de Registro

Fecha y 20/feb./2024

hora de Impresión 10:26 p. m.

Usr: supervisor
Rep: rptAuxiliarCuentas

Cuenta	Nombre de la Cuenta				Saldo Inicial	Movimientos del Periodo				
	Poliza	Fecha	Beneficiario	No. Factura		Cheque / Folio	Concepto	Cargos	Abonos	Saldos
1112-07-23-00-001						Cta. 261	\$1,093,865.76	\$1,889,990.40	\$2,624,240.52	\$359,615.64
D00074	01/12/2023					TRASPASO DE FONDO LAUDOS LABORALES NOVIEMBRE PARTICIPACIONES	\$0.00	\$11,669.00	\$1,082,196.76	
C00572	01/12/2023	EMPLEADOS			213	GP Folio: 110 (PAGO DE PASIVO NOMINA DEL MES DE NOVIEMBRE. GP Folio: 1	\$0.00	\$345,779.00	\$736,417.76	
C00595	01/12/2023	VARIOS			203	GP Folio: 117 (APOYO A PERSONAS DE ESCASOS RECURSOS. GP Folio: 117)	\$0.00	\$206,764.00	\$529,653.76	
C00596	01/12/2023	VARIOS			203	Cancelación GP Folio: 117 (APOYO A PERSONAS DE ESCASOS RECURSOS. Car	\$0.00	-\$206,764.00	\$736,417.76	
C00597	01/12/2023	VARIOS			203	GP Folio: 118 (APOYO A PERSONAS DE ESCASOS RECURSOS. GP Folio: 118)	\$0.00	\$206,764.00	\$529,653.76	
C00615	01/12/2023	SEGOVIA AVILA RITA	C79FC		201	GP SEGOVIA AVILA RITA, Folio Pago: 405 (PAGO SUMINISTRO DE COMBUSTIB	\$0.00	\$69,160.00	\$460,493.76	
C00615	01/12/2023	SEGOVIA AVILA RITA	C79FC		201	CH-202 CANCELADO (PAGO SUMINISTRO DE COMBUSTIBLE. GP SEGOVIA AV	\$0.00	\$0.00	\$460,493.76	
C00616	01/12/2023	CENTRO DE CAPACITAC	EA49D		0	GP CENTRO DE CAPACITACION PARA LA CULTURA DE LA TRANSPARENCIA,	\$0.00	\$38,396.00	\$422,097.76	
C00617	01/12/2023	CENTRO DE CAPACITAC	28F92		0	GP CENTRO DE CAPACITACION PARA LA CULTURA DE LA TRANSPARENCIA,	\$0.00	\$38,396.00	\$383,701.76	
C00618	01/12/2023	HIDROGO ROCHA INOCI	18B0B		204	GP HIDROGO ROCHA INOCENTE, Folio Pago: 408 (PAGO PIROTECNIA PARA C	\$0.00	\$29,000.00	\$354,701.76	
C00619	01/12/2023	HINOJOSA MEDRANO SJ	431DE		205	GP HINOJOSA MEDRANO SAYDA DENNISSE, Folio Pago: 409 (PAGO LUMINAF	\$0.00	\$28,884.00	\$325,817.76	
C00620	01/12/2023	REYES GORDILLO JUAN	C86C3		205	GP REYES GORDILLO JUAN MIGUEL, Folio Pago: 410 (PAGO SONIDO PARA VA	\$0.00	\$6,380.00	\$319,437.76	
C00621	01/12/2023	VARIOS (REPOSICION TI	VARIOS		207	GP VARIOS (REPOSICION TESORERIA), Folio Pago: 411 (PAGO DE GASTOS VA	\$0.00	\$10,857.52	\$308,580.24	
C00621	01/12/2023	VARIOS (REPOSICION TI	VARIOS		207	CH-208 CANCELADO (PAGO DE GASTOS VARIOS. GP VARIOS (REPOSICION T	\$0.00	\$0.00	\$308,580.24	
C00622	01/12/2023	HERNANDEZ HERRERA	1		209	GP HERNANDEZ HERRERA JOSE DOUGLAS, Folio Pago: 412 (PAGO COMPRA	\$0.00	\$50,000.00	\$258,580.24	
C00623	01/12/2023	GOBIERNO DEL ESTADC	83C8F		210	GP GOBIERNO DEL ESTADO DE DURANGO, Folio Pago: 413 (PAGO CAMBIO D	\$0.00	\$6,995.00	\$251,585.24	
C00624	01/12/2023	CERDA PAMANES RICAF	13D10		211	GP CERDA PAMANES RICARDO, Folio Pago: 414 (PAGO SERVICIO DE BANQUE	\$0.00	\$71,000.00	\$180,585.24	
C00625	01/12/2023	VARIOS (REPOSICION TI	VARIOS		212	GP VARIOS (REPOSICION TESORERIA), Folio Pago: 415 (PAGO DE GASTOS VA	\$0.00	\$11,745.93	\$168,839.31	
C00626	01/12/2023	RUBIO TALAMANTES MA	0B5B1		214	GP RUBIO TALAMANTES MARIA DEL CARMEN, Folio Pago: 416 (PAGO CALAVE	\$0.00	\$3,849.92	\$164,989.39	
C00627	04/12/2023	TALAMNTES GOMEZ MIC			0	GP Folio: 125 (PAGO HONORARIOS ASIMILADOS DICIEMBRE. GP Folio: 125)	\$0.00	\$27,600.00	\$137,389.39	
C00629	06/12/2023	VARIOS (REPOSICION TI	VARIOS		215	GP VARIOS (REPOSICION TESORERIA), Folio Pago: 417 (PAGO DE GASTOS VA	\$0.00	\$6,494.01	\$130,895.38	
C00630	06/12/2023	GARCIA ARREOLA JOSE	8C6E9		216	GP GARCIA ARREOLA JOSE LUIS, Folio Pago: 418 (PAGO SUMINISTRO DE CO	\$0.00	\$4,320.77	\$126,574.61	
C00631	07/12/2023	VARIOS (REPOSICION TI	VARIOS		217	GP VARIOS (REPOSICION TESORERIA), Folio Pago: 419 (PAGO DE GASTOS VA	\$0.00	\$3,613.67	\$122,960.94	
C00632	07/12/2023	HERNANDEZ URQUIZO I	E63C9		218	GP HERNANDEZ URQUIZO PORFIRIO, Folio Pago: 420 (PAGO PJBUBLICIDAD EN	\$0.00	\$4,000.00	\$118,960.94	
C00633	11/12/2023	PANTOJA AVILA RUFINA	VARIOS		219	GP PANTOJA AVILA RUFINA, Folio Pago: 421 (PAGO DE ARTICULOS DE FERRI	\$0.00	\$5,927.26	\$113,033.68	
D00073	14/12/2023					TRASPASO ENTRE CUENTAS PROPIAS PRESTAMO FINANZAS DEL ESTADO (\$900,000.00	\$0.00	\$1,013,033.68	
C00594	14/12/2023	VARIOS			48602	GP Folio: 116 (APOYO A PERSONAS DE ESCASOS RECURSOS. GP Folio: 116)	\$0.00	\$166,000.00	\$847,033.68	
C00634	14/12/2023	EMPLEADOS			4859	GP Folio: 127 (PAGO AGUINALDO A EMPLEADOS. GP Folio: 127)	\$0.00	\$156,918.80	\$690,114.88	
C00635	14/12/2023	ORTIZ OVALLE CESAR F	A246		0	GP ORTIZ OVALLE CESAR HORACIO, Folio Pago: 422 (PAGO ROTULACION, ET	\$0.00	\$8,990.00	\$681,124.88	
C00636	14/12/2023	PINTURAS Y LACAS DE I	B34AE		0	GP PINTURAS Y LACAS DE MEXICO, Folio Pago: 423 (PAGO PINTURA PARA BI	\$0.00	\$2,930.10	\$678,194.78	
C00637	14/12/2023	GARCIA ANAYA MELISSA	52268		0	GP GARCIA ANAYA MELISSA GUADALUPE, Folio Pago: 424 (PAGO FOTOGRAF	\$0.00	\$7,540.00	\$670,654.78	



H. AYUNTAMIENTO DEL MUNICIPIO DE SAN PEDRO DEL GALLO, DGO. ESTADO DE DURANGO

Auxiliares de Cuentas del 01/dic./2023 al 31/dic./2023

Con saldo y/o movimientos. (De la cuenta: 1112-07-23-00-001 a la 1112-07-23-00-001)

Fecha y 20/feb./2024

Usu: supervisor
Rep: rptAuxiliarCuentas

Cuentas de Registro

hora de Impresión 10:26 p. m.

Cuenta	Nombre de la Cuenta					Saldo Inicial	Movimientos del Periodo		
	Poliza	Fecha	Beneficiario	No. Factura	Cheque / Folio		Concepto	Cargos	Abonos
C00638	14/12/2023	SAENZ PANUCO MARISE	08214	0	GP SAENZ PANUCO MARISELVA, Folio Pago: 425 (PAGO MADERA PARA ELABO	\$0.00	\$10,249.32	\$860,405.46	
C00639	14/12/2023	NAVA RAMIREZ JOSE LL	243DA	0	GP NAVA RAMIREZ JOSE LUIS, Folio Pago: 426 (PAGO IMPRESION DE LONAS.	\$0.00	\$7,980.80	\$652,424.66	
C00640	14/12/2023	URBY VAN DER ELST OS	B91E7	0	GP URBY VAN DER ELST OSCAR EDUARDO, Folio Pago: 427 (PAGO ACTUALIZ	\$0.00	\$3,480.00	\$648,944.66	
I00257	15/12/2023		0FB02		IR:231, PARTICIPACIONES 2023 (IEPS GASOLINA Y DIESEL DICIEMBRE IR Folio	\$9,392.00	\$0.00	\$658,336.66	
C00641	15/12/2023	TALAMNTES GOMEZ MIC		0	GP Folio: 128 (PAGO HONORARIOS ASIMILADOS AGOSTO, GP Folio: 128)	\$0.00	\$27,600.00	\$630,736.66	
C00642	15/12/2023	TALAMNTES GOMEZ MIC		0	GP Folio: 129 (PAGO HONORARIOS ASIMILADOS EXTRAORDINARIO DICIEMBRI	\$0.00	\$27,600.00	\$603,136.66	
C00644	15/12/2023	VILLEGAS FLORES LUIS	ECB35	0	GP VILLEGAS FLORES LUIS ALEJANDRO, Folio Pago: 429 (PAGO DE PLAYERA	\$0.00	\$8,120.00	\$595,016.66	
C00588	18/12/2023	REYES GORDILLO JUAN	VARIOS	220	GP REYES GORDILLO JUAN MIGUEL, Folio Pago: 391 (PAGO SONIDO PARA VA	\$0.00	\$13,050.00	\$581,966.66	
C00589	18/12/2023	VARIOS		222	GP Folio: 114 (APOYO A INSTITUCIONES DE ENSEÑANZA, GP Folio: 114)	\$0.00	\$22,500.00	\$559,466.66	
C00590	18/12/2023	ORTIZ COMPEAN RUFIN	51E215	224	GP ORTIZ COMPEAN RUFINA, Folio Pago: 392 (PAGO ABARROTOS PARA COM	\$0.00	\$24,735.06	\$534,731.60	
C00590	18/12/2023	ORTIZ COMPEAN RUFIN	51E215	224	CH-223 CANCELADO (PAGO ABARROTOS PARA COMEDOR MUNICIPAL, GP O	\$0.00	\$0.00	\$534,731.60	
C00591	18/12/2023	VARIOS (REPOSICION TI	VARIOS	225	GP VARIOS (REPOSICION TESORERIA), Folio Pago: 393 (PAGO DE GASTOS VA	\$0.00	\$17,698.67	\$517,032.93	
C00592	18/12/2023	VARIOS		226	GP Folio: 115 (APOYO A INSTITUCIONES DE ENSEÑANZA, GP Folio: 115)	\$0.00	\$4,500.00	\$512,532.93	
C00593	18/12/2023	LARA VARGAS MARIA DE	7774A	227	GP LARA VARGAS MARIA DEL CARMEN, Folio Pago: 394 (PAGO ABARROTOS F	\$0.00	\$3,481.24	\$509,051.69	
C00593	18/12/2023	LARA VARGAS MARIA DE	7774A	227	CH-228 CANCELADO (PAGO ABARROTOS PARA POSADA, GP LARA VARGAS I	\$0.00	\$0.00	\$509,051.69	
C00601	18/12/2023	VARGAS DIAZ MARIA GC	VARIOS	229	GP VARGAS DIAZ MARIA GORETTI, Folio Pago: 395 (PAGO DE DULCES PARA	\$0.00	\$71,966.69	\$437,085.00	
C00601	18/12/2023	VARGAS DIAZ MARIA GC	VARIOS	229	CH-228 CANCELADO (PAGO DE DULCES PARA AGUINALDOS POSADA NAVI	\$0.00	\$0.00	\$437,085.00	
C00606	19/12/2023	GUERRERO ALVARADO	02961	0	GP GUERRERO ALVARADO JAIME, Folio Pago: 399 (PAGO FUMIGACION EN EL	\$0.00	\$5,220.00	\$431,865.00	
C00607	19/12/2023	GONZALEZ VALLES MAF		0	GP Folio: 122 (PAGO ESTIMACION TRES (FINIQUITO) DE LA OBRA REHABILIT	\$0.00	\$95,579.96	\$336,285.04	
C00628	19/12/2023	GONZALEZ VALLES MAF		4EA7E	GP Folio: 126 (PAGO ESTIMACION TRES (FINIQUITO) DE LA OBRA REHABILIT	\$0.00	\$100,000.00	\$236,285.04	
I00258	20/12/2023		C0D3F		IR:232, PARTICIPACIONES 2023 (FONDO ESTATAL DICIEMBRE IR Folio: 232)	\$813.00	\$0.00	\$237,098.04	
I00259	20/12/2023		2D4A7		IR:233, PARTICIPACIONES 2023 (IMPUESTO A LA VENTA FINAL DE BEBIDAS A	\$455.85	\$0.00	\$237,553.89	
I00260	20/12/2023		968EE		IR:234, PARTICIPACIONES 2023 (FEIEF CORRESPONDIENTE AL MES DE DICEI	\$5,744.45	\$0.00	\$243,298.34	
C00646	23/12/2023	HIDROGO ROCHA INOCI	96F4E	230	GP HIDROGO ROCHA INOCENTE, Folio Pago: 431 (PAGO PIROTECNIA PARA E	\$0.00	\$24,360.00	\$218,938.34	
I00261	26/12/2023		ISR ENAJEN.		IR:235, PARTICIPACIONES 2023 (ISR ENAJENACION DE BIENES INMUEBLES DI	\$823.26	\$0.00	\$219,761.60	
C00598	26/12/2023	VARIOS		232	GP Folio: 119 (APOYO A PERSONAS DE ESCASOS RECURSOS, GP Folio: 119)	\$0.00	\$100,000.00	\$119,761.60	
C00599	26/12/2023	VARIOS		232	Cancelación GP Folio: 119 (APOYO A PERSONAS DE ESCASOS RECURSOS, Cai	\$0.00	-\$100,000.00	\$219,761.60	
C00600	26/12/2023	VARIOS		232	GP Folio: 120 (APOYO A PERSONAS DE ESCASOS RECURSOS, GP Folio: 120)	\$0.00	\$100,000.00	\$119,761.60	
C00604	26/12/2023	EMPLEADOS		231	GP Folio: 121 (PAGO NOMINA DICIEMBRE, GP Folio: 121)	\$0.00	\$375,176.60	-\$255,415.00	
I00262	27/12/2023		D76FE		IR:236, PARTICIPACIONES 2023 (IMPUESTO A LA VENTA FINAL DE BEBIDAS A	\$152.64	\$0.00	-\$255,262.36	
I00264	27/12/2023		9FADB		IR:238, PARTICIPACIONES 2023 (RECIBO DE PARTICIPACIONES CORRESPON	\$972,609.20	\$0.00	\$717,346.84	
D00075	27/12/2023				TRASPASO DE FONDO LAUDOS LABORALES DICIEMBRE PARTICIPACIONES	\$0.00	\$9,900.00	\$707,446.84	
D00076	27/12/2023				REINTEGRO DE RECURSO POR PAGO INCORRECTO (REINTEGRO DE RECUF	\$0.00	\$3,085.99	\$704,360.85	
C00605	28/12/2023	ORTIZ COMPEAN RUFIN	AACD7	233	GP ORTIZ COMPEAN RUFINA, Folio Pago: 398 (PAGO ABARROTOS PARA COM	\$0.00	\$36,134.44	\$668,226.41	



H. AYUNTAMIENTO DEL MUNICIPIO DE SAN PEDRO DEL GALLO, DGO.
ESTADO DE DURANGO

Auxiliares de Cuentas del 01/dic./2023 al 31/dic./2023

Con saldo y/o movimientos. (De la cuenta: 1112-07-23-00-001 a la 1112-07-23-00-001)
Cuentas de Registro

Fecha y 20/feb./2024

hora de Impresión 10:26 p. m.

Usu: supervisor
Rep: rptAuxiliarCuentas

Cuenta	Poliza	Fecha	Nombre de la Cuenta		Cheque / Folio	Concepto	Saldo Inicial	Movimientos del Periodo		
			Beneficiario	No. Factura				Cargos	Abonos	Saldos
C00608	29/12/2023	CENTRO DE CAPACITAC	67EA9	0	GP CENTRO DE CAPACITACION PARA LA CULTURA DE LA TRANSPARENCIA,	\$0.00	\$38,396.00	\$629,830.41		
C00609	29/12/2023	TALAMINTES GOMEZ MIK		0	GP Folio: 123 (PAGO HONORARIOS ASIMILADOS NOVIEMBRE. GP Folio: 123)	\$0.00	\$27,600.00	\$602,230.41		
C00610	29/12/2023	GARCIA ARREOLA JOSE	9E5EA	235	GP GARCIA ARREOLA JOSE LUIS , Folio Pago: 401 (PAGO SUMINSTRO DE COI	\$0.00	\$12,962.30	\$589,268.11		
C00610	29/12/2023	GARCIA ARREOLA JOSE	9E5EA	235	CH-234 CANCELADO (PAGO SUMINSTRO DE COMBUSTIBLE. GP GARCIA ARF	\$0.00	\$0.00	\$589,268.11		
C00611	29/12/2023	PANTOJA AVILA RUFINA	VARIOS	236	GP PANTOJA AVILA RUFINA, Folio Pago: 402 (PAGO DE VARIOS ARTICULOS P	\$0.00	\$9,980.00	\$579,288.11		
C00611	29/12/2023	PANTOJA AVILA RUFINA	VARIOS	236	CH-237 CANCELADO (PAGO DE VARIOS ARTICULOS PARA MANTENIMIENTO	\$0.00	\$0.00	\$579,288.11		
E00036	29/12/2023	CARRASCO SAENZ PAR		238	ABONO A PASIVO DE NOMINA ADMINISTRACION ANTERIOR (ABONO A PASIV	\$0.00	\$52,337.20	\$526,950.91		
C00612	29/12/2023	VARIOS (REPOSICION TI	VARIOS	239	GP VARIOS (REPOSICION TESORERIA), Folio Pago: 403 (PAGO DE GASTOS VA	\$0.00	\$33,040.53	\$493,910.38		
C00613	29/12/2023	SERVIGAS DEL GUADIAI	61F68	240	GP SERVIGAS DEL GUADIANA SA DE CV, Folio Pago: 404 (PAGO DE GAS PAR	\$0.00	\$1,973.70	\$491,936.68		
C00614	29/12/2023	VARIOS		241	GP Folio: 124 (APOYO A PERSONAS DE ESCASOS RECURSOS. GP Folio: 124)	\$0.00	\$32,000.00	\$459,936.68		
C00602	31/12/2023	CERDA PAMANES RICAF	39DE3	0	GP CERDA PAMANES RICARDO, Folio Pago: 396 (PAGO ALIMENTOS PARA PO:	\$0.00	\$26,500.00	\$433,436.68		
C00643	31/12/2023	BANCO MERCANTILDEL	EDO CTA	0	GP Directo 454 BANCO MERCANTILDEL NORTE SA, Pago: 428 (COMISIONES B.	\$0.00	\$1,252.80	\$432,183.88		
C00647	31/12/2023	COMISION FEDERAL DE	VARIOS	221	GP COMISION FEDERAL DE ELECTRICIDAD , Folio Pago: 432 (PAGO ENERGIA	\$0.00	\$72,184.00	\$359,999.88		
C00647	31/12/2023	COMISION FEDERAL DE	VARIOS	221	PAGO ENERGIA ELECTRICA OCTUBRE (PAGO ENERGIA ELECTRICA OCTUBR	\$0.00	\$384.24	\$359,615.64		
Total :							1,093,865.76	1,889,990.40	2,624,240.52	359,615.64



San Pedro del Gallo, Durango, a 22 de Febrero de 2024.

L.A Y M.F. DIANA GABRIELA GAITAN GARZA
AUDITORA SUPERIOR DEL ESTADO DE DURANGO.

PRESENTE:

Po medio de la presente le envié un cordial saludo, deseándole éxito en sus actividades diarias.

Hacemos entrega de los estados financieros y conciliaciones correspondientes al mes de diciembre de 2023, del Municipio de San Pedro del Gallo, Dgo. Los cuales solo contienen firma por parte de Presidencia Municipal y Tesorería, faltando la forma de la Sindico Municipal que por razones desconocidas se niega a firmar.

Solicitamos nos sean aceptados los documentos para poder finalizar el proceso de entrega del informe correspondiente al mes de diciembre 2023 y poder continuar con la entrega de información de los meses siguientes.

Quedo ante usted, para cualquier duda o comentario.

ATENTAMENTE

2022 2025
C.P. SALVADOR CARRASCO BENÍTEZ PARDO
PRESIDENTE MUNICIPAL

H. AYUNTAMIENTO DEL MUNICIPIO DE: SAN PEDRO DEL GALLO, DGO
 ANEXO 1
 INVENTARIO ACTUALIZADO DE BIENES MUEBLES E INMUEBLES AL 31 DE DICIEMBRE DE 2023

MOBILIARIO Y EQUIPO DE ADMINISTRACIÓN (INCLUYE MUEBLES DE OFICINA Y ESTANTERÍA, EQUIPO DE CÓMPUTO Y DE TECNOLOGÍAS DE LA INFORMACIÓN)

No.	CÓDIGO	DESCRIPCIÓN	MARCA	TIPO	MODELO	COLOR	DEPARTAMENTO	ESTADO FÍSICO	TIPO DE RECURSO CON EL QUE SE ADQUIRIÓ	FECHA DE ADQUISICIÓN	COSTO DE ADQUISICIÓN	VALOR DE DESECHO	ESTIMACIÓN DE LA VIDA ÚTIL	DEPRECIACIÓN	
														AÑO 1	AÑO 2
1	CBM-5151-001	REGULADOR ESTANDAR	-	PARA GAS DOS SALIDAS	-	METALICO	CASA RIO	REGULAR	TESORERIA	NPI	100.00	1.00			
2	CBM-5151-002	CILINDRO METALICO	NPI	DE GAS	30 KG	GRIS	CASA RIO	BUENO	TESORERIA	NPI	750.00	1.00			
3	CBM-5151-003	REFRIGERADOR	ACROS	DOS PUERTAS	AT1002T	OSTION	COMEDOR MUNICIPAL	BUENO	TESORERIA	NPI	10,345.00	1.00			
4	CBM-5151-004	PROYECTOR INFOCUS	INFOCUS	PROYECTOR	-	NEGRO	CONAGUA	BUENO	TESORERIA	-	1.00	1.00			
5	CBM-5151-005	LAPTOP COMPAQ 515	COMPAQ	LAPTOP	-	NEGRO	CONAGUA	BUENO	TESORERIA	-	1.00	1.00			
6	CBM-5151-006	MULTIFUNCIONAL SAMSUNG	SAMSUNG	ProX press	MM072FD	-	CONAGUA	BUENO	TESORERIA	-	1.00	1.00			
7	CBM-5151-007	PANTALLA DE PROYECTOR	SCREMS	PANTALLA PARA PROYECTOR	-	-	CONAGUA	BUENO	TESORERIA	-	1.00	1.00			
8	CBM-5151-008	ESCRITORIO DE MADERA	NR NACIONAL	SIETE CAJONES	NPI	GRIS CON NEGRO	COPLADEM	MALO	TESORERIA	NPI	300.00	1.00			
9	CBM-5151-009	COMPUTADORA	BENQ	ESCRITORIO	CELERON	NEGRO	COPLADEM	REGULAR	TESORERIA	NPI	6,750.00	1.00			
10	CBM-5151-010	IMPRESORA SAMSUNG	SAMSUNG	IMPRESORA	LML-1915	NEGRO	COPLADEM	REGULAR	TESORERIA	-	1.00	1.00			
11	CBM-5151-011	ESCRITORIO DE MADERA	NR NACIONAL	SEIS CAJONES	NPI	GRIS	DESARROLLO SOCIAL	MALO	TESORERIA	NPI	1,800.00	1.00			
12	CBM-5151-012	SILLA PIEL NY (IMITACION)	NY	SILLA PIEL NY (IMITACION)	SILLA PIEL NY (IMITACION)	NEGRO	DIF MUNICIPAL	BUENO	PARTICIPACIONES 2017	09/08/2017	1,048.00	1.00			
13	CBM-5151-013	COMPUTADORA DE ESCRITORIO	HP	COMPUTADORA DE ESCRITORIO	270-A002BIA	NEGRO	DIF MUNICIPAL	BUENO	PARTICIPACIONES 2017	09/08/2017	8,999.00	1.00			
14	CBM-5151-014	ESCRITORIO METALICO	MIRAVAL	SIETE CAJONES	NPI	GRIS	DIF MUNICIPAL	MALO	TESORERIA	NPI	300.00	1.00			
15	CBM-5151-015	DOS SELLOS DE GOMA INSEN	NPI	GOMA	NPI	NEGRO	DIF MUNICIPAL	REGULAR	TESORERIA	NPI	250.00	1.00			
16	CBM-5151-016	SELLO DIF MUNICIPAL	NPI	GOMA	NPI	NEGRO	DIF MUNICIPAL	REGULAR	TESORERIA	NPI	200.00	1.00			
17	CBM-5151-017	SILLA GIRATORIA	ROMA	PRESIDENCIAL	NPI	NEGRO	DIF MUNICIPAL	REGULAR	TESORERIA	NPI	1,160.36	1.00			
18	CBM-5151-018	MUEBLES PARA COMPUTADORA	KANSAS	CON RUEDAS	NPI	NOGAL	DIF MUNICIPAL	REGULAR	TESORERIA	NPI	911.95	1.00			
19	CBM-5151-019	MESA DE MADERA	NPI	RECTANGULAR	NPI	CAFÉ	DIF MUNICIPAL	REGULAR	TESORERIA	NPI	4,300.00	1.00			
20	CBM-5151-020	MESA	MADRID	NPI	S-481	CAFÉ	DIF MUNICIPAL	REGULAR	TESORERIA	NPI	4,167.60	1.00			
21	CBM-5151-021	LIBRERO	ANAQUEL	COMODA SIN PUERTAS	180X90CM	GRIS	DIF MUNICIPAL	REGULAR	TESORERIA	NPI	200.00	1.00			
22	CBM-5151-022	BURRO PARA PLANCHAR	NPI	NPI	NPI	VERDE	DIF MUNICIPAL	REGULAR	TESORERIA	NPI	300.00	1.00			
23	CBM-5151-023	ESCRITORIO DE MADERA	MIRAVAL	TRES CAJONES	NPI	BEIGE	DIF MUNICIPAL	MALO	TESORERIA	NPI	800.00	1.00			
24	CBM-5151-024	ARCHIVERO CON GAVETAS	GOY	CUATRO GAVETAS	NPI	GRIS	DIF MUNICIPAL	REGULAR	TESORERIA	NPI	1,948.00	1.00			
25	CBM-5151-025	MULTIFUNCIONAL	HP	OFFICE JETPRO 8710	OFFICE JETPRO8710	NEGRO	DIF MUNICIPAL	BUENO	PARTICIPACIONES 2017	09/08/2017	2,199.00	1.00			
26	CBM-5151-026	SILLA SECRETARIAL S/B AJUSTE NEUMATICO	SIN MARCA	SILLA SECRETARIAL	-	NEGRO	OBRAS PUBLICAS	BUENO	PARTICIPACIONES	23/02/2017	1,421.00	1.00			
27	CBM-5151-027	NO BREAK KOBLENZ 480 VA/ CRE	KOBLENZ	NOBREAK	4816R	NEGRO	OBRAS PUBLICAS	BUENO	PARTICIPACIONES 2017	21/04/2017	1,199.00	1.00			
28	CBM-5151-028	DESKTOP LENOVO AIO 510-22ASR	LENOVO	TODO EN UNO COMPUTADORA	AIO 510-22ASR	BLANCO CON GRIS	OBRAS PUBLICAS	BUENO	PARTICIPACIONES 2017	22/09/2017	9,604.00	1.00			
29	CBM-5151-029	MULTIFUNCIONAL	BROTHER	MULTIFUNCIONAL	DCT-1700W	NEGRO	OBRAS PUBLICAS	BUENO	PARTICIPACIONES 2017	22/09/2017	3,999.00	1.00			
30	CBM-5151-030	MESA ESCRITORIO	NPI	NPI	NPI	GRIS	OFICINA DE CORREO	MALO	TESORERIA	NPI	100.00	1.00			
31	CBM-5151-031	BASCUJA	NPI	NPI	NPI	AZUL	OFICINA DE CORREO	REGULAR	TESORERIA	NPI	300.00	1.00			
32	CBM-5151-032	NICHO PARA BANDERA	NPI	NPI	NPI	CAFÉ	OFICINA PRESIDENCIAL	REGULAR	TESORERIA	NPI	500.00	1.00			
33	CBM-5151-033	SILLON EJECUTIVO RESPALDO ALTO	SIN MARCA	SILLON EJECUTIVO	-	NEGRO Y CROMO	PRESIDENCIA	BUENO	PARTICIPACIONES	23/02/2017	3,915.00	1.00			
34	CBM-5151-034	DOS SILLAS DE VINIL	NPI	DESCANSA BRAZOS	NPI	CAFÉ	PRESIDENCIA	REGULAR	TESORERIA	NPI	2,000.00	1.00			
35	CBM-5151-035	ESCRITORIO DE MADERA	NPI	ESCUADRA	NPI	NOGAL	PRESIDENCIA	BUENO	PROGRAMA COMUNIDADES SALUDABLES	04/01/2016	11,900.00	1.00			
36	CBM-5151-036	MESA DE JUNTAS DE 3X1.20 LINEA 2000 CEREZO NEGRO	SIN MARCA	MESA OVALADA	LINEA 2000	CEREZO NEGRO	PRESIDENCIA	BUENO	PARTICIPACIONES	23/02/2017	5,220.00	1.00			
37	CBM-5151-037	ESCRITORIO METALICO	NR NACIONAL	CON FORMICA	NPI	GRIS	RECEPCION	MALO	TESORERIA	NPI	1,100.00	1.00			
38	CBM-5151-038	SALA DE VINIL	NPI	NPI	NPI	CAOBA	RECEPCION	BUENO	PROGRAMA COMUNIDADES SALUDABLES	04/01/2016	10,818.00	1.00			
39	CBM-5151-039	LIBREO DE MADERA	BASICS	CON GAVETAS	NPI	BEIGE	REGISTRO CIVIL	REGULAR	TESORERIA	NPI	2,500.00	1.00			

40	CBM-5151-040	ESCRITORIO CON FORMICA	GOY	DOS CAJONES	NPI	GRIS CAFÉ	REGISTRO CIVIL	REGULAR	TESORERIA	NPI	1,200.00	1.00			
41	CBM-5151-041	CREDEZA METALICA CON FORMICA	GOY	DOS PUERTAS	NPI	GRIS	REGISTRO CIVIL	REGULAR	TESORERIA	NPI	1,400.00	1.00			
42	CBM-5151-042	SILLA EN PLANA	NR NACIONAL	DESCANSABRAZOS	NPI	CAFÉ	REGISTRO CIVIL	REGULAR	TESORERIA	NPI	500.00	1.00			
43	CBM-5151-043	SILLA EN PLANA	NR NACIONAL	DESCANSABRAZOS	NPI	NEGRO	REGISTRO CIVIL	REGULAR	TESORERIA	NPI	1,000.00	1.00			
44	CBM-5151-044	SILLA EN PLANA	NPI	NPI	NPI	AZUL	REGISTRO CIVIL	REGULAR	TESORERIA	NPI	300.00	1.00			
45	CBM-5151-045	REGULADOR DE CORRIENTE	CENTRA	UPS SMART	NPI	NEGRO	REGISTRO CIVIL	BUENO	TESORERIA	NPI	750.00	1.00			
46	CBM-5151-046	ENGARGOLADORA	GBS	COMBO	222KM	GRIS Y NEGRO	SECRETARIA DE AYUNTAMIENTO	REGULAR	TESORERIA	NPI	800.00	1.00			
47	CBM-5151-047	ESCRITORIO DE CUATRO CAJONES	BASICS	SECRETARIAL	860	NOGAL	SECRETARIA DE AYUNTAMIENTO	REGULAR	TESORERIA	05/03/2012	3,000.00	1.00			
48	CBM-5151-048	ARCHIVERO DE MADERA	GOY	TRES GAVETAS	NPI	CAFÉ	SECRETARIA DE AYUNTAMIENTO	REGULAR	TESORERIA	NPI	3,000.00	1.00			
49	CBM-5151-049	MUEBLE PARA COMPUTADORA	PRINTAFORM	CON RUEDAS	NPI	NOGAL	SECRETARIA DE AYUNTAMIENTO	REGULAR	TESORERIA	NPI	1,000.00	1.00			
50	CBM-5151-050	ARCHIVERO METALICO	GOY	CUATRO GAVETAS	NPI	GRIS	SECRETARIA DE AYUNTAMIENTO	REGULAR	TESORERIA	NPI	1,500.00	1.00			
51	CBM-5151-051	MULTIFUNCIONAL	BROTHER	MULTIFUNCIONAL	DSP-7055W	BLANCO	SECRETARIA DE AYUNTAMIENTO	BUENO	TESORERIA	01/03/2014	1,723.14	1.00			
52	CBM-5151-052	IMPRESORA HP	HP	IMPRESORA	VCVRA-1101	-	SECRETARIA DE H AYUNTAMIENTO	BUENO	COMUNIDADES SALUDABLES	-	1.00	1.00			
53	CBM-5151-053	MULTIFUNCIONAL	CANON	G 2100	P00MA	NEGRO	SECRETARIA DE H AYUNTAMIENTO	BUENO	PARTICIPACIONES 2017	09/08/2017	2,000.00	1.00			
54	CBM-5151-054	SILLA SECRETARIAL S/B AJUSTE NEUMATICO	SIN MARCA	SILLA SECRETARIAL	-	NEGRO	SECRETARIA DE H AYUNTAMIENTO	BUENO	PARTICIPACIONES	23/02/2017	1,421.00	1.00			
55	CBM-5151-055	COMPUTADORA	COMPAQ Y HP	-	SG3313LA	NEGRO CON GRIS	SECRETARIA H AYUNTAMIENTO	REGULAR	-	-	11,164.95	1.00			
56	CBM-5151-056	ESCRITORIO DE MADERA	NPI	TRES CAJONES	NPI	GRIS	SEGURIDAD PUBLICA	MALO	TESORERIA	NPI	100.00	1.00			
57	CBM-5151-057	SILLA EN PLANA	NPI	NPI	NPI	AZUL	SEGURIDAD PUBLICA	REGULAR	TESORERIA	NPI	600.00	1.00			
58	CBM-5151-058	VITRINA DE MADERA	NPI	NPI	NPI	GRIS	SEGURIDAD PUBLICA	MALO	TESORERIA	NPI	300.00	1.00			
59	CBM-5151-059	REFRIGERADOR	IEM	DOS PUERTAS	M-R108U04	BLANCO	SEGURIDAD PUBLICA	BUENO	TESORERIA	NPI	3,950.00	1.00			
60	CBM-5151-060	COMPUTADORA	BENQ	ESCRITORIO	CELERON	NEGRO	TESORERIA	REGULAR	TESORERIA	NPI	6,750.00	1.00			
61	CBM-5151-061	IMPRESORA	HP	LASER JET	P301S	GRIS	TESORERIA	BUENO	TESORERIA	NPI	1,500.00	1.00			
62	CBM-5151-062	IMPRESORA	EPSON	MULTIFUNCIONAL	TX-120	NEGRO	TESORERIA	REGULAR	TESORERIA	NPI	1,200.00	1.00			
63	CBM-5151-063	TODO EN UNO	ACER	TODO EN UNO	NPI	NEGRO	TESORERIA	BUENO	PRODIM	01/01/2016	13,522.00	1.00			
64	CBM-5151-064	SILLA SECRETARIAL S/B AJUSTE NEUMATICO	SIN MARCA	SILLA SECRETARIAL	-	NEGRO	TESORERIA	BUENO	PARTICIPACIONES	23/02/2017	1,421.00	1.00			
65	CBM-5151-065	NO BREAK KOBLENZ 480 VA/ CRE	KOBLENZ	NO BREAK	4816R	NEGRO	TESORERIA	BUENO	PARTICIPACIONES 2017	21/04/2017	1,199.00	1.00			
66	CBM-5151-066	ESCRITORIO DE TRES CAJONES	BASICS	ESCUADRIA	860	CAFÉ CON NEGRO	TESORERIA	BUENO	TESORERIA	05/03/2014	3,000.00	1.00			
67	CBM-5151-067	DOS ARCHIVEROS METALICOS	GOY	CUATRO CAJONES	NPI	GRIS	TESORERIA	REGULAR	TESORERIA	NPI	1,600.00	1.00			
68	CBM-5151-068	ARCHIVERO DE MADERA	NPI	CUATRO CAJONES	NPI	CAFÉ	TESORERIA	REGULAR	TESORERIA	NPI	900.00	1.00			
69	CBM-5151-069	MESA DE TRABAJO	NR NACIONAL	CON FORMICA	NPI	GRIS CAFÉ	TESORERIA	BUENO	TESORERIA	NPI	650.00	1.00			
70	CBM-5151-070	MUEBLE PARA COMPUTADORA	PINTAFORM	CON RUEDAS	NPI	BEIGE	TESORERIA	REGULAR	TESORERIA	NPI	1,000.00	1.00			
71	CBM-5151-071	ESCRITORIO DE MADERA	GOY	CINCO CAJONES	NPI	NOGAL	TESORERIA	REGULAR	TESORERIA	NPI	1,474.05	1.00			
72	CBM-5151-072	ARCHIVERO METALICO	GOY	DOS PUERTAS	NPI	GRIS	TESORERIA	MALO	TESORERIA	NPI	350.00	1.00			
73	CBM-5151-073	ESTANTES METALICOS	NPI	NPI	NPI	AZUL	TESORERIA	REGULAR	TESORERIA	NPI	400.00	1.00			
74	CBM-5151-074	SILLA GIRATORIA	REMOVAL	SECRETARIAL 002	SSLD3	GRIS	TESORERIA	REGULAR	TESORERIA	NPI	200.00	1.00			
75	CBM-5151-075	COMPUTADORA	LENOVO	PORTATIL	IDEAPATG40	AZUL	TESORERIA	BUENO	COMUNIDADES SALUDABLES	04/01/2016	11,000.00	1.00			
76	CBM-5151-076	EQUIPO DE COMPUTO HP COMPLETO	HP	COMPUTADORA DE ESCRITORIO	-	GRIS CON NEGRO	TESORERIA	BUENO	-	-	1.00	1.00			
77	CBM-5151-077	LAPTOP ASUS X541NA-G0014T	ASUS	LAPTOP	X541NA-G0014T	ROJA	EDUCACION INICIAL	BUENO	PARTICIPACIONES 2017	08/09/2017	7,299.00	1.00			
79	CBM-5151-079	EQUIPO DE COMPUTO	ND	ESCRITORIO	ND	NEGRO	TESORERIA	BUENO	PARTICIPACIONES 2020	25/04/2020	9,800.00	1.00			
80	CBM-5151-080	SOPORTE	ND	ND	ND	NEGRO	TESORERIA	BUENO	PARTICIPACIONES 2020	24/09/2020	539.01	1.00			
83	CBM-5151-083	SCANNER	EPSON	MULTIFUNCIONAL	ND	BLANCO	TESORERIA	BUENO	PARTICIPACIONES 2021	22/03/2021	8,290.00	1.00			
	CBM-5151-084	ESCRITORIO EN L MASTER	TECHNI MOBILE	CENTRO DE TRABAJO EN L	EN L	VIDRIO TEMPLADO EN NEGRO	PRESIDENCIA	BUENO	PARTICIPACIONES 2022	29/12/2022	10,458.50	1.00			
	CBM-5151-085	SILLA SECRETARIAL HL 001 MC	4TUNE	EXECUTIVE	SILLA SECRETARIAL	TELA Y MALLA COLOR NEGRO	PRESIDENCIA	BUENO	PARTICIPACIONES 2022	29/12/2022	1,924.00	1.00			
	CBM-5151-086	SILLA MESH VISITAS NG	4TUNE	EXECUTIVE	SILLA DE VISITA	TELA Y MALLA COLOR NEGRO	PRESIDENCIA	BUENO	PARTICIPACIONES 2022	29/12/2022	908.50	1.00			
84	CBM-5151-087	SILLA MESH VISITAS NG	4TUNE	EXECUTIVE	SILLA DE VISITA	TELA Y MALLA COLOR NEGRO	PRESIDENCIA	BUENO	PARTICIPACIONES 2022	29/12/2022	1,658.00	1.00			
85	CBM-5151-088	COMPUTADORA NOTEBOOK GHIA LIBERO ELITE 14.1 PULG HD INTEL CORE I3	GHIA	LIBERO	INTEL CORE I3	GRIS	PRESIDENCIA	BUENO	FORAMUN 2023	14/04/2023	9,512.00	1.00			

86	CBM-5151-089	CPU GHIA FRONTIER SLIM Y MONITOR LED HD QUARONI	GHIA	FRONTIER SLIM	INTEL CORE I3	NEGRO	DIF	NUEVO	FORTAMUN 2023	14/04/2023	11,147.60	1.00					
87	CBM-5151-090	CPU GHIA FRONTIER SLIM Y MONITOR LED HD QUARONI	GHIA	FRONTIER SLIM	INTEL CORE I3	NEGRO	TESORERIA	NUEVO	FORTAMUN 2023	14/04/2023	11,147.60	1.00					
88	CBM-5151-091	CPU GHIA FRONTIER SLIM Y MONITOR LED HD QUARONI	GHIA	FRONTIER SLIM	INTEL CORE I3	NEGRO	SECRETARIA	NUEVO	FORTAMUN 2023	14/04/2023	11,147.60	1.00					
89	CBM-5151-092	CPU GHIA FRONTIER SLIM Y MONITOR LED HD QUARONI	GHIA	FRONTIER SLIM	INTEL CORE I3	NEGRO	SEGURIDAD PUBLICA	NUEVO	FORTAMUN 2023	14/04/2023	11,147.60	1.00					
90	CBM-5151-093	CPU GHIA FRONTIER SLIM Y MONITOR LED HD QUARONI	GHIA	FRONTIER SLIM	INTEL CORE I3	NEGRO	TRANSPARENCIA	NUEVO	FORTAMUN 2023	14/04/2023	11,147.60	1.00					
91	CBM-5151-094	ESCRITORIO CON SILLA	SIN MARCA	ESCRITORIO	ESCRITORIO Y SILLA	CAFÉ	TRANSPARENCIA	NUEVO	PARTICIPACIONES	01/06/2023	5,800.00	1.00					
92	CBM-5151-095	ESCRITORIO CON SILLA	SIN MARCA	ESCRITORIO	ESCRITORIO Y SILLA	CAFÉ	RECEPCION	NUEVO	PARTICIPACIONES	01/06/2023	5,800.00	1.00					
93	CBM-5151-096	MULTIFUNCIONAL	HP	COL SMART TANK 750	SMART TANK	BLANCO	PRESIDENCIA	NUEVO	FORTAMUN 2023	25/08/2023	8,499.00	1.00					
94	CBM-5151-097	MULTIFUNCIONAL	HP	COL SMART TANK 750	SMART TANK	BLANCO	SECRETARIA DEL AYUNTAMIENTO	NUEVO	FORTAMUN 2023	25/08/2023	8,499.00	1.00					
95	CBM-5151-098	MULTIFUNCIONAL	EPSON	TANK L6270	TANK	NEGRO	OBRAS PUBLICAS	NUEVO	FORTAMUN 2023	25/08/2023	8,999.00	1.00					
96	CBM-5151-099	MULTIFUNCIONAL	EPSON	TANK L6270	TANK	NEGRO	DIF MUNICIPAL	NUEVO	FORTAMUN 2023	25/08/2023	8,999.00	1.00					
97	CBM-5151-100	LAP TOP ACER	ACER	LAP TOP HACER ASPIRE 3 RYZEN	ASPIRE 3	GRIS	TESORERIA	NUEVO	PARTICIPACIONES 2023	16/11/2023	15,666.00	1.00					
TOTAL											351,678.06						

ESTE IMPORTE DEBE COINCIDIR CON LO INFORMADO EN LA CUENTA CONTABLE 1241 MOBILIARIO Y EQUIPO DE ADMINISTRACIÓN.

MOBILIARIO Y EQUIPO EDUCACIONAL Y RECREATIVO

No.	CÓDIGO	DESCRIPCIÓN	MARCA	TIPO	MODELO	COLOR	DEPARTAMENTO	ESTADO FÍSICO	TIPO DE RECURSO CON EL QUE SE ADQUIRIÓ	FECHA DE ADQUISICIÓN	COSTO DE ADQUISICIÓN	VALOR DE DESECHO	ESTIMACIÓN DE LA VIDA ÚTIL	AÑO 1	AÑO 2	
1	CBM-5111-01	TELEVISOR	PHILIPS	NPI	NPI	GRIS	DIF MUNICIPAL	MALO	TESORERIA	NPI	2,000.00	1.00				
4	CBM-5111-04	JUEGO DE 4 BOCINAS AMPLIFICADAS	STEREN	BOCINAS AMPLIFICADAS	-	NEGRO	PRESIDENCIA	BUENO	COMUNIDADES SALUDABLES	01/01/2016	28,400.00	1.00				
5	CBM-5111-05	PANTALLA	SAMSUNG	PLASMA LED	-	NEGRO	PRESIDENCIA	BUENO	COMUNIDADES SALUDABLES	01/01/2016	17,900.00	1.00				
6	CBM-5111-06	BICICLETA BLANCA CON ODOMETRO	SIN MARCA	NPI	NPI	BLANCO	CASA RIO	REGULAR	NPI	01/09/2016	1.00	1.00				
7	CBM-5111-07	BICICLETA BLANCA CON ODOMETRO	SIN MARCA	NPI	NPI	BLANCO	CASA RIO	REGULAR	NPI	02/09/2016	1.00	1.00				
8	CBM-5111-08	BICICLETA NEGRA	SIN MARCA	NPI	NPI	NEGRO	CASA RIO	REGULAR	NPI	03/09/2016	1.00	1.00				
9	CBM-5111-09	BICICLETA NEGRA CON BLANCO	SIN MARCA	NPI	NPI	NEGRO CON BLANCO	CASA RIO	REGULAR	NPI	04/09/2016	1.00	1.00				
10	CBM-5111-10	BICICLETA NEGRA CON BLANCO	SIN MARCA	NPI	NPI	NEGRO CON BLANCO	CASA RIO	REGULAR	NPI	05/09/2016	1.00	1.00				
11	CBM-5111-11	BICICLETA NEGRA CON BLANCO	SIN MARCA	NPI	NPI	NEGRO CON BLANCO	CASA RIO	REGULAR	NPI	06/09/2016	1.00	1.00				
12	CBM-5111-12	BICICLETA NEGRA CON BLANCO	SIN MARCA	NPI	NPI	NEGRO CON BLANCO	CASA RIO	REGULAR	NPI	07/09/2016	1.00	1.00				
13	CBM-5111-13	BICICLETA NEGRA CON BLANCO	SIN MARCA	NPI	NPI	NEGRO CON BLANCO	CASA RIO	REGULAR	NPI	08/09/2016	1.00	1.00				
14	CBM-5111-14	BICICLETA NEGRA CON BLANCO	SIN MARCA	NPI	NPI	NEGRO CON BLANCO	CASA RIO	REGULAR	NPI	09/09/2016	1.00	1.00				
15	CBM-5111-15	BICICLETA NEGRA CON BLANCO	SIN MARCA	NPI	NPI	NEGRO CON BLANCO	CASA RIO	REGULAR	NPI	10/09/2016	1.00	1.00				
16	CBM-5111-16	BICICLETA NEGRA CON BLANCO	SIN MARCA	NPI	NPI	NEGRO CON BLANCO	CASA RIO	REGULAR	NPI	11/09/2016	1.00	1.00				
17	CBM-5111-17	BICICLETA NEGRA CON BLANCO	SIN MARCA	NPI	NPI	NEGRO CON BLANCO	CASA RIO	REGULAR	NPI	12/09/2016	1.00	1.00				
18	CBM-5111-18	BICICLETA NEGRA CON BLANCO	SIN MARCA	NPI	NPI	NEGRO CON BLANCO	CASA RIO	REGULAR	NPI	13/09/2016	1.00	1.00				
TOTAL											48,313.00					

ESTE IMPORTE DEBE COINCIDIR CON LO INFORMADO EN LA CUENTA CONTABLE 1242 MOBILIARIO Y EQUIPO EDUCACIONAL Y RECREATIVO.

FORMATO DE INVENTARIO DE EQUIPO E INSTRUMENTAL MEDICO

No.	CÓDIGO	DESCRIPCIÓN	MARCA	TIPO	MODELO	COLOR	DEPARTAMENTO	ESTADO FÍSICO	TIPO DE RECURSO CON EL QUE SE ADQUIRIÓ	FECHA DE ADQUISICIÓN	COSTO DE ADQUISICIÓN	VALOR DE DESECHO	ESTIMACIÓN DE LA VIDA ÚTIL	AÑO 1	AÑO 2	
1	SPG/EQMED-01	EQUIPO DENTAL ROBOTIN	SN	ROBOTIN DE EQUIPO DENTAL	-	BLANCO CON GRIS	CENTRO DE SALUD	BUENO	PARTICIPACIONES 2019	05/06/2019	9,790.00	1.00				
TOTAL											9,790.00					

ESTE IMPORTE DEBE COINCIDIR CON LO INFORMADO EN LA CUENTA CONTABLE 1243 EQUIPO E INSTRUMENTAL MEDICO Y DE LABORATORIO

FORMATO DE INVENTARIO DE COLECCIONES, OBRAS DE ARTE Y OBJETOS DE VALOR

No.	CÓDIGO	DESCRIPCIÓN	MARCA	TIPO	MODELO	COLOR	DEPARTAMENTO	ESTADO FÍSICO	TIPO DE RECURSO CON EL QUE SE ADQUIRIÓ	FECHA DE ADQUISICIÓN	COSTO DE ADQUISICIÓN	VALOR DE DESECHO	ESTIMACIÓN DE LA VIDA ÚTIL	AÑO 1	AÑO 2
-----	--------	-------------	-------	------	--------	-------	--------------	---------------	--	----------------------	----------------------	------------------	----------------------------	-------	-------

1	CBM-5111-030	BANDERA DE MEXICO	-	-	-	VERDE BLANCO Y ROJO	OFICINA PRESIDENCIAL	REGULAR	TESORERIA	-	9,970.00	1.00				
2	CBM-5111-031	BANDERA Y PORTA BANDERA	-	-	-	VARIOS COLORES	DIF MUNICIPAL	REGULAR	TESORERIA	-	500.00	1.00				
3	CBM-5111-003	BANDERA	-	-	-	VERDE BLANCO Y ROJO	OFICINA PRESIDENCIAL	REGULAR	TESORERIA	-	200.00	1.00				
4	CBM-5111-032	ESCALFURA GALLO DE BRONCE	-	-	-	BRONCE	PRESIDENCIA	REGULAR	PARTICIPACIONES 2023	04/10/2023	524,320.00	1.00				
TOTAL											534,990.00	ESTE IMPORTE DEBE COINCIDIR CON LO INFORMADO EN LA CUENTA CONTABLE 1247 COLECCIONES, OBRAS DE ARTE Y OBJETOS VALIOSOS				

VEHICULOS Y EQUIPO DE TRANSPORTE (VEHICULOS, CAMIONETAS, ETC)

No.	CÓDIGO	DESCRIPCIÓN	MARCA	TIPO	MODELO	COLOR	No.DE SERIE	DEPARTAMENTO	ESTADO FÍSICO	TIPO DE RECURSO CON EL QUE SE ADQUIRIÓ	FECHA DE ADQUISICIÓN	COSTO DE ADQUISICIÓN	VALOR DE DESECHO	ESTIMACIÓN DE LA VIDA ÚTIL	DEPRECIACIÓN	
															AÑO 1	AÑO 2
1	CBM-5411-001	PICK-UP 4 PUERTAS	DODGE	RAM 2500	2014	BLANCO	3C6S8BDT4EG268154	PRESIDENCIA	BUENO	CREDITO BANOBRAS	27/12/2014	450,900.00	1.00			
2	CBM-5411-002	PICK-UP DOS PUERTAS	DODGE	RAM 1500	2010	BLANCO	3D7YSKX8AGB84031	OBRAS PUBLICAS	REGULAR	COMODATO	31/12/2011	0.00	1.00			
3	CBM-5411-003	PICK-UP 4 PUERTAS	DODGE DAKOTA	CREW CAB	2011	BLANCO	1D7RE3GK785679361	TESORERIA	REGULAR	COMODATO	28/02/2013	1.00	1.00			
4	CBM-5411-004	PICK-UP DOS PUERTAS	NISSAN	PICK-UP	2006	BLANCO	3N6DD12S26W00752	OBRAS Y SERVICIOS PUBLICOS	REGULAR	COMODATO	22/10/2005	45,000.00	1.00			
5	CBM-5411-005	PICK-UP DOS PUERTAS	DODGE	RAM	2010	BLANCO	3D7Y51EKJAG162758	DIF MUNICIPAL	BUENO	COMODATO	26/03/2010	1.00	1.00			
6	CBM-5411-006	AMBULANCIA	CHEVROLET	VAN	2005	BLANCO CON AZUL	1GCFG1S0S1248640	PRESIDENCIA	BUENO	DONACION	08/08/2005	1.00	1.00			
7	CBM-5411-007	VAN TRANSPORTER	VOLKSWAGEN	VAN	2014	BLANCO CON VERDE	WV2DLW7H1EH086842	DIF MUNICIPAL	REGULAR	COMODATO	25/02/2015	1.00	1.00			
8	CBM-5411-008	PICK-UP 4 PUERTAS PATRULLA	FORD	F-150XL 4X4 SUPERCREW	2013	BLANCO Y AZUL	1FTEW1W5W1K59990	COMANDANCIA	REGULAR	FASP COMODATO	09/09/2013	1.00	1.00			
9	CBM-5411-009	PICK-UP 2 PUERTAS PATRULLA	DODGE	RAM 1500 4X2	2008	BLANCO Y AZUL	3D7HS16K78G104548	COMANDANCIA	MALO	INVERSION ESTATAL	09/06/2008	1.00	1.00			
10	CBM-5411-010	CAMION COMPACTADOR DE BASURA	HINO CHASIS	COMPACTADOR	2014	BLANCO	JHHC33H5EK001796	OBRAS PÚBLICAS	REGULAR	COMODATO	02/12/2014	0.99	1.00			
11	CBM-5411-011	SILVERADO	CHEVROLET	PICK-UP DOBLE CABINA	2008	NEGRO	3GCCK1348G240539	PRESIDENCIA	BUENO	-	-	-	1.00			
12	CBM-5411-012	NIVUS HIGHLINE	VOLKSWAGEN	NIVUS HIGHLINE	2022	GRIS PLATINO	9BWC16C71NP006554	PRESIDENCIA	BUENO	PARTICIPACIONES 2022	07/10/2022	474,990.00	1.00			
13	CBM-5411-013	ACADIA PAQUETE B ALUT 6 CIL	GENERAL MOTORS	CERRADA	2008	NEGRO	1GKEE337281196068	PRESIDENCIA	BUENO	PARTICIPACIONES 2022	07/12/2022	180,000.00	1.00			
14	CBM-5411-014	CAMIONETA TIPO VAGONETA	STELLANTIS MEXICO	CERRADA	1995	AZUL Y NEGRO	2B6H821YSK80040	PRESIDENCIA	BUENO	PARTICIPACIONES 2023	01/12/2023	50,000.00	1.00			
TOTAL											1,200,896.99	ESTE IMPORTE DEBE COINCIDIR CON LO INFORMADO EN LA CUENTA CONTABLE 1244 VEHICULOS Y EQUIPO DE TRANSPORTE				

EQUIPO DE DEFENSA Y SEGURIDAD (ARMAS)

No.	CÓDIGO	DESCRIPCIÓN	MARCA	TIPO	MODELO	COLOR	No.DE SERIE	DEPARTAMENTO	ESTADO FÍSICO	TIPO DE RECURSO CON EL QUE SE ADQUIRIÓ	FECHA DE ADQUISICIÓN	COSTO DE ADQUISICIÓN	VALOR DE DESECHO	ESTIMACIÓN DE LA VIDA ÚTIL	DEPRECIACIÓN	
															AÑO 1	AÑO 2
1	CBM-5511-001	PISTOLA	PRETTO BERETA	9MM	92FS	NEGRO	P978322	SEGURIDAD PUBLICA	REGULAR	COMODATO	-	1.00	1.00			
TOTAL											1.00	ESTE IMPORTE DEBE COINCIDIR CON LO INFORMADO EN LA CUENTA CONTABLE 1245 EQUIPO DE DEFENSA Y SEGURIDAD				

MAQUINARIA, OTROS EQUIPOS Y HERRAMIENTAS (MAQUINARIA Y EQUIPO DE CONSTRUCCION, EQUIPO DE COMUNICACIÓN Y TELECOMUNICACION, HERRAMIENTAS Y MAQUINAS-HERRAMIENTAS)

No.	CÓDIGO	DESCRIPCIÓN	MARCA	TIPO	MODELO	COLOR	No. DE SERIE	DEPARTAMENTO	ESTADO FÍSICO	TIPO DE RECURSO CON EL QUE SE ADQUIRIÓ	FECHA DE ADQUISICIÓN	COSTO DE ADQUISICIÓN	VALOR DE DESECHO	ESTIMACIÓN DE LA VIDA ÚTIL	DEPRECIACIÓN	
															AÑO 1	AÑO 2
2	CBM-5631-002	CAMION DE VOLTEO	STELING	M8500	2009	BLANCO	2FZACHS79AAF9637	OBRAS PUBLICAS	REGULAR	CREDITO BANOBRAS	14/03/2009	906,200.00	1.00			
3	CBM-5631-003	MAQUINA MOTONIVELADORA	CATERPILLAR	MOTOCONFORMADORA	120	AMARILLO	109625	OBRAS PUBLICAS	MALO	TESORERIA	13/06/2010	250,000.00	1.00			
5	CBM-5111-020	DESPACHADOR DE AGUA FRIA Y CALIENTE	PROFILE	-	-	GRIS Y NEGRO	-	RECEPCIÓN	REGULAR	TESORERIA	01/01/2013	1,500.00	1.00			
6	CBM-5111-021	ANTENA Y REPETIDOR	KENWOOD	PANEL SOLAR	TKR750	VARIOS COLORES	-	SEGURIDAD PUBLICA	REGULAR	TESORERIA	-	74,158.67	1.00			
7	CBM-5111-022	RADIO	KENWOOD	PORTATIL	TK-2312K	NEGRO	-	SEGURIDAD PUBLICA	REGULAR	TESORERIA	-	5,500.00	1.00			
8	CBM-5111-023	TRANSMISOR	-	-	-	NEGRO	-	SEGURIDAD PUBLICA	REGULAR	TESORERIA	-	3,600.00	1.00			
9	CBM-5631-009	BOMBA ROTATIVA DE GASOLINA	-	-	-	ROJO	-	OBRAS PUBLICAS	REGULAR	TESORERIA	01/01/2013	1,007.77	1.00			

10	CBM-5631-010	ANTENA SECTORIAL TP-LINK PHAROS 2.3-2.7 Ghz, mini 2x2, 120 15 DBIDE GANANCIA, 900-5000-2200000	TP-LINK	ANTENA SECTORIAL	PHAROS 2.3-2.7 GHZ	BLANCO	-	PRESIDENCIA	BUENO	PARTICIPACIONES 2017	09/02/2017	4,228.20	1.00			
11	CBM-5631-011	ANTENA SECTORIAL TP-LINK PHAROS 2.3-2.7 Ghz, mini 2x2, 120 15 DBIDE GANANCIA, 900-5000-2200000	TP-LINK	ANTENA SECTORIAL	PHAROS 2.3-2.7 GHZ	BLANCO	-	PRESIDENCIA	BUENO	PARTICIPACIONES 2017	09/02/2017	4,228.20	1.00			
12	CBM-5631-012	ANTENA SECTORIAL TP-LINK PHAROS 2.3-2.7 Ghz, mini 2x2, 120 15 DBIDE GANANCIA, 900-5000-2200000	TP-LINK	ANTENA SECTORIAL	PHAROS 2.3-2.7 GHZ	BLANCO	-	PRESIDENCIA	BUENO	PARTICIPACIONES 2017	09/02/2017	4,228.20	1.00			
13	CBM-5631-013	ESTACION BASE TP-LINK PHAROS 2.4 GHZ 300MBPS MIMO 2X2 QUALCOMM, 500 MW, 2778_802_118GN_78P-SMA	TP-LINK	ESTACION BASE	PHAROS 2.4 GHZ	BLANCO	-	PRESIDENCIA	BUENO	PARTICIPACIONES 2017	09/02/2017	3,253.80	1.00			
14	CBM-5631-014	ESTACION BASE TP-LINK PHAROS 2.4 GHZ 300MBPS MIMO 2X2 QUALCOMM, 500 MW, 2778_802_118GN_78P-SMA	TP-LINK	ESTACION BASE	PHAROS 2.4 GHZ	BLANCO	-	PRESIDENCIA	BUENO	PARTICIPACIONES 2017	09/02/2017	3,253.80	1.00			
15	CBM-5631-015	ESTACION BASE TP-LINK PHAROS 2.4 GHZ 300MBPS MIMO 2X2 QUALCOMM, 500 MW, 2778_802_118GN_78P-SMA	TP-LINK	ESTACION BASE	PHAROS 2.4 GHZ	BLANCO	-	PRESIDENCIA	BUENO	PARTICIPACIONES 2017	09/02/2017	3,253.80	1.00			
16	CBM-5111-024	ROUTER ACCES POINT INALAMBICO 150 MBPS	TP-LINK	ROUTER ACCES POINT	INALAMBICO 150 MBPS	BLANCO	-	PRESIDENCIA	BUENO	PARTICIPACIONES 2017	09/02/2017	1,044.00	1.00			
17	CBM-5111-025	REGULADOR DE VOLTAGE 1 KV	ISE SOLA BASIC	REGULADOR DE VOLTAJE	SLIM VOLT	NEGRO	-	PRESIDENCIA	BUENO	PARTICIPACIONES 2017	09/02/2017	417.60	1.00			
18	CBM-5111-026	TELEFONO INALAMBICO VTECH	VETECH	INALAMBICO	CS6114-11	NEGRO	VG003496619	RECEPCION	BUENO	PARTICIPACIONES 2017	21/04/2017	559.00	1.00			
20	CBM-5111-028	AIRE ACONDICIONADO	MIRAGE	VENTANA	MACC0511L5T	BLANCO	MACC0511L7021604289	OBRAS PUBLICAS BUENO	BUENO	PARTICIPACIONES 2017	25/05/2017	3,309.00	1.00			
21	CBM-5111-029	CONMUTADOR Y TELEFONO	PANASONIC	N/D	TEA 308	BLANCO	ND	RECEPCION	BUENO	PARTICIPACIONES 2019	02/10/2019	8,236.00	1.00			
22	CBM-5651-030	REPETIDOR	ND	ND	ND	ND	ND	PRESIDENCIA	BUENO	FORTAMUN 2020	28/02/2020	86,333.00	1.00			
23	CBM-5651-031	ANTENA PARA CELULAR	ND	ND	ND	ND	-	PRESIDENCIA	BUENO	PARTICIPACIONES 2020	11/06/2020	1,193,035.00	1.00			
24	CBM-5651-032	RADIO	MOTOROLA	ND	DEPS70E	NEGRO	867TYDH050	SEGURIDAD PÚBLICA	BUENO	FORTAMUN 2020	30/06/2020	16,800.00	1.00			
25	CBM-5651-033	RADIO	MOTOROLA	ND	DEPS70E	NEGRO	867TYD6935	SEGURIDAD PÚBLICA	BUENO	FORTAMUN 2020	30/06/2020	16,800.00	1.00			
26	CBM-5651-034	MOTOSIERRA 16"	TRUPER	MOTOR 45 CC 2.2 HP	MOTOR 45CC 2.2 HP	NARANIA	22000170	OBRAS PUBLICAS	NUEVO	FORTAMUN 2023	25/08/2023	5,165.00	1.00			

TOTAL

2,596,111.04

4,741,780.09

ESTE IMPORTE DEBE COINCIDIR CON LO INFORMADO EN LA CUENTA CONTABLE 1246 MAQUINARIA, OTROS EQUIPOS Y HERRAMIENTAS.

NOTA: LAS CELDAS SOMBRADAS DE AZUL SERÁN LLENADAS CONFORME EL MUNICIPIO OBTenga INFORMACIÓN
 NOTA: EL IMPORTE DE CADA FORMATO DEBERÁ COINCIDIR CON LO REGISTRADO EN EL ESTADO DE SITUACIÓN FINANCIERA

TERRENOS Y EDIFICIOS NO HABITACIONALES

No.	DESCRIPCIÓN	UBICACIÓN	SUPERFICIE	FECHA DE ADQUISICIÓN	VALOR DE ADQUISICIÓN
1	PRESIDENCIA MUNICIPAL	Av. Porvenir s/n col. Centro	210 M2		287,000.00
2	DIF MUNICIPAL	CALLE PROGRESO NO 2 ESQUINA CON HIDALGO	969.5 M2		697,000.00
3	OFICINA REGISTRO CIVIL	Av. Porvenir s/n col. Centro	40 M2		19,000.00
4	COMANDANCIA Y CARCEL MUNICIPAL	Av. Porvenir s/n col. Centro	70 M2		83,000.00
5	AUDITORIO MUNICIPAL	AV. HIDALGO S/N COL. CENTRO	1060 M2		380,000.00
6	OFICINA DE CORREO	C. PROGRESO S/N	20 M2		7,000.00
7	BIBLIOTECA MUNICIPAL	C. REFORMA S/N	192 M2		170,000.00
8	RASTRO MUNICIPAL	AL PONIENTE DE LA COMUNIDAD	90 M2		9,000.00
9	LOCAL ANTIGUA ESTACION DE RADIO (RECAUDACION DE RENTAS)	Av. Porvenir s/n col. Centro	36 M2		9,000.00
10	PROTECCION MANANTIAL DE AGUA (PURIFICADORA DE AGUA)	C. PROGRESO S/N	42 M2		19,000.00
11	ANEXO PRESIDENCIA MUNICIPAL ESPACIO DE LA CULTURA DEL AGUA	AV. HIDALGO S/N COL. CENTRO	200 M2		38,000.00
12	COMEDOR COMUNITARIO DE ALBERGUE CECYTED	AV. REFORMA S/N	45 M2		233,748.84
TOTAL					1,951,748.84

ESTE IMPORTE DEBE COINCIDIR CON LO INFORMADO EN LA CUENTA CONTABLE 1233 EDIFICIOS NO HABITACIONALES.

1	PRESIDENCIA MUNICIPAL	Av. Porvenir s/n col. Centro	210 M2		13,000.00
2	DIF MUNICIPAL	CALLE PROGRESO NO 2 ESQUINA CON HIDALGO	969.5 M2		3,000.00
3	OFICINA REGISTRO CIVIL	Av. Porvenir s/n col. Centro	40 M2		1,000.00
4	COMANDANCIA Y CARCEL MUNICIPAL	Av. Porvenir s/n col. Centro	70 M2		7,000.00
5	AUDITORIO MUNICIPAL	AV. HIDALGO S/N COL. CENTRO	1060 M2		20,000.00
6	OFICINA DE CORREO	C. PROGRESO S/N	20 M2		1,000.00
7	BIBLIOTECA MUNICIPAL	C. REFORMA S/N	192 M2		10,000.00
8	RASTRO MUNICIPAL	AL PONIENTE DE LA COMUNIDAD	90 M2		1,000.00
9	LOCAL ANTIGUA ESTACION DE RADIO (RECAUDACION DE RENTAS)	Av. Porvenir s/n col. Centro	36 M2		1,000.00
10	PROTECCION MANANTIAL DE AGUA (PURIFICADORA DE AGUA)	C. PROGRESO S/N	42 M2		1,000.00
11	ANEXO PRESIDENCIA MUNICIPAL ESPACIO DE LA CULTURA DEL AGUA	AV. HIDALGO S/N COL. CENTRO	200 M2		2,000.00
TOTAL					60,000.00

ESTE IMPORTE DEBE COINCIDIR CON LO INFORMADO EN LA CUENTA CONTABLE 1231 TERRENOS

2,011,748.84 ESTE IMPORTE DEBE COINCIDIR CON LO INFORMADO EN LA CUENTA CONTABLE 1231 TERRENOS Y 1233 EDIFICIOS NO HABITACIONALES.

ANEXO 1
H. AYUNTAMIENTO DEL MUNICIPIO DE SAN PEDRO DEL GALLO, DGO
INVENTARIO ACTUALIZADO DE BIENES MUEBLES AL 31 DE DICIEMBRE DE 2023

RELACION DE COMODATOS

No.	CÓDIGO	DESCRIPCIÓN	MARCA	TIPO	MODELO	COLOR	Nº DE SERIE	DEPARTAMENTO	ESTADO FÍSICO	TIPO DE RECURSO CON EL QUE SE ADQUIRIÓ	FECHA DE ADQUISICIÓN	COSTO DE ADQUISICIÓN
1	CBM-5411-001-COM	PATRULLA FORD F 150 AZUL	FORD	PICK UP	2019	AZUL	1FTEW1E58KKE72310	SEGURIDAD PUBLICA	BUENA	COMODATO	-	-
2	CBM-5411-002-COM	PATRULLA FORD RANGER	FORD	PICK UP	2021	BLANCO Y AZUL	AFAHR6CA1MP115693	SEGURIDAD PUBLICA	BUENA	COMODATO	-	-
3	CBM-5411-004-COM	AMBULANCIA CAMION 2020	DODGE RAM	CERRADA	2020	BLANCO	3C6TRVC3LE114280	PRESIDENCIA MUNICIPAL	BUENA	COMODATO		
4	CBM-5411-005-COM	CHEVROLET COLORADO 2006	GENERAL MOTORS	PICK UP	2006	GRIS	1GCCS138168177598	TESORERIA MUNICIPAL	BUENA	COMODATO		
5	CBM-5411-006-COM	FORD EXPORTRACK AZUL 2004	FORD	PICK UP	2004	AZUL	1FMZU77KJ4UB26812	DIF MUNICIPAL	BUENA	COMODATO		
6	CBM-5411-007-COM	VEN PREPARATORIA	FORD	CERRADA	1994	BLANCO	1FBJS31H8RH876270	PRESIDENCIA MUNICIPAL	REGULAR	COMODATO		
7	CBM-5411-008-COM	VEN ESTUDIANTES DE LOS ANGELES	FORD	CERRADA	1994	BLANCO	1FBJS31H8RH802430	PRESIDENCIA MUNICIPAL	REGULAR	COMODATO	-	-

CIERRE DE OBRA

No	PROYECTO	LOCALIDAD	No DE CONTRATO	DEVENGADO	POBLACION
1	AMPLIACIÓN DE RED ELÉCTRICA CONVENCIONAL, EN LAS LOCALIDADES DE SANTO DOMINGO , DEL MUNICIPIO DE SAN PEDRO DEL GALLO, DURANGO.	SANTO DOMINGO	DOPM-SPG/A/001/2023	\$ 566,298.66	175
	AMPLIACIÓN DE RED ELÉCTRICA CONVENCIONAL, EN LAS LOCALIDADES DE CINCO DE MAYO , DEL MUNICIPIO DE SAN PEDRO DEL GALLO, DURANGO.	CINCO DE MAYO	DOPM-SPG/A/001/2023	\$ 453,360.85	66
2	SUMINISTRO E INSTALACION DE SISTEMA DE BOMBEO SOLAR EN LA LOCALIDAD DE BOQUILLA DE GERARDO, MUNICIPIO SAN PEDRO DEL GALLO, DURANGO.	BOQUILLA DE GERARDO	DOPM-SPG/C/002/2023	\$ 632,192.55	176
3	CONSTRUCCIÓN DE 1448 M2 DE PAVIMENTO CON CONCRETO HIDRÁULICO, EN EL ACCESO PRINCIPAL, EN LA LOCALIDAD DE SANTO DOMINGO, MUNICIPIO SAN PEDRO DEL GALLO, ESTADO DE DURANGO. PRIMERA ETAPA.	SANTO DOMINGO	DOPM-SPG/C/003/2023	\$ 2,650,737.48	175
4	SUMINISTRO E INSTALACION DE SISTEMA BOMBEO SOLAR HIBRIDO DE CAPACIDAD DE 11.04 KW, EN LA LOCALIDAD DE EL CASCO, MUNICIPIO SAN PEDRO DEL GALLO, DURANGO	EL CASCO	DOPM-SPG/C/004/2023	\$ 572,384.50	241
5	SUMINISTRO E INSTALACION DE SISTEMA DE BOMBEO SOLAR, EN LA LOCALIDAD DE SANTO DOMINGO, MUNICIPIO SAN PEDRO DEL GALLO, DURANGO.	SANTO DOMINGO	DOPM-SPG/C/005/2023	\$ 487,773.55	175
6	PAVIMENTACIÓN DE CALLE SIN NOMBRE CON CONCRETO HIDRAULICO DEL KM 0+000 AL KM 0+038 EN LA LOCALIDAD DE SANTO DOMINGO, MUNICIPIO SAN PEDRO DEL GALLO	SANTO DOMINGO	DOPM-SPG/REPUVE/001/2023	\$ 455,000.00	175
7	CONVENIO GOBIERNO DEL ESTADO DE DURANGO, CONSTRUCCION DE 15 CUARTO ADICIONALES EN EL MUNICIPIO SAN PEDRO DEL GALLO	VARIAS LOCALIDADES	CONVENIO	\$ 868,420.50	560
8	REHABILITACION DE DE 4.3 KM DE CAMINO ENTRONQUE CARRETERA SAN PEDRO DEL GALLO A LA LOCALIDAD DE LOS ANGELES, MUNICIPIO SAN PEDRO DEL GALLO, DURANGO.	LOS ANGELES	DOPM-SPG/R/006/2023	\$ 873,530.34	66
9	SUMINISTRO E INSTALACION DE EQUIPAMIENTO DE SISTEMA FOTOVOLTAICO AISLADOS CON UNA CAPACIDAD DE 660 W E INSTALACION ELECTRICA, EN LA LOCALIDAD DE LA LABORCITA, DEL MUNICIPIO SAN PEDRO DEL GALLO, DGO.	LA LABORCITA	DOPM-SPG/C/007/2023	\$ 152,775.04	10
10	CONSTRUCCION DE CERCO DE PROTECCION PARA EQUIPAMIENTO DE POZO DE AGUA EN LA LOCALIDAD DE SAN PEDRO DEL GALLO, MUNICIPIO DE SAN PEDRO DEL GALLO, DGO.	SAN PEDRO DEL GALLO	DOPM-SPG/E/008/2023	\$ 86,777.27	580
11	REMODELACION DE FACHADA DEL AUDITORIO MUNICIPAL EN LA LOCALIDAD DE SAN PEDRO DEL GALLO, EN EL MUNICIPIO DE SAN PEDRO DEL GALLO, DURANGO.	SAN PEDRO DEL GALLO	DOPM-SPG/R/001/2023	192,346.49	580
12	CONSTRUCCION DE CERCO DE PROTECCION PARA EQUIPAMIENTO DE POZO DE AGUA EN LA LOCALIDAD DE SAN PEDRO DEL GALLO, MUNICIPIO DE SAN PEDRO DEL GALLO, DGO.	SAN PEDRO DEL GALLO	DOPM-SPG/R/002/2023	566,490.20	580

\$ 7,799,250.74



C.P. SALVADOR CARRASCO SÁEN PARDO
PRESIDENTE MUNICIPAL



MARIA DEL RAYO VALDEZ ANTUNEZ
DIRECCION DE OBRAS



MARIA DEL REFUGIO MORENO RAMIREZ
DIRECTORA DE COPLADEM



PASCUAL RIVAS FILERIO
TESORERO MUNICIPAL

AMPLIACIÓN DE RED ELÉCTRICA CONVENCIONAL, EN LAS LOCALIDADES DE SANTO DOMINGO Y CINCO DE MAYO, DEL MUNICIPIO DE SAN PEDRO DEL GALLO, DURANGO.

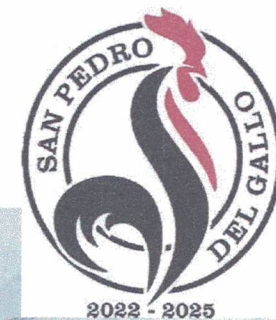

Inversión

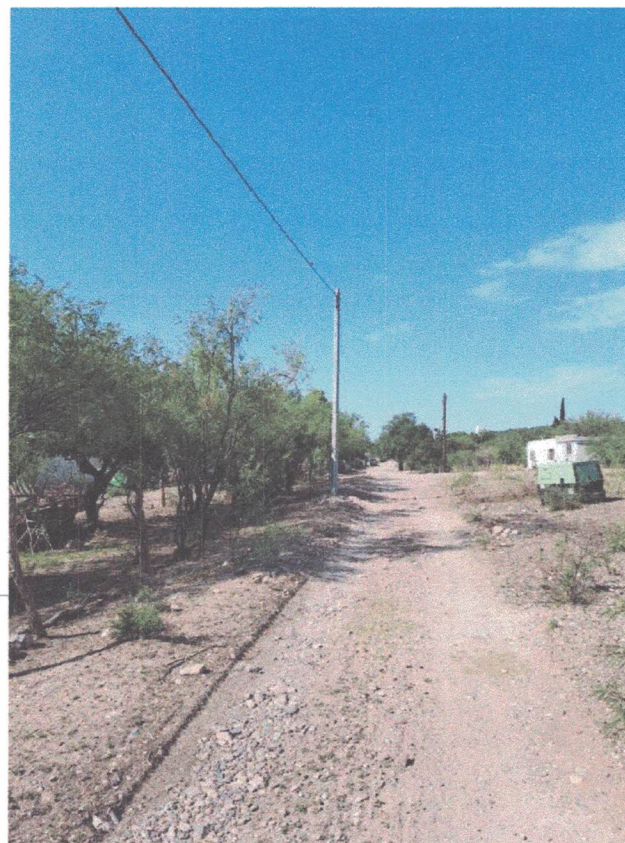

\$ 1,019,659.51

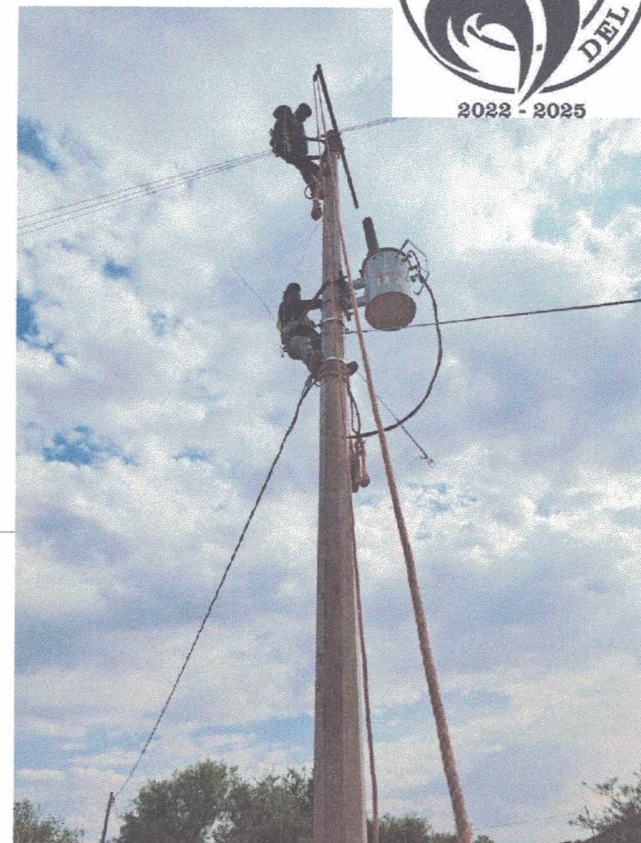

SUMINISTRO E INSTALACION DE SISTEMA DE BOMBEO SOLAR EN LA LOCALIDAD DE BOQUILLA DE GERARDO, MUNICIPIO SAN PEDRO DEL GALLO, DURANGO.

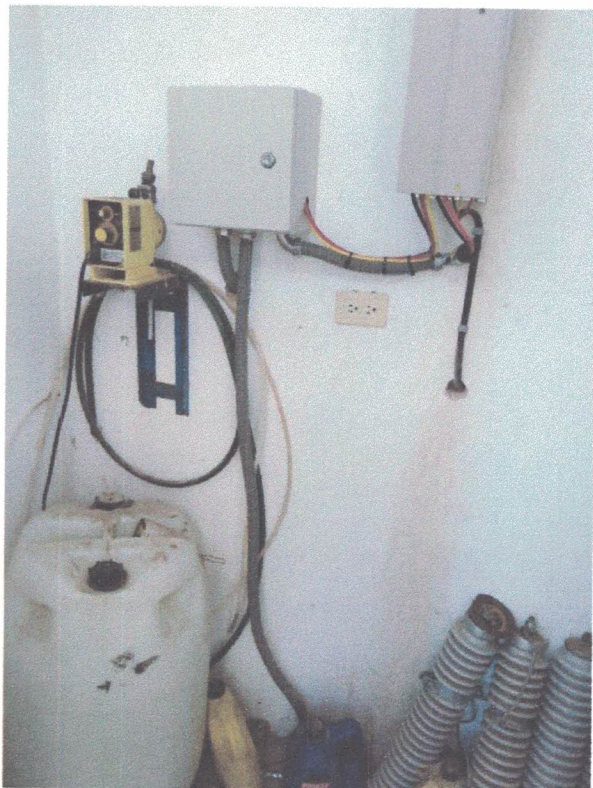

Inversión

\$ 632,192.55

CONSTRUCCIÓN DE 1448 M2 DE PAVIMENTO CON CONCRETO HIDRÁULICO, EN EL ACCESO PRINCIPAL, EN LA LOCALIDAD DE SANTO DOMINGO, MUNICIPIO SAN PEDRO DEL GALLO, ESTADO DE DURANGO. PRIMERA ETAPA.

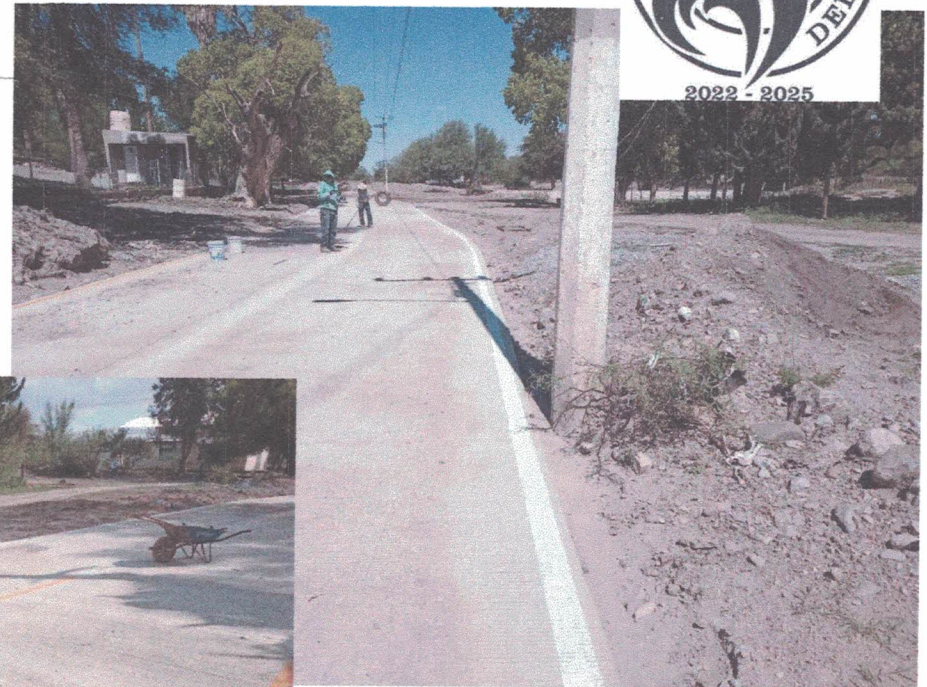

Inversión

\$ 2,650,737.48

SUMINISTRO E INSTALACION DE SISTEMA BOMBEO SOLAR HIBRIDO DE CAPACIDAD DE 11.04 KW, EN LA LOCALIDAD DE EL CASCO, MUNICIPIO SAN PEDRO DEL GALLO, DURANGO



Inversión

\$ 572,384.5

SUMINISTRO E INSTALACION DE SISTEMA DE BOMBEO SOLAR, EN LA LOCALIDAD DE SANTO DOMINGO, MUNICIPIO SAN PEDRO DEL GALLO, DURANGO.

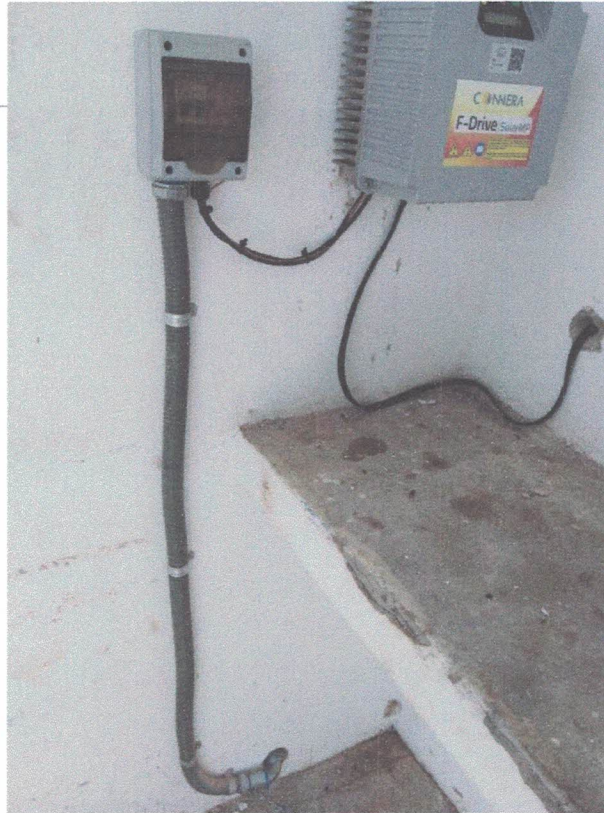
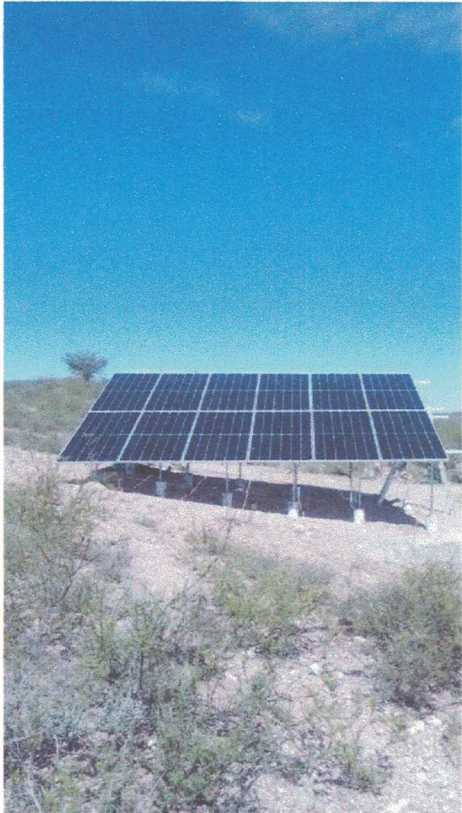

Inversión

\$ 487,773.55

REHABILITACION DE 4.3 KM DE CAMINO ENTRONQUE CARRETERA SAN PEDRO DEL GALLO A LA LOCALIDAD DE LOS ANGELES, MUNICIPIO SAN PEDRO DEL GALLO, DURANGO.

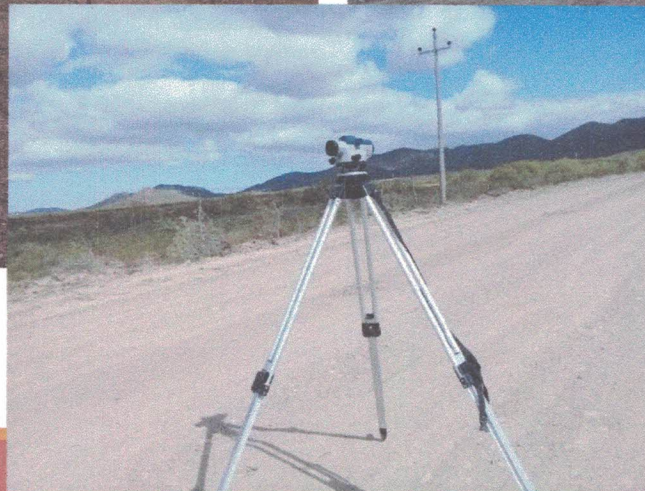

Inversión

\$ 873,530.34

SUMINISTRO E INSTALACION DE EQUIPAMIENTO DE SISTEMA FOTOVOLTAICO AISLADOS CON UNA CAPACIDAD DE 660 W E INSTALACION ELECTRICA, EN LA LOCALIDAD DE LA LABORCITA, DEL MUNICIPIO SAN PEDRO DEL GALLO, DGO.

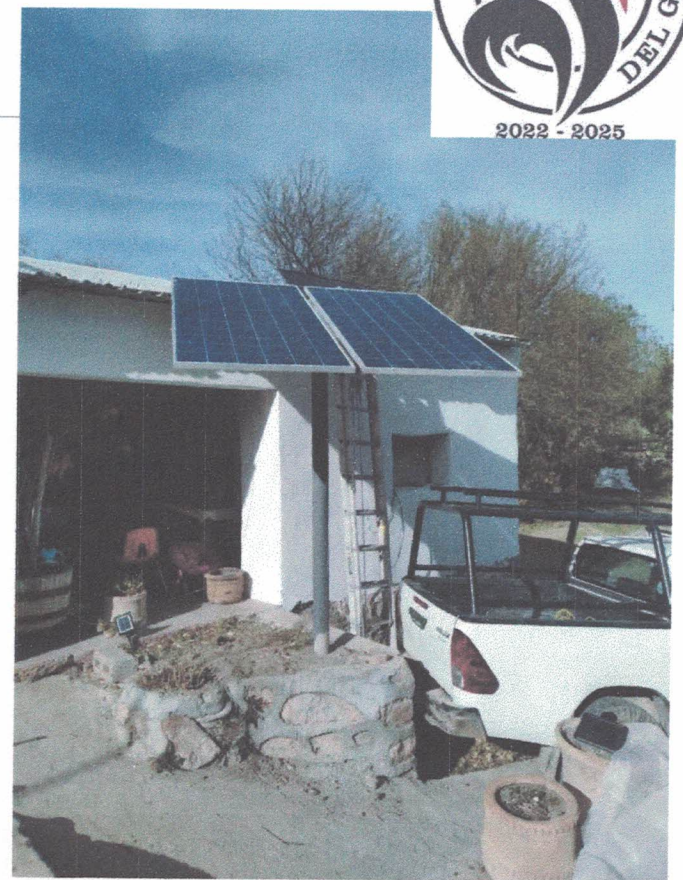

Inversión

\$ 152,775.04

PAVIMENTACIÓN DE CALLE SIN NOMBRE CON CONCRETO HIDRAULICO DEL KM 0+000 AL KM 0+038
EN LA LOCALIDAD DE SANTO DOMINGO, MUNICIPIO SAN PEDRO DEL GALLO



Inversión

\$ 455,000.00

CONSTRUCCION DE CERCO DE PROTECCION PARA EQUIPAMIENTO DE POZO DE AGUA EN LA LOCALIDAD DE SAN PEDRO DEL GALLO, MUNICIPIO DE SAN PEDRO DEL GALLO, DGO.



Inversión

\$ 86,777.27

REMODELACION DE FACHADA DEL AUDITORIO MUNICIPAL EN LA LOCALIDAD DE SAN PEDRO DEL GALLO, EN EL MUNICIPIO DE SAN PEDRO DEL GALLO, DURANGO.



Inversión

\$ 192,348.49

REHABILITACIÓN DE SERVICIOS SANITARIOS EN EL AUDITORIO MUNICIPAL, SAN PEDRO DEL GALLO, DURANGO.



Inversión

\$ 566,490.20

Cuenta Pública 2023
H. AYUNTAMIENTO DEL MUNICIPIO DE SAN PEDRO DEL GALLO, DGO.
 Estado Analítico de la Deuda y Otros Pasivos
 Del 1 de Enero al 31 de Diciembre de 2023
 (Cifras en Pesos)

Denominación de las Deudas	Moneda de Contratación	Institución o País Acreedor	Saldo Inicial del Periodo	Saldo Final del Periodo
DEUDA PÚBLICA				
Corto Plazo				
Deuda Interna				
Instituciones de Crédito	Peso	México	0	0
Títulos y Valores	Peso	México	0	0
Arrendamientos Financieros	Peso	México	0	0
Deuda Externa				
Organismos Financieros Internacionales	Peso	México	0	0
Deuda Bilateral	Peso	México	0	0
Títulos y Valores	Peso	México	0	0
Arrendamientos Financieros	Peso	México	0	0
Subtotal de Deuda Pública a Corto Plazo			0	0
Largo Plazo				
Deuda Interna				
Instituciones de Crédito	Peso	México	0	0
Títulos y Valores	Peso	México	0	0
Arrendamientos Financieros	Peso	México	0	0
Deuda Externa				
Organismos Financieros Internacionales	Peso	México	0	0
Deuda Bilateral	Peso	México	0	0
Títulos y Valores	Peso	México	0	0
Arrendamientos Financieros	Peso	México	0	0
Subtotal de Deuda Pública a Largo Plazo			0	0
Total de Otros Pasivos	Peso	México	2,640,559	3,743,466
Total de Deuda Pública y Otros Pasivos			2,640,559	3,743,466

Bajo protesta de decir verdad declaramos que los Estados Financieros y sus notas, son razonablemente correctos y son responsabilidad del emisor.



C.P. SALVADOR CARRASCO SAENZ PARDO
 PRESIDENTE MUNICIPAL



L.C.P.A. PASCUAL RIVAS FILERIO
 TESORERO MUNICIPAL

C. MARIA CANDELARIA TORRES RIVAS
 SINDICO MUNICIPAL

Cuenta Pública 2023
H. AYUNTAMIENTO DEL MUNICIPIO DE SAN PEDRO DEL GALLO, DGO.
Endeudamiento Neto
Del 1 de Enero al 31 de Diciembre de 2023

Identificación de Crédito o Instrumento	Contratación / Colocación	Amortización	Endeudamiento Neto
	A	B	C = A - B
Créditos Bancarios			
			0
			0
			0
			0
			0
			0
			0
			0
			0
Total Créditos Bancarios	0	0	0
Otros Instrumentos de Deuda			
			0
			0
			0
			0
			0
			0
			0
			0
			0
Total Otros Instrumentos de Deuda	0	0	0
TOTAL	0	0	0

Bajo protesta de decir verdad declaramos que los Estados Financieros y sus notas, son razonablemente correctos y son responsabilidad del emisor.



C.P. SALVADOR CARRASCO SAENZ PARDO
PRESIDENTE MUNICIPAL

C. MARIA CANDELARIA TORRES RIVAS
SINDICO MUNICIPAL



L.C.P.A. PASCUAL RIVAS FILERIO
TESORERO MUNICIPAL

Cuenta Pública 2023
H. AYUNTAMIENTO DEL MUNICIPIO DE SAN PEDRO DEL GALLO, DGO.
Informe sobre Pasivos Contingentes
Del 1 de Enero al 31 de Diciembre de 2023
(Cifras en Pesos)

En cumplimiento a lo dispuesto en los artículos 46, Fracción I, Inciso f) y 52 de la Ley General de Contabilidad Gubernamental y de conformidad con lo establecido en el Capítulo VII, Numeral II, Inciso h) del Manual de Contabilidad Gubernamental emitido por el CONAC, el Ente Público informa lo siguiente:

Cuenta	Concepto	Importe
	NO SE TIENE CONOCIMIENTO DE POSIBLES DEMANDAS LABORALES, POR LO CUAL NO SE CONSIDERAN PASIVOS CONTINGENTES PARA EL MUNICIPIO	
	TOTAL	<hr/> <hr/>

Bajo protesta de decir verdad declaramos que los Estados Financieros y sus notas, son razonablemente correctos y son responsabilidad del emisor.



C.P. SALVADOR CARRASCO SAENZ PARDO
PRESIDENTE MUNICIPAL

C. MARIA CANDELARIA TORRES RIVAS
SINDICO MUNICIPAL



L.C.P.A. PASCUAL RIVAS FILERIO
TESORERO MUNICIPAL

ESTADO ANALÍTICO DE LA DEUDA PÚBLICA AL 31 DE DICIEMBRE DE 2023
(PESOS)

ENTE PÚBLICO: H. AYUNTAMIENTO DEL MUNICIPIO DE SAN PEDRO DEL GALLO, DGO.

Saldo al 1 de enero de 2023	0.00
Contratación de Deuda	0.00
Amortización	0.00
Saldo al 31 de diciembre de 2023	0.00

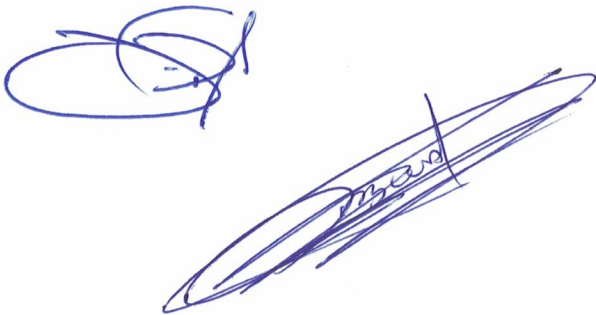

Cuenta Pública 2023
H. AYUNTAMIENTO DEL MUNICIPIO DE SAN PEDRO DEL GALLO, DGO.
Estado Analítico de Ingresos
Del 1 de Enero al 31 de Diciembre de 2023

Rubro de Ingresos	Ingreso					Diferencia
	Estimado (1)	Ampliaciones y Reducciones (2)	Modificado (3= 1 + 2)	Devengado (4)	Recaudado (5)	
Impuestos	236,003	5,000	241,003	217,454	217,454	-18,549
Cuotas y Aportaciones de Seguridad Social	0	0	0	0	0	0
Contribuciones de Mejoras	0	0	0	0	0	0
Derechos	289,391	0	289,391	255,668	255,668	-33,723
Productos	7,004	985	7,989	1,008	1,008	-5,986
Aprovechamientos	30,000	900,000	930,000	88,073	88,073	58,073
Ingresos por Venta de Bienes, Prestación de Servicios y Otros Ingresos	0	0	0	0	0	0
Participaciones, Aportaciones, Convenios, Incentivos Derivados de la Colaboración Fiscal y Fondos Distintos de Aportaciones	18,819,644	25,108,838	43,928,482	23,521,056	23,521,056	4,701,412
Transferencias, Asignaciones, Subsidios y Subvenciones, y Pensiones y Jubilaciones	0	0	0	0	0	0
Ingresos Derivados de Financiamientos	0	0	0	0	0	0
Total	19,382,042	26,014,823	45,396,866	24,083,259	24,083,259	
				Ingresos excedentes		4,701,216

Estado Analítico de Ingresos Por Fuente de Financiamiento	Ingreso					Diferencia
	Estimado (1)	Ampliaciones y Reducciones (2)	Modificado (3= 1 + 2)	Devengado (4)	Recaudado (5)	
Ingresos del Poder Ejecutivo Federal o Estatal y de los Municipios	19,382,042	26,014,823	45,396,866	24,083,259	24,083,259	4,701,216
Impuestos	236,003	5,000	241,003	217,454	217,454	-18,549
Cuotas y Aportaciones de Seguridad Social	0	0	0	0	0	0
Contribuciones de Mejoras	0	0	0	0	0	0
Derechos	289,391	0	289,391	255,668	255,668	-33,723
Productos	7,004	985	7,989	1,008	1,008	-5,986
Aprovechamientos	30,000	900,000	930,000	88,073	88,073	58,073
Participaciones, Aportaciones, Convenios, Incentivos Derivados de la Colaboración Fiscal y Fondos Distintos de Aportaciones	18,819,644	25,108,838	43,928,482	23,521,056	23,521,056	4,701,412
Transferencias, Asignaciones, Subsidios y Subvenciones, y Pensiones y Jubilaciones	0	0	0	0	0	0
Ingresos de los Entes Públicos de los Poderes Legislativo y Judicial, de los Órganos Autónomos y del Sector Paraestatal o Paramunicipal, así como de las Empresas Productivas del Estado	0	0	0	0	0	0
Cuotas y Aportaciones de Seguridad Social	0	0	0	0	0	0
Productos	0	0	0	0	0	0
Ingresos por Venta de Bienes, Prestación de Servicios y Otros Ingresos	0	0	0	0	0	0
Transferencias, Asignaciones, Subsidios y Subvenciones, y Pensiones y Jubilaciones	0	0	0	0	0	0
Ingresos derivados de financiamiento	0	0	0	0	0	0
Ingresos Derivados de Financiamientos	0	0	0	0	0	0
Total	19,382,042	26,014,823	45,396,866	24,083,259	24,083,259	
				Ingresos excedentes		4,701,216

Bajo protesta de decir verdad declaramos que los Estados Financieros y sus notas, son razonablemente correctos y son responsabilidad del emisor.



C.P. SALVADOR CARRASCO SAENZ PARDO
PRESIDENTE MUNICIPAL



PASCUAL RIVAS FILERIO
TESORERO MUNICIPAL

C. MARIA CANDELARIA TORRES RIVAS
SINDICO MUNICIPAL

Cuenta Pública 2023
H. AYUNTAMIENTO DEL MUNICIPIO DE SAN PEDRO DEL GALLO, DGO.
Conciliación entre los Ingresos Presupuestarios y Contables
Correspondiente del 1 de Enero al 31 de Diciembre de 2023
(Cifras en pesos)

1. Total de Ingresos Presupuestarios	24,083,259
2. Más Ingresos Contables No Presupuestarios	0
2.1 Ingresos Financieros	0
2.2 Incremento por Variación de Inventarios	0
2.3 Disminución del Exceso de Estimaciones por Pérdida o Deterioro u Obsolescencia	0
2.4 Disminución del Exceso de Provisiones	0
2.5 Otros Ingresos y Beneficios Varios	0
2.6 Otros Ingresos Contables No Presupuestarios	0
3. Menos Ingresos Presupuestarios No Contables	0
3.1 Aprovechamientos Patrimoniales	0
3.2 Ingresos Derivados de Financiamientos	0
3.3 Otros Ingresos Presupuestarios No Contables	0
4. Total de Ingresos Contables	24,083,259

Bajo protesta de decir verdad declaramos que los Estados Financieros y sus notas, son razonablemente correctos y son responsabilidad del emisor.



C.P. SALVADOR CARRASCO SAENZ PARDO
PRESIDENTE MUNICIPAL

C. MARIA CANDELARIA TORRES RIVAS
SINDICO MUNICIPAL



L.C.P.A. PASCUAL RIVAS FILERIO
TESORERO MUNICIPAL

Cuenta Pública 2023
H. AYUNTAMIENTO DEL MUNICIPIO DE SAN PEDRO DEL GALLO, DGO.
Estado Analítico del Ejercicio del Presupuesto de Egresos
Clasificación por Objeto del Gasto (Capítulo y Concepto)
Del 1 de Enero al 31 de Diciembre de 2023

Concepto	Egresos					Subejercicio
	Aprobado	Ampliaciones/ (Reducciones)	Modificado	Devengado	Pagado	
	1	2	3 = (1 + 2)	4	5	
Servicios Personales	7,470,000	-2,335,807	5,134,393	5,084,393	5,084,393	50,000
Remuneraciones al Personal de Carácter Permanente	6,250,000	-1,620,095	4,629,905	4,629,905	4,629,905	0
Remuneraciones al Personal de Carácter Transitorio	510,000	-311,852	198,148	198,148	198,148	0
Remuneraciones Adicionales y Especiales	590,000	-413,659	176,341	176,341	176,341	0
Seguridad Social	120,000	-70,000	50,000	0	0	50,000
Otras Prestaciones Sociales y Económicas	0	79,999	79,999	79,999	79,999	0
Previsiones	0	0	0	0	0	0
Pago de Estímulos a Servidores Públicos	0	0	0	0	0	0
Materiales y Suministros	2,667,790	224,637	2,892,427	2,853,194	2,852,663	39,233
Materiales de Administración, Emisión de Documentos y Artículos Oficiales	320,000	-41,125	278,875	271,481	271,481	7,394
Alimentos y Utensilios	290,000	14,289	304,289	304,289	303,758	0
Materias Primas y Materiales de Producción y Comercialización	0	0	0	0	0	0
Materiales y Artículos de Construcción y de Reparación	107,000	-15,493	91,507	91,507	91,507	0
Productos Químicos, Farmacéuticos y de Laboratorio	35,000	-31,306	3,694	3,694	3,694	0
Combustibles, Lubricantes y Aditivos	1,635,790	364,112	1,999,902	1,997,128	1,997,128	2,774
Vestuario, Blancos, Prendas de Protección y Artículos Deportivos	185,000	-145,002	39,998	27,781	27,781	12,217
Materiales y Suministros Para Seguridad	0	0	0	0	0	0
Herramientas, Refacciones y Accesorios Menores	95,000	79,161	174,161	157,313	157,313	16,849
Servicios Generales	2,288,391	2,831,572	5,119,963	4,781,376	4,750,776	358,586
Servicios Básicos	948,000	-743,226	204,774	149,223	149,223	55,551
Servicios de Arrendamiento	75,000	-75,000	0	0	0	0
Servicios Profesionales, Científicos, Técnicos y Otros Servicios	40,000	970,977	1,010,977	1,010,977	1,000,377	0
Servicios Financieros, Bancarios y Comerciales	125,000	-88,173	36,827	26,547	26,547	10,280
Servicios de Instalación, Reparación, Mantenimiento y Conservación	437,000	659,511	1,096,511	1,071,876	1,071,876	24,636
Servicios de Comunicación Social y Publicidad	100,000	41,059	141,059	107,819	107,819	33,240
Servicios de Traslado y Viáticos	350,000	-36,692	313,308	282,056	282,056	31,252
Servicios Oficiales	143,391	1,920,598	2,063,989	2,013,350	2,013,350	50,639
Otros Servicios Generales	70,000	182,517	252,517	99,529	99,529	152,988
Transferencias, Asignaciones, Subsidios y Otras Ayudas	450,000	2,620,934	3,070,934	2,975,406	2,975,406	95,528
Transferencias Internas y Asignaciones al Sector Público	0	0	0	0	0	0
Transferencias al Resto del Sector Público	0	0	0	0	0	0
Subsidios y Subvenciones	0	20,368	20,368	20,059	20,059	309
Ayudas Sociales	450,000	2,600,566	3,050,566	2,955,347	2,955,347	95,219
Pensiones y Jubilaciones	0	0	0	0	0	0
Transferencias a Fideicomisos, Mandatos y Otros Análogos	0	0	0	0	0	0
Transferencias a la Seguridad Social	0	0	0	0	0	0
Donativos	0	0	0	0	0	0
Transferencias al Exterior	0	0	0	0	0	0
Bienes Muebles, Inmuebles e Intangibles	880,000	-163,003	706,997	706,997	382,677	0
Mobiliario y Equipo de Administración	80,000	571,832	651,832	651,832	327,512	0
Mobiliario y Equipo Educativo y Recreativo	20,000	-20,000	0	0	0	0
Equipo e Instrumental Médico y de Laboratorio	0	0	0	0	0	0
Vehículos y Equipo de Transporte	660,000	-610,000	50,000	50,000	50,000	0
Equipo de Defensa y Seguridad	0	0	0	0	0	0
Maquinaria, Otros Equipos y Herramientas	90,000	-84,835	5,165	5,165	5,165	0
Activos Biológicos	0	0	0	0	0	0
Bienes Inmuebles	0	0	0	0	0	0
Activos Intangibles	10,000	-10,000	0	0	0	0
Inversión Pública	10,797,593	2,196,445	12,994,008	9,823,008	9,812,707	3,371,000

Cuenta Pública 2023
H. AYUNTAMIENTO DEL MUNICIPIO DE SAN PEDRO DEL GALLO, DGO.
Estado Analítico del Ejercicio del Presupuesto de Egresos
Clasificación por Objeto del Gasto (Capítulo y Concepto)
Del 1 de Enero al 31 de Diciembre de 2023

Concepto	Egresos					Subejercicio
	Aprobado	Ampliaciones/ (Reducciones)	Modificado	Devengado	Pagado	
	1	2	3 = (1 + 2)	4	5	6 = (3 - 4)
Obra Pública en Bienes de Dominio Público	9,444,439	2,728,569	12,173,008	9,623,008	9,612,707	2,560,000
Obra Pública en Bienes Propios	1,353,124	-532,124	821,000	0	0	821,000
Proyectos Productivos y Acciones de Fomento	0	0	0	0	0	0
Inversiones Financieras y Otras Provisiones	0	0	0	0	0	0
Inversiones Para el Fomento de Actividades Productivas	0	0	0	0	0	0
Acciones y Participaciones de Capital	0	0	0	0	0	0
Compra de Títulos y Valores	0	0	0	0	0	0
Concesión de Préstamos	0	0	0	0	0	0
Inversiones en Fideicomisos, Mandatos y Otros Análogos	0	0	0	0	0	0
Otras Inversiones Financieras	0	0	0	0	0	0
Provisiones para Contingencias y Otras Erogaciones Especiales	0	0	0	0	0	0
Participaciones y Aportaciones	0	0	0	0	0	0
Participaciones	0	0	0	0	0	0
Aportaciones	0	0	0	0	0	0
Convenios	0	0	0	0	0	0
Deuda Pública	0	0	0	0	0	0
Amortización de la Deuda Pública	0	0	0	0	0	0
Intereses de la Deuda Pública	0	0	0	0	0	0
Comisiones de la Deuda Pública	0	0	0	0	0	0
Gastos de la Deuda Pública	0	0	0	0	0	0
Costo por Coberturas	0	0	0	0	0	0
Apoyos Financieros	0	0	0	0	0	0
Adeudos de Ejercicios Fiscales Anteriores (Adefas)	0	0	0	0	0	0
Total del Gasto	24,533,744	5,384,978	29,918,722	28,004,374	25,658,622	3,914,348

Bajo protesta de decir verdad declaramos que los Estados Financieros y sus notas, son razonablemente correctos y son responsabilidad del emisor.

C.P. SALVADOR CARRASCO SAENZ PARDO
PRESIDENTE MUNICIPAL

L.C.P.A. PASCUAL RIVAS FILERIO
TESORERO MUNICIPAL

C. MARIA CANDELARIA TORRES RIVAS
SINDICO MUNICIPAL

Cuenta Pública 2023
H. AYUNTAMIENTO DEL MUNICIPIO DE SAN PEDRO DEL GALLO, DGO.
Estado Analítico del Ejercicio del Presupuesto de Egresos
Clasificación Económica (por Tipo de Gasto)
Del 1 de Enero al 31 de Diciembre de 2023

Concepto	Egresos					Subejercicio 6 = (3 - 4)
	Aprobado	Ampliaciones/ (Reducciones)	Modificado	Devengado	Pagado	
	1	2	3 = (1 + 2)	4	5	
Gasto Corriente	12,876,181	3,341,308	16,217,489	15,674,369	15,663,238	543,120
Gasto de Capital	11,657,563	2,043,670	13,701,233	10,330,005	9,995,384	3,371,228
Amortización de la Deuda y Disminución de Pasivos	0	0	0	0	0	0
Pensiones y Jubilaciones	0	0	0	0	0	0
Participaciones	0	0	0	0	0	0
Total del Gasto	24,533,744	5,384,978	29,918,722	26,004,374	25,658,622	3,914,348

Bajo protesta de decir verdad declaramos que los Estados Financieros y sus notas, son razonablemente correctos y son responsabilidad del emisor.



C.P. SALVADOR CARRASCO SAENZ PARDO
PRESIDENTE MUNICIPAL

C. MARIA CANDELARIA TORRES RIVAS
SINDICO MUNICIPAL



L.C.P.A. PASCUAL RIVAS FILERIO
TESORERO MUNICIPAL

Cuenta Pública 2023
H. AYUNTAMIENTO DEL MUNICIPIO DE SAN PEDRO DEL GALLO, DGO.
 Estado Analítico del Ejercicio del Presupuesto de Egresos
 Clasificación Administrativa
 Del 1 de Enero al 31 de Diciembre de 2023

Concepto	Egresos					Subejercicio
	Aprobado	Ampliaciones/ (Reducciones)	Modificado	Devengado	Pagado	
	1	2	3 = (1 + 2)	4	5	
Sin Ramo/Dependencia	24,533,744	5,384,978	29,918,722	26,004,374	25,658,622	3,914,348
TESORERIA	17,573,620	1,736,733	19,310,353	15,437,492	15,102,041	3,872,861
FORTALECIMIENTO	1,210,685	246,504	1,457,189	1,416,002	1,416,002	41,187
OBRA PÚBLICA	0	1,064,920	1,064,920	1,064,920	1,055,369	0
OBRA PÚBLICA	5,749,439	1,681,291	7,430,730	7,430,730	7,429,979	0
CONVENIOS	0	655,530	655,530	655,231	655,231	300
Total del Gasto	24,533,744	5,384,978	29,918,722	26,004,374	25,658,622	3,914,348

Bajo protesta de decir verdad declaramos que los Estados Financieros y sus notas, son razonablemente correctos y son responsabilidad del emisor.



C.P. SALVADOR CARRASCO SAENZ PARDO
PRESIDENTE MUNICIPAL

C. MARIA CANDELARIA TORRES RIVAS
SINDICO MUNICIPAL



L.C.P.A. PASCUAL RIVAS FILERIO
TESORERO MUNICIPAL

Cuenta Pública 2023
H. AYUNTAMIENTO DEL MUNICIPIO DE SAN PEDRO DEL GALLO, DGO.
Estado Analítico del Ejercicio del Presupuesto de Egresos
Clasificación Funcional (Finalidad y Función)
Del 1 de Enero al 31 de Diciembre de 2023

Concepto	Egresos					Subejercicio
	Aprobado	Ampliaciones/ (Reducciones)	Modificado	Devengado	Pagado	
	1	2	3 = (1 + 2)	4	5	
Gobierno	24,533,744	5,384,978	29,918,722	26,004,374	25,658,622	3,914,348
Legislación	0	0	0	0	0	0
Justicia	0	0	0	0	0	0
Coordinación de la Política de Gobierno	24,533,744	5,384,978	29,918,722	26,004,374	25,658,622	3,914,348
Relaciones Exteriores	0	0	0	0	0	0
Asuntos Financieros y Hacendarios	0	0	0	0	0	0
Seguridad Nacional	0	0	0	0	0	0
Asuntos de Orden Público y de Seguridad Interior	0	0	0	0	0	0
Otros Servicios Generales	0	0	0	0	0	0
Desarrollo Social	0	0	0	0	0	0
Protección Ambiental	0	0	0	0	0	0
Vivienda y Servicios a la Comunidad	0	0	0	0	0	0
Salud	0	0	0	0	0	0
Recreación, Cultura y Otras Manifestaciones Sociales	0	0	0	0	0	0
Educación	0	0	0	0	0	0
Protección Social	0	0	0	0	0	0
Otros Asuntos Sociales	0	0	0	0	0	0
Desarrollo Económico	0	0	0	0	0	0
Asuntos Económicos, Comerciales y Laborales en General	0	0	0	0	0	0
Agropecuaria, Silvicultura, Pesca y Caza	0	0	0	0	0	0
Combustibles y Energía	0	0	0	0	0	0
Minería, Manufacturas y Construcción	0	0	0	0	0	0
Transporte	0	0	0	0	0	0
Comunicaciones	0	0	0	0	0	0
Turismo	0	0	0	0	0	0
Ciencia, Tecnología e Innovación	0	0	0	0	0	0
Otras Industrias y Otros Asuntos Económicos	0	0	0	0	0	0
Otras no Clasificadas en Funciones Anteriores	0	0	0	0	0	0
Transacciones de la Deuda Pública / Costo Financiero de la Deuda	0	0	0	0	0	0
Transferencias, Participaciones y Aportaciones entre Diferentes Niveles y Ordenes de Gobierno	0	0	0	0	0	0
Saneamiento del Sistema Financiero	0	0	0	0	0	0
Adeudos de Ejercicios Fiscales Anteriores	0	0	0	0	0	0
Total del Gasto	24,533,744	5,384,978	29,918,722	26,004,374	25,658,622	3,914,348

Bajo protesta de decir verdad declaramos que los Estados Financieros y sus notas, son razonablemente correctos y son responsabilidad del emisor.

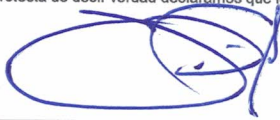

C.P. SALVADOR CARRASCO SAENZ PARDO
PRESIDENTE MUNICIPAL



L.C.P.A. PASCUAL RIVAS FILERIO
TESORERO MUNICIPAL

C. MARIA CANDELARIA TORRES RIVAS
SINDICO MUNICIPAL

Cuenta Pública 2023
H. AYUNTAMIENTO DEL MUNICIPIO DE SAN PEDRO DEL GALLO, DGO.
Gasto por Categoría Programática
Del 1 de Enero al 31 de Diciembre de 2023

Concepto	Egresos					Subejercicio 6 = (3 - 4)
	Aprobado	Ampliaciones/ (Reducciones)	Modificado	Devengado	Pagado	
	1	2	3 = (1 + 2)	4	5	
Programas	24,533,744	5,384,978	29,918,722	26,004,374	25,658,622	3,914,348
Subsidios: Sector Social y Privado o Entidades Federativas y Municipios	0	0	0	0	0	0
Sujetos a Reglas de Operación	0	0	0	0	0	0
Otros Subsidios	0	0	0	0	0	0
Desempeño de las Funciones	24,533,744	5,384,978	29,918,722	26,004,374	25,658,622	3,914,348
Prestación de Servicios Públicos	24,533,744	5,384,978	29,918,722	26,004,374	25,658,622	3,914,348
Provisión de Bienes Públicos	0	0	0	0	0	0
Planeación, seguimiento y evaluación de políticas públicas	0	0	0	0	0	0
Promoción y fomento	0	0	0	0	0	0
Regulación y supervisión	0	0	0	0	0	0
Funciones de las Fuerzas Armadas (Únicamente Gobierno Federal)	0	0	0	0	0	0
Específicos	0	0	0	0	0	0
Proyectos de Inversión	0	0	0	0	0	0
Administrativos y de Apoyo	0	0	0	0	0	0
Apoyo al proceso presupuestario y para mejorar la eficiencia institucional	0	0	0	0	0	0
Apoyo a la función pública y al mejoramiento de la gestión	0	0	0	0	0	0
Operaciones ajenas	0	0	0	0	0	0
Compromisos	0	0	0	0	0	0
Obligaciones de cumplimiento de resolución jurisdiccional	0	0	0	0	0	0
Desastres Naturales	0	0	0	0	0	0
Obligaciones	0	0	0	0	0	0
Pensiones y jubilaciones	0	0	0	0	0	0
Aportaciones a la seguridad social	0	0	0	0	0	0
Aportaciones a fondos de estabilización	0	0	0	0	0	0
Aportaciones a fondos de inversión y reestructura de pensiones	0	0	0	0	0	0
Programas de Gasto Federalizado (Gobierno Federal)	0	0	0	0	0	0
Gasto Federalizado	0	0	0	0	0	0
Participaciones a entidades federativas y municipios	0	0	0	0	0	0
Costo financiero, deuda o apoyos a deudores y ahorradores de la banca	0	0	0	0	0	0
Adeudos de ejercicios fiscales anteriores	0	0	0	0	0	0
Total del Gasto	24,533,744	5,384,978	29,918,722	26,004,374	25,658,622	3,914,348

Bajo protesta de decir verdad declaramos que los Estados Financieros y sus notas, son razonablemente correctos y son responsabilidad del emisor.

C.P. SALVADOR CARRASCO SAENZ PARDO
PRESIDENTE MUNICIPAL

L.C.P.A. PASCUAL RIVAS FILERIO
TESORERO MUNICIPAL

C. MARIA CANDELARIA TORRES RIVAS
SINDICO MUNICIPAL

Cuenta Pública 2023
H. AYUNTAMIENTO DEL MUNICIPIO DE SAN PEDRO DEL GALLO, DGO.
Conciliación entre los Egresos Presupuestarios y los Gastos Contables
Correspondiente del 1 de Enero al 31 de Diciembre de 2023
(Cifras en pesos)

1. Total de Egresos Presupuestarios	26,004,374
2. Menos Egresos Presupuestarios No Contables	10,330,005
2.1 Materias Primas y Materiales de Producción y Comercialización	0
2.2 Materiales y Suministros	0
2.3 Mobiliario y Equipo de Administración	651,832
2.4 Mobiliario y Equipo Educativo y Recreativo	0
2.5 Equipo e Instrumental Médico y de Laboratorio	0
2.6 Vehículos y Equipo de Transporte	50,000
2.7 Equipo de Defensa y Seguridad	0
2.8 Maquinaria, Otros Equipos y Herramientas	5,165
2.9 Activos Biológicos	0
2.10 Bienes Inmuebles	0
2.11 Activos Intangibles	0
2.12 Obra Pública en Bienes de Dominio Público	9,623,008
2.13 Obra Pública en Bienes Propios	0
2.14 Acciones y Participaciones de Capital	0
2.15 Compra de Títulos y Valores	0
2.16 Concesión de Préstamos	0
2.17 Inversiones en Fideicomisos, Mandatos y Otros Análogos	0
2.18 Provisiones para Contingencias y Otras Erogaciones Especiales	0
2.19 Amortización de la Deuda Pública	0
2.20 Adeudos de Ejercicios Fiscales Anteriores (ADEFAS)	0
2.21 Otros Egresos Presupuestales No Contables	0
3. Más Gastos Contables No Presupuestarios	8,558,089
3.1 Estimaciones, Depreciaciones, Deterioros, Obsolescencia y Amortizaciones	0
3.2 Provisiones	0
3.3 Disminución de Inventarios	0
3.4 Aumento por Insuficiencia de Estimaciones por Pérdida o Deterioro u Obsolescencia	0
3.5 Aumento por Insuficiencia de Provisiones	0
3.6 Otros Gastos	0
3.7 Otros Gastos Contables No Presupuestales	8,558,089
4. Total de Gasto Contable	24,232,458

Bajo protesta de decir verdad declaramos que los Estados Financieros y sus notas, son razonablemente correctos y son responsabilidad del emisor.



 C.P. SALVADOR CARRASCO SAENZ PARDO
 PRESIDENTE MUNICIPAL

 C. MARIA CANDELARIA TORRES RIVAS
 SINDICO MUNICIPAL



 L.C.P.A. PASCUAL RIVAS FILERIO
 TESORERO MUNICIPAL

Cuenta Pública 2023
H. AYUNTAMIENTO DEL MUNICIPIO DE SAN PEDRO DEL GALLO, DGO.
Indicadores de Postura Fiscal
Del 1 de Enero al 31 de Diciembre de 2023
(Cifras en pesos)

Concepto	Estimado/Aprobado	Devengado	Recaudado/Pagado
I. Ingresos Presupuestarios			
1. Ingresos del Gobierno de la Entidad Federativa	19,382,042	24,083,259	24,083,259
2. Ingresos del Sector Paraestatal	0	0	0
II. Egresos Presupuestarios			
3. Egresos del Gobierno de la Entidad Federativa	24,533,744	26,004,374	25,658,622
4. Egresos del Sector Paraestatal	0	0	0
III. Balance Presupuestario (Superávit o Déficit) (III = I - II)	-5,151,702	-1,921,116	-1,575,363

Concepto	Estimado/Aprobado	Devengado	Recaudado/Pagado
III. Balance presupuestario (Superávit o Déficit)	-5,151,702	-1,921,116	-1,575,363
IV. Intereses, Comisiones y Gastos de la Deuda	0	0	0
V. Balance Primario (Superávit o Déficit) (V= III + IV)	-5,151,702	-1,921,116	-1,575,363

Concepto	Estimado/Aprobado	Devengado	Recaudado/Pagado
A. Financiamiento	0	0	0
B. Amortización de la deuda	0	0	0
C. Financiamiento Neto	0	0	0

Bajo protesta de decir verdad declaramos que los Estados Financieros y sus notas, son razonablemente correctos y son responsabilidad del emisor.



C.P. SALVADOR CARRASCO SAENZ PARDO
 PRESIDENTE MUNICIPAL



L.C.P.A. PASCUAL RIVAS FILERIO
 TESORERO MUNICIPAL

C. MARIA CANDELARIA TORRES RIVAS
 SINDICO MUNICIPAL



L.A. y M.F. DIANA GABRIELA GAITÁN GARZA
AUDITORA SUPERIOR DEL ESTADO DE DURANGO
PRESENTE. -

Por medio del presente escrito manifiesto que no se genera los **Indicadores de Resultados**, en virtud de que el artículo 48 en correlación con el artículo 46 de la Ley General de Contabilidad Gubernamental, no establece la obligación de que el sistema de contabilidad gubernamental genere informes sobre este punto en mención.

Municipio de San Pedro del Gallo, Dgo., a 31 de Diciembre de 2023

ATENTAMENTE

L.C.P.A. PASCUAL RIVAS FILERIO
TESORERO MUNICIPAL



L.A. y M.F. DIANA GABRIELA GAITÁN GARZA
AUDITORA SUPERIOR DEL ESTADO DE DURANGO
PRESENTE. -

Por medio del presente escrito manifiesto que no se genera el reporte de los **Programas y proyectos de inversión**, en virtud de que el artículo 48 en correlación con el artículo 46 de la Ley General de Contabilidad Gubernamental, no establece la obligación de que el sistema de contabilidad gubernamental genere informes sobre este punto en mención.

Municipio de San Pedro del Gallo, Dgo., a 31 de Diciembre de 2023

ATENTAMENTE

L.C.P.A. PASCUAL RIVAS FILERIO
TESORERO MUNICIPAL



Cuenta Pública 2023
H. AYUNTAMIENTO DEL MUNICIPIO DE SAN PEDRO DEL GALLO, DGO.
RELACIÓN DE ESQUEMAS BURSÁTILES Y DE COBERTURAS FINANCIERAS

“NO APLICA”

ATENTAMENTE

A handwritten signature in blue ink, appearing to read 'Pascual Rivas Filerio', is written over a horizontal line.

L.C.P.A. PASCUAL RIVAS FILERIO
TESORERO MUNICIPAL



**L.A. y M.F. DIANA GABRIELA GAITÁN GARZA
AUDITORA SUPERIOR DEL ESTADO DE DURANGO
PRESENTE. -**

Por medio de la presente me permito manifestar que el municipio de San Pedro del Gallo, Dgo. no cuenta con entes del sector paramunicipal.

Municipio de San Pedro del Gallo, Dgo., a 31 de Diciembre de 2023

ATENTAMENTE

**L.C.P.A. PASCUAL RIVAS FILERIO
TESORERO MUNICIPAL**

H. AYUNTAMIENTO DEL MUNICIPIO DE SAN PEDRO DEL GALLO, DGO. (a)

Estado de Situación Financiera Detallado - LDF

Al 31 de diciembre de 2022 y al 31 de Diciembre de 2023 (b)

(PESOS)

Concepto (c)	2023 (d)	31 de diciembre de 2022 (e)	Concepto (c)	2023 (d)	31 de diciembre de 2022 (e)
ACTIVO			PASIVO		
Activo Circulante			Pasivo Circulante		
a. Efectivo y Equivalentes (a=a1+a2+a3+a4+a5+a6+a7)	629,855	745,545	a. Cuentas por Pagar a Corto Plazo (a=a1+a2+a3+a4+a5+a6+a7+a8+a9)	3,388,769	2,205,862
a1) Efectivo	0	0	a1) Servicios Personales por Pagar a Corto Plazo	346,857	452,194
a2) Bancos/Tesorería	629,855	745,545	a2) Proveedores por Pagar a Corto Plazo	785,455	430,004
a3) Bancos/Dependencias y Otros	0	0	a3) Contratistas por Obras Públicas por Pagar a Corto Plazo	308,864	586,352
a4) Inversiones Temporales (Hasta 3 meses)	0	0	a4) Participaciones y Aportaciones por Pagar a Corto Plazo	0	0
a5) Fondos con Afectación Específica	0	0	a5) Transferencias Otorgadas por Pagar a Corto Plazo	0	0
a6) Depósitos de Fondos de Terceros en Garantía y/o Administración	0	0	a6) Intereses, Comisiones y Otros Gastos de la Deuda Pública por Pagar a Corto Plazo	-58	-58
a7) Otros Efectivos y Equivalentes	0	0	a7) Retenciones y Contribuciones por Pagar a Corto Plazo	1,067,109	817,371
b. Derechos a Recibir Efectivo o Equivalentes (b=b1+b2+b3+b4+b5+b6+b7)	3,056,797	4,664,420	a8) Devoluciones de la Ley de Ingresos por Pagar a Corto Plazo	0	0
b1) Inversiones Financieras de Corto Plazo	0	0	a9) Otras Cuentas por Pagar a Corto Plazo	900,542	0
b2) Cuentas por Cobrar a Corto Plazo	2,621	2,621	b. Documentos por Pagar a Corto Plazo (b=b1+b2+b3)	0	0
b3) Deudores Diversos por Cobrar a Corto Plazo	628,527	2,558,159	b1) Documentos Comerciales por Pagar a Corto Plazo	0	0
b4) Ingresos por Recuperar a Corto Plazo	0	0	b2) Documentos con Contratistas por Obras Públicas por Pagar a Corto Plazo	0	0
b5) Deudores por Anticipos de la Tesorería a Corto Plazo	0	0	b3) Otros Documentos por Pagar a Corto Plazo	0	0
b6) Préstamos Otorgados a Corto Plazo	0	0	c. Porción a Corto Plazo de la Deuda Pública (c=c1+c2)	0	0
b7) Otros Derechos a Recibir Efectivo o Equivalentes a Corto Plazo	2,425,649	2,103,640	c1) Porción a Corto Plazo de la Deuda Pública	0	0
c. Derechos a Recibir Bienes o Servicios (c=c1+c2+c3+c4+c5)	2,721,189	2,839,002	c2) Porción a Corto Plazo de Arrendamiento Financiero	0	0
c1) Anticipo a Proveedores por Adquisición de Bienes y Prestación de Servicios a Corto Plazo	322,785	212,785	d. Títulos y Valores a Corto Plazo	0	0
c2) Anticipo a Proveedores por Adquisición de Bienes Inmuebles y Muebles a Corto Plazo	10,000	10,000	e. Pasivos Diferidos a Corto Plazo (e=e1+e2+e3)	0	0
c3) Anticipo a Proveedores por Adquisición de Bienes Intangibles a Corto Plazo	0	0	e1) Ingresos Cobrados por Adelantado a Corto Plazo	0	0
c4) Anticipo a Contratistas por Obras Públicas a Corto Plazo	37,400	265,213	e2) Intereses Cobrados por Adelantado a Corto Plazo	0	0
c5) Otros Derechos a Recibir Bienes o Servicios a Corto Plazo	2,351,004	2,351,004	e3) Otros Pasivos Diferidos a Corto Plazo	0	0
d. Inventarios (d=d1+d2+d3+d4+d5)	0	0	f. Fondos y Bienes de Terceros en Garantía y/o Administración a Corto Plazo (f=f1+f2+f3+f4+f5+f6)	0	0
d1) Inventario de Mercancías para Venta	0	0	f1) Fondos en Garantía a Corto Plazo	0	0
d2) Inventario de Mercancías Terminadas	0	0	f2) Fondos en Administración a Corto Plazo	0	0
d3) Inventario de Mercancías en Proceso de Elaboración	0	0	f3) Fondos Contingentes a Corto Plazo	0	0
d4) Inventario de Materias Primas, Materiales y Suministros para Producción	0	0	f4) Fondos de Fideicomisos, Mandatos y Contratos Análogos a Corto Plazo	0	0
d5) Bienes en Tránsito	0	0	f5) Otros Fondos de Terceros en Garantía y/o Administración a Corto Plazo	0	0
e. Almacenes	0	0	f6) Valores y Bienes en Garantía a Corto Plazo	0	0
f. Estimación por Pérdida o Deterioro de Activos Circulantes (f=f1+f2)	0	0	g. Provisiones a Corto Plazo (g=g1+g2+g3)	0	0
f1) Estimaciones para Cuentas Incobrables por Derechos a Recibir Efectivo o Equivalentes	0	0	g1) Provisión para Demandas y Juicios a Corto Plazo	0	0
f2) Estimación por Deterioro de Inventarios	0	0	g2) Provisión para Contingencias a Corto Plazo	0	0
g. Otros Activos Circulantes (g=g1+g2+g3+g4)	0	0	g3) Otras Provisiones a Corto Plazo	0	0
g1) Valores en Garantía	0	0	h. Otros Pasivos a Corto Plazo (h=h1+h2+h3)	354,697	354,697
g2) Bienes en Garantía (excluye depósitos de fondos)	0	0	h1) Ingresos por Clasificar	0	0
g3) Bienes Derivados de Embargos, Decomisos, Aseguramientos y Dación en Pago	0	0	h2) Recaudación por Participar	0	0
g4) Adquisición con Fondos de Terceros	0	0	h3) Otros Pasivos Circulantes	354,697	354,697
IA. Total de Activos Circulantes (IA = a + b + c + d + e + f + g)	6,407,841	8,248,966	IIA. Total de Pasivos Circulantes (IIA = a + b + c + d + e + f + g + h)	3,743,466	2,640,559
Activo No Circulante			Pasivo No Circulante		
a. Inversiones Financieras a Largo Plazo	0	0	a. Cuentas por Pagar a Largo Plazo	0	0
b. Derechos a Recibir Efectivo o Equivalentes a Largo Plazo	0	0	b. Documentos por Pagar a Largo Plazo	0	0
c. Bienes Inmuebles, Infraestructura y Construcciones en Proceso	12,805,274	14,367,299	c. Deuda Pública a Largo Plazo	0	0
d. Bienes Muebles	4,741,780	4,034,783	d. Pasivos Diferidos a Largo Plazo	0	0
e. Activos Intangibles	0	0	e. Fondos y Bienes de Terceros en Garantía y/o en Administración a Largo Plazo	0	0
f. Depreciación, Deterioro y Amortización Acumulada de Bienes	0	0	f. Provisiones a Largo Plazo	0	0
g. Activos Diferidos	50,000	50,000	IIIB. Total de Pasivos No Circulantes (IIIB = a + b + c + d + e + f)	0	0
h. Estimación por Pérdida o Deterioro de Activos no Circulantes	0	0	II. Total del Pasivo (II = IIA + IIIB)	3,743,466	2,640,559
i. Otros Activos no Circulantes	0	0	HACIENDA PÚBLICA/PATRIMONIO		
IB. Total de Activos No Circulantes (IB = a + b + c + d + e + f + g + h + i)	17,597,054	18,452,082	IIIA. Hacienda Pública/Patrimonio Contribuido (IIIA = a + b + c)	0	0
I. Total del Activo (I = IA + IB)	24,004,895	26,701,047	a. Aportaciones	0	0
			b. Donaciones de Capital	0	0
			c. Actualización de la Hacienda Pública/Patrimonio	0	0
			IIIB. Hacienda Pública/Patrimonio Generado (IIIB = a + b + c + d + e)	20,261,429	10,018,219
			a. Resultados del Ejercicio (Ahorro/ Desahorro)	13,893,081	7,700,061
			b. Resultados de Ejercicios Anteriores	6,352,497	2,302,306
			c. Revalúos	15,851	15,851
			d. Reservas	0	0
			e. Rectificaciones de Resultados de Ejercicios Anteriores	0	0
			IIIC. Exceso o Insuficiencia en la Actualización de la Hacienda Pública/Patrimonio (IIIC=a+b)	0	0
			a. Resultado por Posición Monetaria	0	0
			b. Resultado por Tenencia de Activos no Monetarios	0	0
			III. Total Hacienda Pública/Patrimonio (III = IIIA + IIIB + IIIC)	20,261,429	10,018,219
			IV. Total del Pasivo y Hacienda Pública/Patrimonio (IV = II + III)	24,004,895	12,658,778

H. AYUNTAMIENTO DEL MUNICIPIO DE SAN PEDRO DEL GALLO, DGO. (a)							
Informe Analítico de la Deuda Pública y Otros Pasivos - LDF							
Del 1 de Enero al 31 de Diciembre de 2023 (b)							
(PESOS)							
Denominación de la Deuda Pública y Otros Pasivos	Saldo al 31 de diciembre de 2022 (d)	Disposiciones del Periodo	Amortizaciones del Periodo	Revaluaciones, Reclasificaciones y Otros Ajustes	Saldo Final del Periodo (h)	Pago de Intereses del Periodo	Pago de Comisiones y demás costos asociados durante el Periodo
(c)	(d)	(e)	(f)	(g)	h=d+e-f+g	(i)	(j)
1. Deuda Pública (1=A+B)	0	0	0	0	0	0	0
A. Corto Plazo (A=a1+a2+a3)	0	0	0	0	0	0	0
a1) Instituciones de Crédito	0	0	0	0	0	0	0
a2) Títulos y Valores	0	0	0	0	0	0	0
a3) Arrendamientos Financieros	0	0	0	0	0	0	0
B. Largo Plazo (B=b1+b2+b3)	0	0	0	0	0	0	0
b1) Instituciones de Crédito	0	0	0	0	0	0	0
b2) Títulos y Valores	0	0	0	0	0	0	0
b3) Arrendamientos Financieros	0	0	0	0	0	0	0
2. Otros Pasivos	2,640,559				3,743,466		
3. Total de la Deuda Pública y Otros Pasivos	2,640,559	0	0	0	3,743,466	0	0
4. Deuda Contingente 1 (informativo)	0	0	0	0	0	0	0
A. Deuda Contingente 1	0				0		
B. Deuda Contingente 2	0				0		
C. Deuda Contingente XX	0				0		
5. Valor de Instrumentos Bono Cupón Cero 2 (Informativo)	0	0	0	0	0	0	0
A. Instrumento Bono Cupón Cero 1	0				0		
B. Instrumento Bono Cupón Cero 2	0				0		
C. Instrumento Bono Cupón Cero XX	0				0		

1. Se refiere a cualquier Financiamiento sin fuente o garantía de pago definida, que sea asumida de manera solidaria o subsidiaria por las Entidades Federativas con sus Municipios, organismos descentralizados y empresas de participación estatal mayoritaria y fideicomisos, locales o municipales, y por los Municipios con sus respectivos organismos descentralizados y empresas de participación municipal mayoritaria.

2. Se refiere al valor del Bono Cupón Cero que respalda el pago de los créditos asociados al mismo (Activo).

Obligaciones a Corto Plazo (k)	Monto Contratado (l)	Plazo Pactado (m)	Tasa de Interés (n)	Comisiones y Costos Relacionados (o)	Tasa Efectiva (p)
6. Obligaciones a Corto Plazo (Informativo)	0	0	0	0	0
A. Crédito 1					
B. Crédito 2					
C. Crédito XX					

H. AYUNTAMIENTO DEL MUNICIPIO DE SAN PEDRO DEL GALLO, DGO. (a)
Balance Presupuestario - LDF
Del 1 de Enero al 31 de Diciembre de 2023 (b)
(PESOS)

Concepto (c)	Estimado/ Aprobado (d)	Devengado	Recaudado/ Pagado
A. Ingresos Totales (A = A1+A2+A3)	19,382,042	24,083,259	24,083,259
A1. Ingresos de Libre Disposición	12,328,955	14,540,794	14,540,794
A2. Transferencias Federales Etiquetadas	7,053,087	9,542,464	9,542,464
A3. Financiamiento Neto	0	0	0
B. Egresos Presupuestarios¹ (B = B1+B2)	24,533,744	26,004,374	25,658,622
B1. Gasto No Etiquetado (sin incluir Amortización de la Deuda Pública)	17,573,620	15,437,492	15,102,041
B2. Gasto Etiquetado (sin incluir Amortización de la Deuda Pública)	6,960,124	10,566,882	10,556,581
C. Remanentes del Ejercicio Anterior (C = C1 + C2)	0	0	0
C1. Remanentes de Ingresos de Libre Disposición aplicados en el periodo			
C2. Remanentes de Transferencias Federales Etiquetadas aplicados en el periodo			
I. Balance Presupuestario (I = A - B + C)	-5,151,702	-1,921,116	-1,575,363
II. Balance Presupuestario sin Financiamiento Neto (II = I - A3)	-5,151,702	-1,921,116	-1,575,363
III. Balance Presupuestario sin Financiamiento Neto y sin Remanentes del Ejercicio Anterior (III = II - C)	-5,151,702	-1,921,116	-1,575,363

Concepto	Aprobado	Devengado	Pagado
E. Intereses, Comisiones y Gastos de la Deuda (E = E1+E2)	0	0	0
E1. Intereses, Comisiones y Gastos de la Deuda con Gasto No Etiquetado			
E2. Intereses, Comisiones y Gastos de la Deuda con Gasto Etiquetado			
IV. Balance Primario (IV = III + E)	-5,151,702	-1,921,116	-1,575,363

Concepto	Estimado/ Aprobado	Devengado	Recaudado/ Pagado
F. Financiamiento (F = F1 + F2)	0	0	0
F1. Financiamiento con Fuente de Pago de Ingresos de Libre Disposición	0	0	0
F2. Financiamiento con Fuente de Pago de Transferencias Federales Etiquetadas	0	0	0
G. Amortización de la Deuda (G = G1 + G2)	0	0	0
G1. Amortización de la Deuda Pública con Gasto No Etiquetado			
G2. Amortización de la Deuda Pública con Gasto Etiquetado			
A3. Financiamiento Neto (A3 = F - G)	0	0	0

Concepto	Estimado/ Aprobado	Devengado	Recaudado/ Pagado
A1. Ingresos de Libre Disposición	12,328,955	14,540,794	14,540,794
A3.1 Financiamiento Neto con Fuente de Pago de Ingresos de Libre Disposición (A3.1 = F1 - G1)	0	0	0
F1. Financiamiento con Fuente de Pago de Ingresos de Libre Disposición	0	0	0
G1. Amortización de la Deuda Pública con Gasto No Etiquetado	0	0	0
B1. Gasto No Etiquetado (sin incluir Amortización de la Deuda Pública)	17,573,620	15,437,492	15,102,041
C1. Remanentes de Ingresos de Libre Disposición aplicados en el periodo		0	0
V. Balance Presupuestario de Recursos Disponibles (V = A1 + A3.1 - B1 + C1)	-5,244,665	-896,697	-561,246
VI. Balance Presupuestario de Recursos Disponibles sin Financiamiento Neto (VI = V - A3.1)	-5,244,665	-896,697	-561,246

Concepto	Estimado/ Aprobado	Devengado	Recaudado/ Pagado
A2. Transferencias Federales Etiquetadas	7,053,087	9,542,464	9,542,464
A3.2 Financiamiento Neto con Fuente de Pago de Transferencias Federales Etiquetadas (A3.2 = F2 - G2)	0	0	0
F2. Financiamiento con Fuente de Pago de Transferencias Federales Etiquetadas	0	0	0
G2. Amortización de la Deuda Pública con Gasto Etiquetado	0	0	0
B2. Gasto Etiquetado (sin incluir Amortización de la Deuda Pública)	6,960,124	10,566,882	10,556,581
C2. Remanentes de Transferencias Federales Etiquetadas aplicados en el periodo		0	0
VII. Balance Presupuestario de Recursos Etiquetados (VII = A2 + A3.2 - B2 + C2)	92,963	-1,024,418	-1,014,117
VIII. Balance Presupuestario de Recursos Etiquetados sin Financiamiento Neto (VIII = VII - A3.2)	92,963	-1,024,418	-1,014,117

H. AYUNTAMIENTO DEL MUNICIPIO DE SAN PEDRO DEL GALLO, DGO. (a)
 Estado Analítico de Ingresos Detallado - LDF
 Del 1 de Enero al 31 de Diciembre de 2023 (b)
 (PESOS)

Concepto (c)	Ingreso					Diferencia (e)
	Estimado (d)	Ampliaciones/ (Reducciones)	Modificado	Devengado	Recaudado	
Ingresos de Libre Disposición						
A. Impuestos	236,003	5,000	241,003	217,454	217,454	-18,549
B. Cuotas y Aportaciones de Seguridad Social			0			0
C. Contribuciones de Mejoras			0			0
D. Derechos	289,391	0	289,391	255,668	255,668	-33,723
E. Productos	7,004	985	7,989	1,008	1,008	-5,986
F. Aprovechamientos	30,000	900,000	930,000	88,073	88,073	58,073
G. Ingresos por Ventas de Bienes y Prestación Servicios			0			0
H. Participaciones (H=H1+H2+H3+H4+H5+H6+H7+H8+H9+H10+H11)	11,631,088	13,844,977	25,476,075	13,811,051	13,811,051	2,179,963
h1) Fondo General de Participaciones	7,970,828	9,596,695	17,567,523	9,551,729	9,551,729	1,580,901
h2) Fondo de Fomento Municipal	2,879,563	3,382,311	6,261,874	3,408,473	3,408,473	528,910
h3) Fondo de Fiscalización y Recaudación	404,692	483,513	888,205	475,926	475,926	71,234
h4) Fondo de Compensación			0			0
h5) Fondo de Extracción de Hidrocarburos			0			0
h6) Impuesto Especial Sobre Producción y Servicios	222,171	237,049	459,220	230,497	230,497	8,326
h7) 0.136% de la Recaudación Federal Participable			0			0
h8) 3.17% Sobre Extracción de Petróleo			0			0
h9) Gasolinas y Diésel	139,392	126,815	266,207	126,079	126,079	-13,313
h10) Fondo del Impuesto Sobre la Renta	14,452	18,594	33,046	18,348	18,348	3,896
h11) Fondo de Estabilización de los Ingresos de las Entidades Federativas			0			0
I. Incentivos Derivados de la Colaboración Fiscal (I=I1+I2+I3+I4+I5)	126,779	135,908	262,687	154,543	154,543	27,764
i1) Tenencia o Uso de Vehículos	104	0	104	0	0	-104
i2) Fondo de Compensación ISAN	18,168	19,527	37,695	19,527	19,527	1,359
i3) Impuesto Sobre Automóviles Nuevos	108,507	116,381	224,888	135,016	135,016	26,509
i4) Fondo de Compensación de Repecos-Intermedios			0			0
i5) Otros Incentivos Económicos			0			0
J. Transferencias y Asignaciones			0			0
K. Convenios	0	0	0	0	0	0
k1) Otros Convenios y Subsidios			0			0
L. Otros Ingresos de Libre Disposición (L=L1+L2)	8,680	13,867	22,547	12,998	12,998	4,318
l1) Participaciones en Ingresos Locales	8,680	13,867	22,547	12,998	12,998	4,318
l2) Otros Ingresos de Libre Disposición			0			0
I. Total de Ingresos de Libre Disposición (I=A+B+C+D+E+G+H+I+J+K+L)	12,328,955	14,900,737	27,229,692	14,540,794	14,540,794	2,211,839
Ingresos Excedentes de Ingresos de Libre Disposición						
Transferencias Federales Etiquetadas						
A. Aportaciones (A=a1+a2+a3+a4+a5+a6+a7+a8)	6,971,930	8,887,919	15,859,849	8,887,919	8,887,919	1,915,989
a1) Fondo de Aportaciones para la Nómina Educativa y Gasto Operativo			0			0
a2) Fondo de Aportaciones para los Servicios de Salud			0			0
a3) Fondo de Aportaciones para la Infraestructura Social	5,749,439	7,430,730	13,180,169	7,430,730	7,430,730	1,681,291
a4) Fondo de Aportaciones para el Fortalecimiento de los Municipios y de las Demarcaciones Territoriales del Distrito Federal	1,222,491	1,457,189	2,679,680	1,457,189	1,457,189	234,696
a5) Fondo de Aportaciones Múltiples			0			0
a6) Fondo de Aportaciones para la Educación Tecnológica y de Adultos			0			0
a7) Fondo de Aportaciones para la Seguridad Pública de los Estados y del Distrito Federal			0			0
a8) Fondo de Aportaciones para el Fortalecimiento de las Entidades Federativas			0			0
B. Convenios (B=b1+b2+b3+b4)	81,157	2,226,167	2,307,324	654,545	654,545	573,388
b1) Convenios de Protección Social en Salud			0			0
b2) Convenios de Descentralización			0			0
b3) Convenios de Reasignación			0			0
b4) Otros Convenios y Subsidios	81,157	2,226,167	2,307,324	654,545	654,545	573,388
C. Fondos Distintos de Aportaciones (C=c1+c2)	0	0	0	0	0	0
c1) Fondo para Entidades Federativas y Municipios Productores de Hidrocarburos			0			0
c2) Fondo Minero			0			0
D. Transferencias, Asignaciones, Subsidios y Subvenciones, y Pensiones y Jubilaciones			0			0
E. Otras Transferencias Federales Etiquetadas			0			0
II. Total de Transferencias Federales Etiquetadas (II = A + B + C + D + E)	7,053,087	11,114,086	18,167,173	9,542,464	9,542,464	2,489,377
III. Ingresos Derivados de Financiamientos (III = A)	0	0	0	0	0	0
A. Ingresos Derivados de Financiamientos			0			0
IV. Total de Ingresos (IV = I + II + III)	19,382,042	26,014,823	45,396,866	24,083,259	24,083,259	4,701,216
Datos Informativos						
1. Ingresos Derivados de Financiamientos con Fuente de Pago de Ingresos de Libre Disposición			0			0
2. Ingresos Derivados de Financiamientos con Fuente de Pago de Transferencias Federales Etiquetadas			0			0
3. Ingresos Derivados de Financiamientos (3 = 1 + 2)	0	0	0	0	0	0

H. AYUNTAMIENTO DEL MUNICIPIO DE SAN PEDRO DEL GALLO, DGO. (a)
Estado Analítico del Ejercicio del Presupuesto de Egresos Detallado - LDF
Clasificación por Objeto del Gasto (Capítulo y Concepto)
Del 1 de Enero al 31 de Diciembre de 2023 (b)
(PESOS)

Concepto (c)	Egresos					Subejercicio (e)
	Aprobado (d)	Ampliaciones/ (Reducciones)	Modificado	Devengado	Pagado	
I. Gasto No Etiquetado (I=A+B+C+D+E+F+G+H+I)	17,573,620	1,736,733	19,310,353	15,437,492	15,102,041	3,872,861
A. Servicios Personales (A=a1+a2+a3+a4+a5+a6+a7)	7,220,000	-2,405,977	4,814,023	4,764,023	4,764,023	50,000
a1) Remuneraciones al Personal de Carácter Permanente	6,000,000	-1,623,083	4,376,917	4,376,917	4,376,917	0
a2) Remuneraciones al Personal de Carácter Transitorio	510,000	-377,901	132,099	132,099	132,099	0
a3) Remuneraciones Adicionales y Especiales	590,000	-414,992	175,008	175,008	175,008	0
a4) Seguridad Social	120,000	-70,000	50,000	0	0	50,000
a5) Otras Prestaciones Sociales y Económicas	0	79,999	79,999	79,999	79,999	0
a6) Previsiones			0			0
a7) Pago de Estímulos a Servidores Públicos			0			0
B. Materiales y Suministros (B=b1+b2+b3+b4+b5+b6+b7+b8+b9)	2,202,105	66,778	2,268,883	2,241,866	2,241,335	27,016
b1) Materiales de Administración, Emisión de Documentos y Artículos Oficiales	320,000	-97,029	222,971	215,577	215,577	7,394
b2) Alimentos y Utensilios	290,000	232	290,232	290,232	289,700	0
b3) Materias Primas y Materiales de Producción y Comercialización			0			0
b4) Materiales y Artículos de Construcción y de Reparación	107,000	-21,224	85,776	85,776	85,776	0
b5) Productos Químicos, Farmacéuticos y de Laboratorio	35,000	-33,604	1,396	1,396	1,396	-0
b6) Combustibles, Lubricantes y Aditivos	1,280,105	230,771	1,510,876	1,508,103	1,508,103	2,774
b7) Vestuario, Blancos, Prendas de Protección y Artículos Deportivos	75,000	-54,179	20,821	20,821	20,821	0
b8) Materiales y Suministros Para Seguridad			0			0
b9) Herramientas, Refacciones y Accesorios Menores	95,000	41,811	136,811	119,963	119,963	16,849
C. Servicios Generales (C=c1+c2+c3+c4+c5+c6+c7+c8+c9)	1,788,391	2,636,698	4,425,089	4,095,773	4,085,173	329,317
c1) Servicios Básicos	520,000	-358,221	161,779	135,198	135,198	26,581
c2) Servicios de Arrendamiento	75,000	-75,000	0	0	0	0
c3) Servicios Profesionales, Científicos, Técnicos y Otros Servicios	40,000	697,743	737,743	737,743	727,143	0
c4) Servicios Financieros, Bancarios y Comerciales	65,000	-28,308	36,692	26,412	26,412	10,280
c5) Servicios de Instalación, Reparación, Mantenimiento y Conservación	425,000	397,237	822,237	797,601	797,601	24,636
c6) Servicios de Comunicación Social y Publicidad	100,000	41,059	141,059	107,819	107,819	33,240
c7) Servicios de Traslado y Viáticos	350,000	-108,171	241,829	210,577	210,577	31,252
c8) Servicios Oficiales	143,391	1,920,598	2,063,989	2,013,350	2,013,350	50,639
c9) Otros Servicios Generales	70,000	149,762	219,762	67,074	67,074	152,688
D. Transferencias, Asignaciones, Subsidios y Otras Ayudas (D=d1+d2+d3+d4+d5+d6+d7+d8+d9)	450,000	2,620,934	3,070,934	2,975,406	2,975,406	95,528
d1) Transferencias Internas y Asignaciones al Sector Público			0			0
d2) Transferencias al Resto del Sector Público			0			0
d3) Subsidios y Subvenciones	0	20,368	20,368	20,059	20,059	309
d4) Ayudas Sociales	450,000	2,600,566	3,050,566	2,955,347	2,955,347	95,219
d5) Pensiones y Jubilaciones			0			0
d6) Transferencias a Fideicomisos, Mandatos y Otros Análogos			0			0
d7) Transferencias a la Seguridad Social			0			0
d8) Donativos			0			0
d9) Transferencias al Exterior			0			0
E. Bienes Muebles, Inmuebles e Intangibles (E=e1+e2+e3+e4+e5+e6+e7+e8+e9)	860,000	-258,414	601,586	601,586	277,266	0
e1) Mobiliario y Equipo de Administración	80,000	471,586	551,586	551,586	227,266	0
e2) Mobiliario y Equipo Educativo y Recreativo	20,000	-20,000	0	0	0	0
e3) Equipo e Instrumental Médico y de Laboratorio			0			0
e4) Vehículos y Equipo de Transporte	660,000	-610,000	50,000	50,000	50,000	0
e5) Equipo de Defensa y Seguridad			0			0
e6) Maquinaria, Otros Equipos y Herramientas	90,000	-90,000	0	0	0	0
e7) Activos Biológicos			0			0
e8) Bienes Inmuebles			0			0
e9) Activos Intangibles	10,000	-10,000	0	0	0	0
F. Inversión Pública (F=f1+f2+f3)	5,053,124	-923,285	4,129,839	758,839	758,839	3,371,000
f1) Obra Pública en Bienes de Dominio Público	3,700,000	-391,161	3,308,839	758,839	758,839	2,550,000
f2) Obra Pública en Bienes Propios	1,353,124	-532,124	821,000	0	0	821,000
f3) Proyectos Productivos y Acciones de Fomento			0			0
G. Inversiones Financieras y Otras Provisiones (G=g1+g2+g3+g4+g5+g6+g7)	0	0	0	0	0	0
g1) Inversiones Para el Fomento de Actividades Productivas			0			0
g2) Acciones y Participaciones de Capital			0			0
g3) Compra de Títulos y Vales			0			0
g4) Concesión de Préstamos			0			0
g5) Inversiones en Fideicomisos, Mandatos y Otros Análogos			0			0
Fideicomiso de Desastres Naturales (Informativo)			0			0
g6) Otras Inversiones Financieras			0			0
g7) Provisiones para Contingencias y Otras Erogaciones Especiales			0			0
H. Participaciones y Aportaciones (H=h1+h2+h3)	0	0	0	0	0	0
h1) Participaciones			0			0
h2) Aportaciones			0			0
h3) Convenios			0			0
I. Deuda Pública (I=i1+i2+i3+i4+i5+i6+i7)	0	0	0	0	0	0
i1) Amortización de la Deuda Pública			0			0
i2) Intereses de la Deuda Pública			0			0
i3) Comisiones de la Deuda Pública			0			0
i4) Gastos de la Deuda Pública			0			0
i5) Costo por Coberturas			0			0
i6) Apoyos Financieros			0			0
i7) Adeudos de Ejercicios Fiscales Anteriores (ADEFAS)			0			0

H. AYUNTAMIENTO DEL MUNICIPIO DE SAN PEDRO DEL GALLO, DGO. (a)
Estado Analítico del Ejercicio del Presupuesto de Egresos Detallado - LDF
Clasificación por Objeto del Gasto (Capítulo y Concepto)
Del 1 de Enero al 31 de Diciembre de 2023 (b)
(PESOS)

Concepto (c)	Egresos					Subejercicio (e)
	Aprobado (d)	Ampliaciones/ (Reducciones)	Modificado	Devengado	Pagado	
II. Gasto Etiquetado (II=A+B+C+D+E+F+G+H+I)	6,960,124	3,648,245	10,608,369	10,566,882	10,556,581	41,487
A. Servicios Personales (A=a1+a2+a3+a4+a5+a6+a7)	250,000	70,370	320,370	320,370	320,370	0
a1) Remuneraciones al Personal de Carácter Permanente	250,000	2,988	252,988	252,988	252,988	0
a2) Remuneraciones al Personal de Carácter Transitorio	0	66,049	66,049	66,049	66,049	0
a3) Remuneraciones Adicionales y Especiales	0	1,333	1,333	1,333	1,333	0
a4) Seguridad Social	0	0	0	0	0	0
a5) Otras Prestaciones Sociales y Económicas	0	0	0	0	0	0
a6) Previsiones	0	0	0	0	0	0
a7) Pago de Estímulos a Servidores Públicos	0	0	0	0	0	0
B. Materiales y Suministros (B=b1+b2+b3+b4+b5+b6+b7+b8+b9)	465,685	157,860	623,545	611,328	611,328	12,217
b1) Materiales de Administración, Emisión de Documentos y Artículos Oficiales	0	55,904	55,904	55,904	55,904	0
b2) Alimentos y Utensilios	0	14,058	14,058	14,058	14,058	0
b3) Materias Primas y Materiales de Producción y Comercialización	0	0	0	0	0	0
b4) Materiales y Artículos de Construcción y de Reparación	0	5,732	5,732	5,732	5,732	0
b5) Productos Químicos, Farmacéuticos y de Laboratorio	0	2,298	2,298	2,298	2,298	0
b6) Combustibles, Lubricantes y Aditivos	355,685	133,341	489,026	489,026	489,026	0
b7) Vestuario, Blancos, Prendas de Protección y Artículos Deportivos	110,000	-90,823	19,177	6,960	6,960	12,217
b8) Materiales y Suministros Para Seguridad	0	0	0	0	0	0
b9) Herramientas, Refacciones y Accesorios Menores	0	37,350	37,350	37,350	37,350	0
C. Servicios Generales (C=c1+c2+c3+c4+c5+c6+c7+c8+c9)	500,000	194,873	694,873	665,604	665,604	29,269
c1) Servicios Básicos	428,000	-385,005	42,995	14,025	14,025	28,970
c2) Servicios de Arrendamiento	0	0	0	0	0	0
c3) Servicios Profesionales, Científicos, Técnicos y Otros Servicios	0	273,234	273,234	273,234	273,234	0
c4) Servicios Financieros, Bancarios y Comerciales	60,000	-59,864	136	136	136	0
c5) Servicios de Instalación, Reparación, Mantenimiento y Conservación	12,000	262,274	274,274	274,274	274,274	0
c6) Servicios de Comunicación Social y Publicidad	0	0	0	0	0	0
c7) Servicios de Traslado y Viáticos	0	71,479	71,479	71,479	71,479	0
c8) Servicios Oficiales	0	0	0	0	0	0
c9) Otros Servicios Generales	0	32,755	32,755	32,455	32,455	300
D. Transferencias, Asignaciones, Subsidios y Otras Ayudas (D=d1+d2+d3+d4+d5+d6+d7+d8+d9)	0	0	0	0	0	0
d1) Transferencias Internas y Asignaciones al Sector Público	0	0	0	0	0	0
d2) Transferencias al Resto del Sector Público	0	0	0	0	0	0
d3) Subsidios y Subvenciones	0	0	0	0	0	0
d4) Ayudas Sociales	0	0	0	0	0	0
d5) Pensiones y Jubilaciones	0	0	0	0	0	0
d6) Transferencias a Fideicomisos, Mandatos y Otros Análogos	0	0	0	0	0	0
d7) Transferencias a la Seguridad Social	0	0	0	0	0	0
d8) Donativos	0	0	0	0	0	0
d9) Transferencias al Exterior	0	0	0	0	0	0
E. Bienes Muebles, Inmuebles e Intangibles (E=e1+e2+e3+e4+e5+e6+e7+e8+e9)	0	105,411	105,411	105,411	105,411	0
e1) Mobiliario y Equipo de Administración	0	100,246	100,246	100,246	100,246	0
e2) Mobiliario y Equipo Educativo y Recreativo	0	0	0	0	0	0
e3) Equipo e Instrumental Médico y de Laboratorio	0	0	0	0	0	0
e4) Vehículos y Equipo de Transporte	0	0	0	0	0	0
e5) Equipo de Defensa y Seguridad	0	0	0	0	0	0
e6) Maquinaria, Otros Equipos y Herramientas	0	5,165	5,165	5,165	5,165	0
e7) Activos Biológicos	0	0	0	0	0	0
e8) Bienes Inmuebles	0	0	0	0	0	0
e9) Activos Intangibles	0	0	0	0	0	0
F. Inversión Pública (F=f1+f2+f3)	5,744,439	3,119,731	8,864,170	8,864,170	8,853,868	0
f1) Obra Pública en Bienes de Dominio Público	5,744,439	3,119,731	8,864,170	8,864,170	8,853,868	0
f2) Obra Pública en Bienes Propios	0	0	0	0	0	0
f3) Proyectos Productivos y Acciones de Fomento	0	0	0	0	0	0
G. Inversiones Financieras y Otras Provisiones (G=g1+g2+g3+g4+g5+g6+g7)	0	0	0	0	0	0
g1) Inversiones Para el Fomento de Actividades Productivas	0	0	0	0	0	0
g2) Acciones y Participaciones de Capital	0	0	0	0	0	0
g3) Compra de Títulos y Valores	0	0	0	0	0	0
g4) Concesión de Préstamos	0	0	0	0	0	0
g5) Inversiones en Fideicomisos, Mandatos y Otros Análogos	0	0	0	0	0	0
Fideicomiso de Desastres Naturales (Informativo)	0	0	0	0	0	0
g6) Otras Inversiones Financieras	0	0	0	0	0	0
g7) Provisiones para Contingencias y Otras Erogaciones Especiales	0	0	0	0	0	0
H. Participaciones y Aportaciones (H=h1+h2+h3)	0	0	0	0	0	0
h1) Participaciones	0	0	0	0	0	0
h2) Aportaciones	0	0	0	0	0	0
h3) Convenios	0	0	0	0	0	0
I. Deuda Pública (I=i1+i2+i3+i4+i5+i6+i7)	0	0	0	0	0	0
i1) Amortización de la Deuda Pública	0	0	0	0	0	0
i2) Intereses de la Deuda Pública	0	0	0	0	0	0
i3) Comisiones de la Deuda Pública	0	0	0	0	0	0
i4) Gastos de la Deuda Pública	0	0	0	0	0	0
i5) Costo por Coberturas	0	0	0	0	0	0
i6) Apoyos Financieros	0	0	0	0	0	0
i7) Adeudos de Ejercicios Fiscales Anteriores (ADEFAS)	0	0	0	0	0	0
III. Total de Egresos (III = I + II)	24,533,744	5,384,978	29,918,722	26,004,374	25,658,622	3,914,348

H. AYUNTAMIENTO DEL MUNICIPIO DE SAN PEDRO DEL GALLO, DGO. (a)
 Estado Analítico del Ejercicio del Presupuesto de Egresos Detallado - LDF
 Clasificación Funcional (Finalidad y Función)
 Del 1 de Enero al 31 de Diciembre de 2023 (b)
 (PESOS)

Concepto (c)	Egresos					Subejercicio (e)
	Aprobado (d)	Ampliaciones/ (Reducciones)	Modificado	Devengado	Pagado	
I. Gasto No Etiquetado (I=A+B+C+D)	17,573,620	1,736,733	19,310,353	15,437,492	15,102,041	3,872,861
A. Gobierno (A=a1+a2+a3+a4+a5+a6+a7+a8)	17,573,620	1,736,733	19,310,353	15,437,492	15,102,041	3,872,861
a1) Legislación			0			0
a2) Justicia			0			0
a3) Coordinación de la Política de Gobierno	17,573,620	1,736,733	19,310,353	15,437,492	15,102,041	3,872,861
a4) Relaciones Exteriores			0			0
a5) Asuntos Financieros y Hacendarios			0			0
a6) Seguridad Nacional			0			0
a7) Asuntos de Orden Público y de Seguridad Interior			0			0
a8) Otros Servicios Generales			0			0
B. Desarrollo Social (B=b1+b2+b3+b4+b5+b6+b7)	0	0	0	0	0	0
b1) Protección Ambiental			0			0
b2) Vivienda y Servicios a la Comunidad			0			0
b3) Salud			0			0
b4) Recreación, Cultura y Otras Manifestaciones Sociales			0			0
b5) Educación			0			0
b6) Protección Social			0			0
b7) Otros Asuntos Sociales			0			0
C. Desarrollo Económico (C=c1+c2+c3+c4+c5+c6+c7+c8+c9)	0	0	0	0	0	0
c1) Asuntos Económicos, Comerciales y Laborales en General			0			0
c2) Agropecuaria, Silvicultura, Pesca y Caza			0			0
c3) Combustibles y Energía			0			0
c4) Minería, Manufacturas y Construcción			0			0
c5) Transporte			0			0
c6) Comunicaciones			0			0
c7) Turismo			0			0
c8) Ciencia, Tecnología e Innovación			0			0
c9) Otras Industrias y Otros Asuntos Económicos			0			0
D. Otras No Clasificadas en Funciones Anteriores (D=d1+d2+d3+d4)	0	0	0	0	0	0
d1) Transacciones de la Deuda Pública / Costo Financiero de la Deuda			0			0
d2) Transferencias, Participaciones y Aportaciones Entre Diferentes Niveles y Ordenes de Gobierno			0			0
d3) Saneamiento del Sistema Financiero			0			0
d4) Adeudos de Ejercicios Fiscales Anteriores			0			0
II. Gasto Etiquetado (II=A+B+C+D)	6,960,124	3,648,245	10,608,369	10,566,882	10,556,581	41,487
A. Gobierno (A=a1+a2+a3+a4+a5+a6+a7+a8)	6,960,124	3,648,245	10,608,369	10,566,882	10,556,581	41,487
a1) Legislación			0			0
a2) Justicia			0			0
a3) Coordinación de la Política de Gobierno	6,960,124	3,648,245	10,608,369	10,566,882	10,556,581	41,487
a4) Relaciones Exteriores			0			0
a5) Asuntos Financieros y Hacendarios			0			0
a6) Seguridad Nacional			0			0
a7) Asuntos de Orden Público y de Seguridad Interior			0			0
a8) Otros Servicios Generales			0			0
B. Desarrollo Social (B=b1+b2+b3+b4+b5+b6+b7)	0	0	0	0	0	0
b1) Protección Ambiental			0			0
b2) Vivienda y Servicios a la Comunidad			0			0
b3) Salud			0			0
b4) Recreación, Cultura y Otras Manifestaciones Sociales			0			0
b5) Educación			0			0
b6) Protección Social			0			0
b7) Otros Asuntos Sociales			0			0
C. Desarrollo Económico (C=c1+c2+c3+c4+c5+c6+c7+c8+c9)	0	0	0	0	0	0
c1) Asuntos Económicos, Comerciales y Laborales en General			0			0
c2) Agropecuaria, Silvicultura, Pesca y Caza			0			0
c3) Combustibles y Energía			0			0
c4) Minería, Manufacturas y Construcción			0			0
c5) Transporte			0			0
c6) Comunicaciones			0			0
c7) Turismo			0			0
c8) Ciencia, Tecnología e Innovación			0			0
c9) Otras Industrias y Otros Asuntos Económicos			0			0
D. Otras No Clasificadas en Funciones Anteriores (D=d1+d2+d3+d4)	0	0	0	0	0	0
d1) Transacciones de la Deuda Pública / Costo Financiero de la Deuda			0			0
d2) Transferencias, Participaciones y Aportaciones Entre Diferentes Niveles y Ordenes de Gobierno			0			0
d3) Saneamiento del Sistema Financiero			0			0
d4) Adeudos de Ejercicios Fiscales Anteriores			0			0
III. Total de Egresos (III = I + II)	24,533,744	5,384,978	29,918,722	26,004,374	25,658,622	3,914,348

H. AYUNTAMIENTO DEL MUNICIPIO DE SAN PEDRO DEL GALLO, DGO. (a)
 Estado Analítico del Ejercicio del Presupuesto de Egresos Detallado - LDF
 Clasificación de Servicios Personales por Categoría
 Del 1 de Enero al 31 de Diciembre de 2023 (b)
 (PESOS)

Concepto (c)	Egresos					Subejercicio (e)
	Aprobado (d)	Ampliaciones/ (Reducciones)	Modificado	Devengado	Pagado	
I. Gasto No Etiquetado (I=A+B+C+D+E+F)	7,220,000	-2,405,977	4,814,023	4,764,023	4,764,023	50,000
A. Personal Administrativo y de Servicio Público	7,220,000	-2,405,977	4,814,023	4,764,023	4,764,023	50,000
B. Magisterio			0			0
C. Servicios de Salud (C=c1+c2)	0	0	0	0	0	0
c1) Personal Administrativo			0			0
c2) Personal Médico, Paramédico y afin			0			0
D. Seguridad Pública			0			0
E. Gastos asociados a la implementación de nuevas leyes federales o reformas a las mismas (E = e1 + e2)	0	0	0	0	0	0
e1) Nombre del Programa o Ley 1			0			0
e2) Nombre del Programa o Ley 2			0			0
F. Sentencias laborales definitivas			0			0
II. Gasto Etiquetado (II=A+B+C+D+E+F)	250,000	70,370	320,370	320,370	320,370	0
A. Personal Administrativo y de Servicio Público			0			0
B. Magisterio			0			0
C. Servicios de Salud (C=c1+c2)	0	0	0	0	0	0
c1) Personal Administrativo			0			0
c2) Personal Médico, Paramédico y afin			0			0
D. Seguridad Pública	250,000	70,370	320,370	320,370	320,370	0
E. Gastos asociados a la implementación de nuevas leyes federales o reformas a las mismas (E = e1 + e2)	0	0	0	0	0	0
e1) Nombre del Programa o Ley 1			0			0
e2) Nombre del Programa o Ley 2			0			0
F. Sentencias laborales definitivas			0			0
III. Total del Gasto en Servicios Personales (III = I + II)	7,470,000	-2,335,607	5,134,393	5,084,393	5,084,393	50,000

H. AYUNTAMIENTO DEL MUNICIPIO DE SAN PEDRO DEL GALLO, DGO. (a)

Proyecciones de Ingresos - LDF

(PESOS)

(CIFRAS NOMINALES)

Concepto (b)	Año en Cuestión 2023 (de iniciativa de Ley) (c)	2024(d)	2025 (d)	2026 (d)	2027 (d)	2028 (d)
1. Ingresos de Libre Disposición (1=A+B+C+D+E+F+G+H+I+J+K+L)	12,515,496	12,898,961	0	0	0	0
A. Impuestos	263,001	278,891	0	0	0	0
B. Cuotas y Aportaciones de Seguridad Social	0	0	0	0	0	0
C. Contribuciones de Mejoras	0	0	0	0	0	0
D. Derechos	299,390	308,372	0	0	0	0
E. Productos	11,000	11,330	0	0	0	0
F. Aprovechamientos	190,000	195,700	0	0	0	0
G. Ingresos por Venta de Bienes y Prestación de Servicios	0	0	0	0	0	0
H. Participaciones	11,625,326	11,974,086	0	0	0	0
I. Incentivos Derivados de la Colaboración Fiscal	126,779	130,582	0	0	0	0
J. Transferencias y Asignaciones	0	0	0	0	0	0
K. Convenios	0	0	0	0	0	0
L. Otros Ingresos de Libre Disposición	0	0	0	0	0	0
2. Transferencias Federales Etiquetadas (2=A+B+C+D+E)	6,960,124	7,168,928	0	0	0	0
A. Aportaciones	6,960,124	7,168,928	0	0	0	0
B. Convenios	0	0	0	0	0	0
C. Fondos Distintos de Aportaciones	0	0	0	0	0	0
D. Transferencias, Asignaciones, Subsidios y Subvenciones, y Pensiones y Jubilaciones	0	0	0	0	0	0
E. Otras Transferencias Federales Etiquetadas	0	0	0	0	0	0
3. Ingresos Derivados de Financiamientos (3=A)	5,058,124	5,209,868	0	0	0	0
A. Ingresos Derivados de Financiamientos	5,058,124	5,209,868	0	0	0	0
4. Total de Ingresos Proyectados (4=1+2+3)	24,533,744	25,277,756	0	0	0	0
Datos Informativos						
1. Ingresos Derivados de Financiamientos con Fuente de Pago de Recursos de Libre Disposición	0	0	0	0	0	0
2. Ingresos derivados de Financiamientos con Fuente de Pago de Transferencias Federales Etiquetadas	5,058,124	5,209,868	0	0	0	0
3. Ingresos Derivados de Financiamiento (3 = 1 + 2)	5,058,124	5,209,868	0	0	0	0

H. AYUNTAMIENTO DEL MUNICIPIO DE SAN PEDRO DEL GALLO, DGO. (a)

Proyecciones de Egresos - LDF

(PESOS)

(CIFRAS NOMINALES)

Concepto (b)	Año en Cuestión					
	2023 (de proyecto de presupuesto) (c)	2024(d)	2025 (d)	2026 (d)	2027 (d)	2028 (d)
1. Gasto No Etiquetado (1=A+B+C+D+E+F+G+H+I)	12,525,496	12,901,261	0	0	0	0
A. Servicios Personales	7,220,000	7,436,600	0	0	0	0
B. Materiales y Suministros	2,202,105	2,268,168	0	0	0	0
C. Servicios Generales	1,793,391	1,847,193	0	0	0	0
D. Transferencias, Asignaciones, Subsidios y Otras	450,000	463,500	0	0	0	0
E. Bienes Muebles, Inmuebles e Intangibles	860,000	885,800	0	0	0	0
F. Inversión Pública	0	0	0	0	0	0
G. Inversiones Financieras y Otras Provisiones	0	0	0	0	0	0
H. Participaciones y Aportaciones	0	0	0	0	0	0
I. Deuda Pública	0	0	0	0	0	0
2. Gasto Etiquetado (2=A+B+C+D+E+F+G+H+I)	12,008,248	12,368,496	0	0	0	0
A. Servicios Personales	250,000	257,500	0	0	0	0
B. Materiales y Suministros	465,685	479,656	0	0	0	0
C. Servicios Generales	495,000	509,850	0	0	0	0
D. Transferencias, Asignaciones, Subsidios y Otras	0	0	0	0	0	0
E. Bienes Muebles, Inmuebles e Intangibles	0	0	0	0	0	0
F. Inversión Pública	10,797,563	11,121,490	0	0	0	0
G. Inversiones Financieras y Otras Provisiones	0	0	0	0	0	0
H. Participaciones y Aportaciones	0	0	0	0	0	0
I. Deuda Pública	0	0	0	0	0	0
3. Total de Egresos Proyectados (3 = 1 + 2)	24,533,744	25,269,756	0	0	0	0

H. AYUNTAMIENTO DEL MUNICIPIO DE SAN PEDRO DEL GALLO, DGO. (a)

Resultados de Ingresos - LDF

(PESOS)

Concepto (b)	2018 (c)	2019 (c)	2020 (c)	2021 (c)	2022 (c)	2023 (d)
1. Ingresos de Libre Disposición (1=A+B+C+D+E+F+G+H+I+J+K+L)	0	0	0	0	11,218,917	13,235,354
A. Impuestos	0	0	0	0	180,814	252,522
B. Cuotas y Aportaciones de Seguridad Social	0	0	0	0	0	0
C. Contribuciones de Mejoras	0	0	0	0	0	0
D. Derechos	0	0	0	0	157,598	197,178
E. Productos	0	0	0	0	525	0
F. Aprovechamientos	0	0	0	0	48,568	56,432
G. Ingresos por Venta de Bienes y Prestación de Servicios	0	0	0	0	0	0
H. Participaciones	0	0	0	0	10,704,262	12,593,165
I. Incentivos Derivados de la Colaboración Fiscal	0	0	0	0	127,150	138,057
J. Transferencias y Asignaciones	0	0	0	0	0	0
K. Convenios	0	0	0	0	0	0
L. Otros Ingresos de Libre Disposición	0	0	0	0	0	0
2. Transferencias Federales Etiquetadas (2=A+B+C+D+E)	0	0	0	0	3,755,342	6,972,428
A. Aportaciones	0	0	0	0	3,755,342	6,972,428
B. Convenios	0	0	0	0	0	0
C. Fondos Distintos de Aportaciones	0	0	0	0	0	0
D. Transferencias, Asignaciones, Subsidios y Subvenciones, y Pensiones y Jubilaciones	0	0	0	0	0	0
E. Otras Transferencias Federales Etiquetadas	0	0	0	0	0	0
3. Ingresos Derivados de Financiamientos (3=A)	0	0	0	0	0	0
A. Ingresos Derivados de Financiamientos	0	0	0	0	0	0
4. Total de Resultados de Ingresos (4=1+2+3)	0	0	0	0	14,974,259	20,207,782
Datos Informativos						
1. Ingresos Derivados de Financiamientos con Fuente de Pago de Recursos de Libre Disposición	0	0	0	0	0	0
2. Ingresos derivados de Financiamientos con Fuente de Pago de Transferencias Federales Etiquetadas	0	0	0	0	0	0
3. Ingresos Derivados de Financiamiento (3 = 1 + 2)	0	0	0	0	0	0

H. AYUNTAMIENTO DEL MUNICIPIO DE SAN PEDRO DEL GALLO, DGO. (a)
Resultados de Egresos - LDF
(PESOS)

Concepto (b)	2018 (c)	2019 (c)	2020 (c)	2021 (c)	2022 (c)	2023 (d)
1. Gasto No Etiquetado (1=A+B+C+D+E+F+G+H+I)	0	0	0	0	11,314,145	13,265,354
A. Servicios Personales	0	0	0	0	6,200,457	6,017,137
B. Materiales y Suministros	0	0	0	0	2,640,320	3,005,022
C. Servicios Generales	0	0	0	0	1,950,707	3,259,921
D. Transferencias, Asignaciones, Subsidios y Otras Ayudas	0	0	0	0	413,706	503,274
E. Bienes Muebles, Inmuebles e Intangibles	0	0	0	0	8,290	480,000
F. Inversión Pública	0	0	0	0	0	0
G. Inversiones Financieras y Otras Provisiones	0	0	0	0	0	0
H. Participaciones y Aportaciones	0	0	0	0	0	0
I. Deuda Pública	0	0	0	0	100,665	0
2. Gasto Etiquetado (2=A+B+C+D+E+F+G+H+I)	0	0	0	0	3,754,409	6,972,428
A. Servicios Personales	0	0	0	0	90,121	0
B. Materiales y Suministros	0	0	0	0	152,402	398,104
C. Servicios Generales	0	0	0	0	850,972	824,384
D. Transferencias, Asignaciones, Subsidios y Otras Ayudas	0	0	0	0	0	0
E. Bienes Muebles, Inmuebles e Intangibles	0	0	0	0	0	0
F. Inversión Pública	0	0	0	0	2,660,914	5,749,940
G. Inversiones Financieras y Otras Provisiones	0	0	0	0	0	0
H. Participaciones y Aportaciones	0	0	0	0	0	0
I. Deuda Pública	0	0	0	0	0	0
3. Total del Resultado de Egresos (3=1+2)	0	0	0	0	15,068,554	20,237,782

NOMBRE DEL ENTE PÚBLICO (a)
 Guía de Cumplimiento de la Ley de Disciplina Financiera de las Entidades Federativas y Municipios
 Del 1 de enero al 31 de diciembre de 20XX (b)

Indicadores de Observancia (c)	Implementación		Resultado		Fundamento (h)	Comentarios (i)
	SI	NO	Monto o valor (f)	Unidad (pesos/porcentaje) (g)		
	Mecanismo de Verificación (d)	Fecha estimada de cumplimiento (e)				
INDICADORES PRESUPUESTARIOS						
A. INDICADORES CUANTITATIVOS						
1 Balance Presupuestario Sostenible (j)						
a. Propuesto	Iniciativa de Ley de Ingresos y Proyecto de Presupuesto de Egresos		0	pesos	Art. 6 y 19 de la LDF	
b. Estimada/Aprobado	Ley de Ingresos y Presupuesto de Egresos		0	pesos	Art. 6 y 19 de la LDF	
c. Devengado	Cuenta Pública / Formato 4 LDF		-1,921,116	pesos	Art. 6 y 19 de la LDF	
2 Balance Presupuestario de Recursos Disponibles Sostenible (k)						
a. Propuesto	Iniciativa de Ley de Ingresos y Proyecto de Presupuesto de Egresos		0	pesos	Art. 6 y 19 de la LDF	
b. Estimada/Aprobado	Ley de Ingresos y Presupuesto de Egresos		0	pesos	Art. 6 y 19 de la LDF	
c. Devengado	Cuenta Pública / Formato 4 LDF		-896,697	pesos	Art. 6 y 19 de la LDF	
3 Financiamiento Neto dentro del Techo de Financiamiento Neto (l)						
a. Propuesto	Iniciativa de Ley de Ingresos		0	pesos	Art. 6, 19 y 46 de la LDF	
b. Estimada	Ley de Ingresos		0	pesos	Art. 6, 19 y 46 de la LDF	
c. Devengado	Cuenta Pública / Formato 4 LDF		0	pesos	Art. 6, 19 y 46 de la LDF	
4 Recursos destinados a la atención de desastres naturales						
a. Asignación al fideicomiso para desastres naturales (m)						
a.1 Aprobado	Reporte Trim. Formato 6 a)		0	pesos	Art. 9 de la LDF	
a.2 Pagado	Cuenta Pública / Formato 6 a)		0	pesos	Art. 9 de la LDF	
b. Aportación promedio realizada por la Entidad Federativa durante los 5 ejercicios previos, para infraestructura dañada por desastres naturales (n)	Autorizaciones de recursos aprobados por el FONDEN		0	pesos	Art. 9 de la LDF	
c. Saldo del fideicomiso para desastres naturales (o)	Cuenta Pública / Auxiliar de Cuentas		0	pesos	Art. 9 de la LDF	
d. Costo promedio de los últimos 5 ejercicios de la reconstrucción de infraestructura dañada por desastres naturales (p)	Autorizaciones de recursos aprobados por el FONDEN		0	pesos	Art. 9 de la LDF	

5 Techo para servicios personales (q)						
a. Asignación en el Presupuesto de Egresos	Reporte Trim. Formato 6 d)		5,134,393	pesos	Art. 10 y 21 de la LDF	
b. Devengado	Reporte Trim. Formato 6 d)		5,084,393	pesos	Art. 13 fracc. V y 21 de la LDF	
6 Previsiones de gasto para compromisos de pago derivados de APPs (r)						
a. Asignación en el Presupuesto de Egresos	Presupuesto de Egresos		0	pesos	Art. 11 y 21 de la LDF	
7 Techo de ADEFAS para el ejercicio fiscal (s)						
a. Propuesto	Proyecto de Presupuesto de Egresos		0	pesos	Art. 12 y 20 de la LDF	
b. Aprobado	Reporte Trim. Formato 6 a)		0	pesos	Art. 12 y 20 de la LDF	
c. Devengado	Cuenta Pública / Formato 6 a)		0	pesos	Art. 12 y 20 de la LDF	

B. INDICADORES CUALITATIVOS						
1 Iniciativa de Ley de Ingresos y Proyecto de Presupuesto de Egresos						
a. Objetivos anuales, estrategias y metas para el ejercicio fiscal (t)	Iniciativa de Ley de Ingresos y Proyecto de Presupuesto de Egresos				Art. 5 y 18 de la LDF	
b. Proyecciones de ejercicios posteriores (u)	Iniciativa de Ley de Ingresos y Proyecto de Presupuesto de Egresos / Formatos 7 a) y b)				Art. 5 y 18 de la LDF	
c. Descripción de riesgos relevantes y propuestas de acción para enfrentarlos (v)	Iniciativa de Ley de Ingresos y Proyecto de Presupuesto de Egresos				Art. 5 y 18 de la LDF	
d. Resultados de ejercicios fiscales anteriores y el ejercicio fiscal en cuestión (w)	Iniciativa de Ley de Ingresos y Proyecto de Presupuesto de Egresos / Formatos 7 c) y d)				Art. 5 y 18 de la LDF	
e. Estudio actuarial de las pensiones de sus trabajadores (x)	Proyecto de Presupuesto de Egresos / Formato 8				Art. 5 y 18 de la LDF	
2 Balance Presupuestario de Recursos Disponibles, en caso de ser negativo						
a. Razones excepcionales que justifican el Balance Presupuestario de Recursos Disponibles negativo (y)	Iniciativa de Ley de Ingresos o Proyecto de Presupuesto de Egresos				Art. 6 y 19 de la LDF	
b. Fuente de recursos para cubrir el Balance Presupuestario de Recursos Disponibles negativo (z)	Iniciativa de Ley de Ingresos o Proyecto de Presupuesto de Egresos				Art. 6 y 19 de la LDF	
c. Número de ejercicios fiscales y acciones necesarias para cubrir el Balance Presupuestario de Recursos Disponibles negativo (aa)	Iniciativa de Ley de Ingresos o Proyecto de Presupuesto de Egresos				Art. 6 y 19 de la LDF	
d. Informes Trimestrales sobre el avance de las acciones para recuperar el Balance Presupuestario de Recursos Disponibles (bb)	Reporte Trim. y Cuenta Pública				Art. 6 y 19 de la LDF	

3 Personales						
a. Remuneraciones de los servidores públicos (cc)	Proyecto de Presupuesto				Art. 10 y 21 de la LDF	
b. Previsiones salariales y económicas para cubrir incrementos salariales, creación de plazas y otros (dd)	Proyecto de Presupuesto				Art. 10 y 21 de la LDF	

INDICADORES DEL EJERCICIO PRESUPUESTARIO						
A. INDICADORES CUANTITATIVOS						
1 Ingresos Excedentes derivados de Ingresos de Libre Disposición						
a. Monto de Ingresos Excedentes derivados de ILD (ee)	Cuenta Pública / Formato 5		0	pesos	Art. 14 y 21 de la LDF	
b. Monto de Ingresos Excedentes derivados de ILD destinados al fin del A.14, fracción I de la LDF (ff)	Cuenta Pública		0	pesos	Art. 14 y 21 de la LDF	
c. Monto de Ingresos Excedentes derivados de ILD destinados al fin del A.14, fracción II, a) de la LDF (gg)	Cuenta Pública		0	pesos	Art. 14 y 21 de la LDF	
d. Monto de Ingresos Excedentes derivados de ILD destinados al fin del A.14, fracción II, b) de la LDF (hh)	Cuenta Pública		0	pesos	Art. 14 y 21 de la LDF	
e. Monto de Ingresos Excedentes derivados de ILD destinados al fin del artículo noveno transitorio de la LDF			0	pesos	Art. Noveno Transitorio de la LDF	

NOMBRE DEL ENTE PÚBLICO (a)
 Guía de Cumplimiento de la Ley de Disciplina Financiera de las Entidades Federativas y Municipios
 Del 1 de enero al 31 de diciembre de 20XN (b)

Indicadores de Observancia (c)	Implementación		Resultado		Fundamento (h)	Comentarios (i)
	SI	NO	Monto o valor (f)	Unidad (pesos/porcentaje) (g)		
	Mecanismo de Verificación (d)	Fecha estimada de cumplimiento (e)				
INDICADORES PRESUPUESTARIOS						
f. <i>Monto de Ingresos Excedentes derivados de ILD destinados al fin señalado por el Artículo 14, párrafo segundo y en el artículo 21 y Noveno Transitorio de la LDF (ii)</i>			0	pesos	Art. 14 y 21 de la LDF	
g. <i>Monto de Ingresos Excedentes derivados de ILD en un nivel de endeudamiento sostenible de acuerdo al Sistema de Alertas hasta por el 5% de los recursos para cubrir el Gasto Corriente (kk)</i>			0	pesos	Art. 14 y 21 de la LDF	
B. INDICADORES CUALITATIVOS						
1 Análisis Costo-Beneficio para programas o proyectos de inversión mayores a 10 millones de UDIS (jj)	Página de internet de la Secretaría de Finanzas o Tesorería Municipal				Art. 13 frac. III y 21 de la LDF	
2 Análisis de conveniencia y análisis de transferencia de riesgos de los proyectos APPs (kk)	Página de internet de la Secretaría de Finanzas o Tesorería Municipal				Art. 13 frac. III y 21 de la LDF	
3 Identificación de población objetivo, destino y temporalidad de subsidios (ll)	Página de internet de la Secretaría de Finanzas o Tesorería Municipal				Art. 13 frac. VII y 21 de la LDF	
INDICADORES DE DEUDA PÚBLICA						
A. INDICADORES CUANTITATIVOS						
1 Obligaciones a Corto Plazo						
a. <i>Límite de Obligaciones a Corto Plazo (mm)</i>			1,170,422.72	pesos	Art. 30 frac. I de la LDF	
b. <i>Obligaciones a Corto Plazo (nn)</i>			0	pesos	Art. 30 frac. I de la LDF	

RECURSOS FISCALES

SE TRANSFIERE DE LA CUENTA DE :	
NOMBRE	IMPORTE
APORTACIONES DE SEGURIDAD SOCIAL	-\$ 60,000.00
GAS	-\$ 3,131.30
VITAICOS EN EL PAIS	-\$ 20,000.00
SERVICIOS FUNERARIOS Y DE CEMENTERIOS	-\$ 4,874.81
AYUDAS POR DESASTRES NATURALES Y OTROS SINIESTROS	-\$ 6,011.31
AYUDAS SOCIALES A INSTITUCIONES DE ENSEÑANZA	-\$ 78,769.80
TOTAL TRANSFERIDO	-\$ 172,787.22

A LA CUENTA DE :	
NOMBRE	IMPORTE
MATERIALES, UTILES Y EQUIPOS MENORES DE OFICINA	\$ 14,245.00
MATERIALES Y UTILES DE IMPRESIÓN Y REPRODUCCION	\$ 12,075.99
MATERIAL IMPRESO E INFORMACION DIGITAL	\$ 13,980.80
MATERIAL DE LIMPIEZA	\$ 1,379.00
PRODUCTOS ALIMENTICIOS PARA PERSONAS	\$ 38,758.34
COMBUSTIBLES, LUBRICANTES Y ADITIVOS	\$ 22,086.79
HERRAMIENTAS MENORES	\$ 7,682.26
ENERGIA ELECTRICA	\$ 54,167.07
TELEFONIA TRADICIONAL	\$ 4,000.00
SERVICIOS DE CONSULTORIA ADMINISTRATIVA, PROCESOS, TECNICA Y EN TECNOLOGIAS DE LA INFORMACION	\$ 41,876.00
SERVICIOS FINANCIEROS Y BANCARIOS	\$ 1,252.80
CONSERVACION Y MANTENIMIENTO MENOR DE INMUEBLES	\$ 16,775.70
REPARACION Y MANTENIMIENTO DE EQUIPO DE TRANSPORTE	\$ 10,561.41
SERVICIOS DE JARDINERIA Y FUMIGACION	\$ 5,220.00
DIFUSION POR RADIO, TELEVISION Y	\$ 4,000.00
PASAJES TERRESTRES	\$ 3,435.57
GASTOS DE ORDEN SOCIAL Y CULTURAL	\$ 210,090.20
OTROS SERVICIOS GENERALES	\$ 129,698.14
OTROS SUBSIDIOS	\$ 20,368.15
AYUDAS SOCIALES A PERSONAS	\$ 385,144.00
TOTAL TRANSFERIDO	\$ 996,797.22

AMPLIACIONES AL PRESUPUESTO \$ 824,010.00

FORTAMUN

SE TRANSFIERE DE LA CUENTA DE :	
NOMBRE	IMPORTE
VESTUARIO Y UNIFORMES	-\$55,822.79
PRENDAS DE SEGURIDAD Y PROTECCION PERSONAL	-\$35,000.00
ENERGIA ELECTRICA	-\$359,030.15
AGUA	-\$5,000.00
TELEFONIA TRADICIONAL	-\$16,091.00
TELEFONIA CELULAR	-\$15,000.00
SERVICIOS FINANCIEROS Y BANCARIOS	-\$4,973.32
SEGURO DE BIENES PATRIMONIALES	-\$50,000.00
REPARACION Y MANTENIMIENTO DE EQUIPO DE	-\$12,000.00
TOTAL TRANSFERIDO	-\$552,917.26

A LA CUENTA DE :	
NOMBRE	IMPORTE
SUELDOS BASE AL PERSONAL PERMANENTE	\$2,987.51
HONORARIOS ASILABLES A SALARIO	\$66,049.42
COMPENSACIONES	\$1,333.45
MATERIALES, UTILES Y EQUIPOS MENORES DE OFICINA	\$25,058.91
MATERIALES Y UTILES DE IMPRESION Y REPRODUCCION	\$9,024.19
MATERIAL IMPRESO E INFORMACION DIGITAL	\$1,740.00
MATERIAL DE LIMPIEZA	\$9,974.14
PRODUCTOS ALIMENTICIOS PARA PERSONAS	\$14,057.95
MADERA Y PRODUCTOS DE MADERA	\$5,731.50
MATERIALES, ACCESORIOS Y SUMINISTROS DE LABORATORIO	\$2,297.98
COMBUSTIBLES, LUBRICANTES Y ADITIVOS	\$133,340.71
HERRAMIENTAS MENORES	\$37,350.13
GAS	\$4,548.27
SERVICIOS DE ACCESO DE INTERNET, REDES Y PROCESAMIENTO	\$5,568.00
SERVICIOS DE APOYO ADMINISTRATIVO, FOTOCOPIADO E IMPRESION	\$754.00
CONSERVACION Y MANTENIMIENTO MENORES DE INMUEBLES	\$163,520.72
REPARACION Y MANTENIMIENTO DE EQUIPO DE TRANSPORTE	\$56,813.65
MANTENIMIENTO DE MAQUINARIA	\$53,940.00
PASAJES TERRESTRES	\$62,584.30
VIATICOS EN EL PAIS	\$8,894.80
OTROS GASTOS POR RESPONSABILIDADES	\$18,000.00
OTROS SERVICIOS GENERALES	\$10,440.63
EQUIPO DE COMPUTO Y DE TECNOLOGIA DE	\$100,246.00
HERRAMIENTAS Y MAQUINAS-	\$5,165.00
TOTAL TRANSFERIDO	\$799,421.26

AMPLIACIONES AL PRESUPUESTO \$246,504.00

FISM

SE TRANSFIERE DE LA CUENTA DE :	
NOMBRE	IMPORTE
SERVICIOS FINANCIEROS Y BANCARIOS	-5,000.00
VIVIENDA PROGRESIVA	-1,000,000.00
MEJORAMIENTO DE VIVIENDA	-477,909.94
AGUA POTABLE	-1,500,000.00
CAMINOS RURALES	-800,000.00
PUENTES Y PASOS A DESNIVEL	-400,000.00
OTRAS CONSTRUCCIONES	-244,439.00
TOTAL TRANSFERIDO	-4,427,348.94

A LA CUENTA DE :	
NOMBRE	IMPORTE
SERVICIOS DE DISEÑO, ARQUITECTURA, INGENIERIA Y ACTIVIDADES RELACIONADAS	\$86,480.00
EXTRACCION, CONDUCCION Y SUMINISTRO DE AGUA	\$1,392,350.59
PROYECTOS DE ABASTECIMIENTO DE AGUA, ELECTRICIDAD Y TELECOMUNICACIONES	\$2,170,461.09
OBRAS DE URBANIZACION	\$3,524,267.82
TOTAL TRANSFERIDO	\$7,173,559.50

AMPLIACIONES AL PRESUPUESTO \$2,746,210.56

SE TRANSFIERE DE LA CUENTA DE :	
NOMBRE	IMPORTE
TOTAL TRANSFERIDO	\$0.00

CONVENIOS

A LA CUENTA DE :	
NOMBRE	IMPORTE
MATERIALES, UTILES Y EQUIPOS MENORES DE OFICINA	\$5,054.12
MATERIALES IMPRESO E INFORMACION DIGITAL	\$5,052.96
SERVICIOS LEGALES, DE CONTABILIDAD Y AUDITORIA Y RELACIONADOS	\$10,943.40
SERVICIOS DE CONSULTORIA ADMINISTRATIVA, PROCESO, TECNICA Y EN TECNOLOGIAS DE LA INFORMACION	\$175,056.61
SERVICIOS FINANCIEROS Y BANCARIOS	\$109.04
OTROS SERVICIOS GENERALES	\$4,314.33
OBRAS DE URBANIZACION	\$455,000.00
TOTAL TRANSFERIDO	\$655,530.46

AMPLIACIONES AL PRESUPUESTO \$ 655,530.46

FINANCIAMIENTOS INTERNOS

SE TRANSFIERE DE LA CUENTA DE :	
NOMBRE	IMPORTE
MEJORAMIENTO DE VIVIENDA	-\$600,000.00
EXTRACCION, CONDUCCION Y SUMINISTRO DE AGUA	-\$200,000.00
GENERACION Y SUMINISTRO DE ENERGIA ELECTRICA	-\$200,000.00
CAMINOS RURALES	-\$150,000.00
INSTALACIONES PUBLICAS	-\$532,124.12
TOTAL TRANSFERIDO	-\$1,682,124.12

A LA CUENTA DE :	
NOMBRE	IMPORTE
CAMINOS RURALES	\$0.00
TOTAL TRANSFERIDO	\$0.00

REDUCCIONES AL PRESUPUESTO -\$ 1,682,124.12